

令和 3 年度

市税の概要



めがねのまちさばえ

鯖江市

鯖江市民憲章

山があります。川があります。そして、やすらぎがあります。
ふるさと鯖江の祖先たちは、玉山古墳の昔から日野の流れにあすをみつめ、
豊かな大地のめぐみに感謝しながらたくましく生きてきました。
わたしたちは、嚮陽（きょうよう）の心にふさわしい先人の歩みをうけつぎ、
新たな飛躍をめざして誓います。

わたしたちは清らかなまち鯖江を守ります

輝く緑と澄んだ水　そして花につつまれた
そんな美しいまちを守ります

心豊かなまち鯖江を育てます

すこやかな出会いがあり　ともに喜びをわかちあえる
そんなほっとするまちを育てます

力あふれるまち鯖江をつくります

世界の友と手をつなぎ　限りなく未来を拓く
そんな躍動するまちをつくります

そして

夢のひろがるまちづくりに努めます

わたしたちは、鯖江市民です。ともに学び、ともに生きる鯖江市民です。

目 次

I 総 括

| | |
|----------------------------|----|
| 1 市 勢 | 1 |
| 2 鯖江市行政機構図 | 2 |
| 3 税務機構と事務分掌 | 3 |
| 4 財 政 | |
| (1) 令和3年度一般会計当初予算 | 4 |
| (2) 令和3年度一般会計当初予算の構成図 | 5 |
| (3) 一般会計決算状況 | 6 |
| (4) 一般会計歳入（決算額）に占める市税の割合 | 7 |
| (5) 令和2年度市税決算状況 | 8 |
| (6) 令和2年度市税決算税目別構成図 | 9 |
| (7) 平成28～平成31（令和元）年度市税決算状況 | 10 |
| 5 市税率一覧表 | 12 |
| 6 市税率の変遷 | 14 |

II 市 民 税

| | |
|-----------------------|----|
| 1 個人市民税 | |
| (1) 市県民税調定額および負担額（当初） | 17 |
| (2) 納税義務者数 | 18 |
| (3) 調 定 額 | 18 |
| (4) 所得階層別課税状況（当初） | 20 |
| (5) 寄附金税額控除 | 22 |
| 2 法人市民税 | |
| (1) 調定状況 | 23 |
| (2) 申告期（月）別・均等割区分別法人数 | 23 |

III 固定資産税・都市計画税

| | |
|---------------|----|
| 1 課税状況 | |
| (1) 固定資産税 | 24 |
| (2) 都市計画税 | 24 |
| (3) 交付金および納付金 | 24 |

| | | |
|-----|----------|----|
| 2 | 固定資産評価状況 | |
| (1) | 土地 | 25 |
| (2) | 家屋 | 27 |
| (3) | 償却資産 | 30 |

IV 諸 税

| | | |
|-----|---------|----|
| 1 | 軽自動車税 | |
| (1) | 車種別課税台数 | 31 |
| (2) | 車種別調定額 | 32 |
| 2 | 市たばこ税 | 33 |
| 3 | 入湯税 | 33 |

V 収 納 状 況

| | | |
|---|-----------------------------|----|
| 1 | 口座振替状況（当初賦課時） | 34 |
| 2 | 納付方法別（口座振替・コンビニ納税）収納額（現年度分） | 35 |
| 3 | 差押・交付要求状況 | 35 |
| 4 | 督促状発付状況 | 36 |

VI 国民健康保険税

| | | |
|---|----------|----|
| 1 | 加入状況 | 37 |
| 2 | 賦課割合・税率 | 37 |
| 3 | 課税状況（当初） | 38 |
| 4 | 決算状況 | 40 |

VII そ の 他

| | | |
|---|-----------|----|
| 1 | 事務の合理化の推移 | 41 |
| 2 | 固定資産評価員 | 42 |

I 総括

1 市 勢

市制施行 昭和30年1月15日

| 編入年月日 | 編 入 市 町 村 | 編入後の総面積 |
|--------------------------|-------------------------------------|----------------------|
| 昭和 30. 1. 15 (合併市制施行) | 今立郡鯖江町、神明町、中河村、片上村 丹生郡立待村、吉川村、豊村 | 54.7 km ² |
| 30. 6. 10 | 今立郡北中山村 | 64.37 |
| 32. 3. 31 | 今立郡河和田村 | 84.21 |
| 48.11. 1 | 福井市上江尻町の一部 (境界変更による) | 84.23 |
| 平成 1.11.10 | 国土地理院の測量による変更 | 84.75 |
| 27.10. 1 | 国土地理院の測量による変更 | 84.59 |

都市形態 田園工業都市

面 積 84.59km² (東西19.2km 南北8.3km)

位 置 東経 136° 7' 27" ~ 136° 20' 12"
北緯 35° 55' 35" ~ 36° 00' 05"

人口・世帯等の推移

(7月1日現在)

| 区分 | | 年別 | | | | | |
|---------------------------|------|--------|--------|--------|---------------|--------|--------|
| | | 平成28 | 平成29 | 平成30 | 平成31 (令和元) | 令和2 | 令和3 |
| 人口 | 男 | 33,657 | 33,643 | 33,748 | 33,740 | 33,834 | 33,854 |
| | 女 | 35,484 | 35,549 | 35,549 | 35,592 | 35,528 | 35,507 |
| | 計 | 69,141 | 69,192 | 69,297 | 69,332 | 69,362 | 69,361 |
| | 対前年比 | 100.3 | 100.1 | 100.2 | 100.1 | 100.0 | 100.0 |
| 世帯 | 世帯数 | 23,455 | 23,816 | 24,193 | 24,517 | 24,824 | 25,238 |
| | 対前年比 | 101.9 | 101.5 | 101.6 | 101.3 | 101.3 | 101.7 |
| 1世帯当たり人員 | | 2.9 | 2.9 | 2.9 | 2.8 | 2.8 | 2.7 |
| 人口密度(人/km ²) | | 816 | 816 | 819 | 820 | 820 | 820 |
| 世帯密度(世帯/km ²) | | 277 | 281 | 286 | 290 | 293 | 298 |

2 鯖江市行政機構図

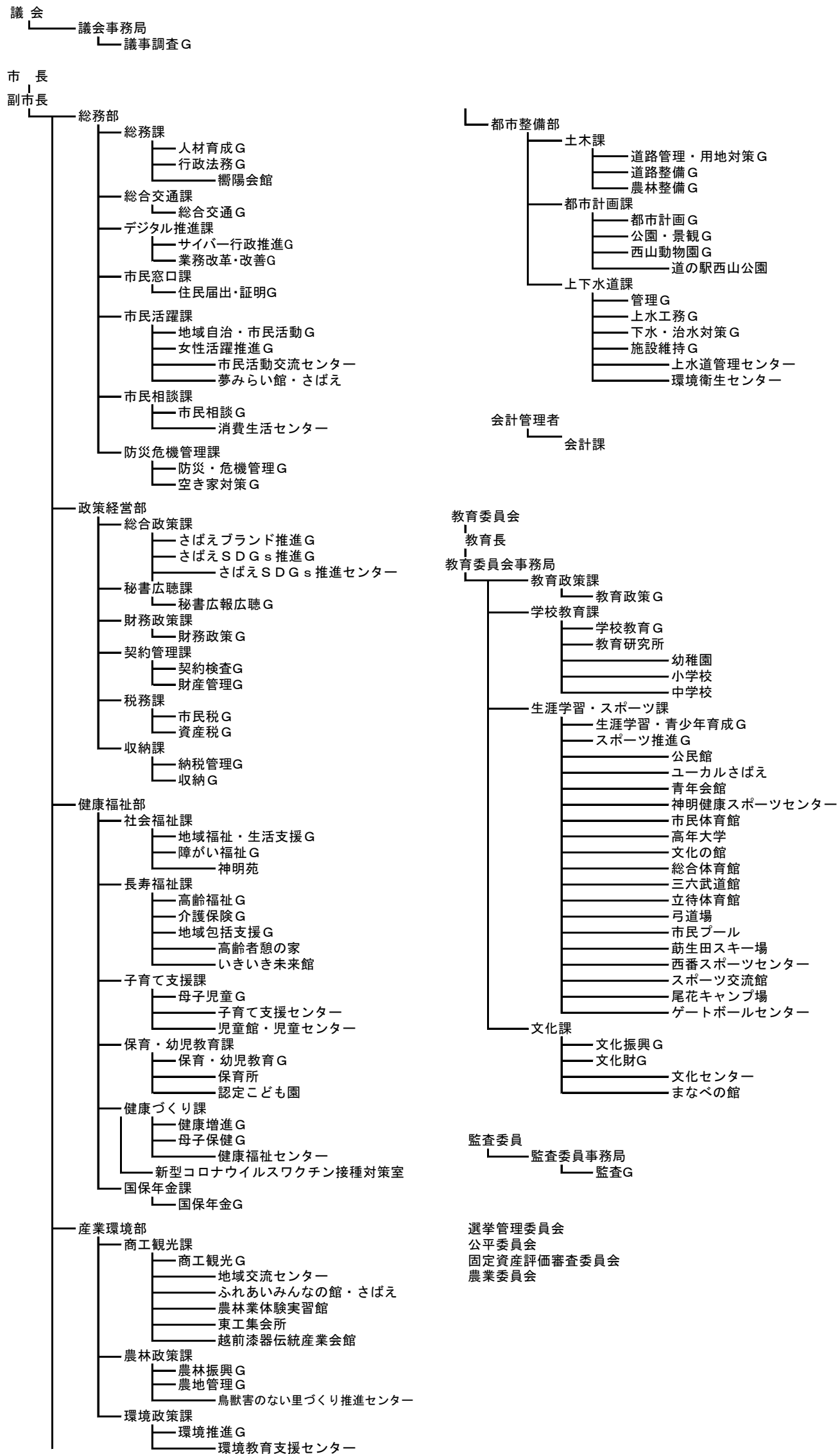

3 税務機構と事務分掌

| 区 分 | | 課 長 | 参 事 | 課長補佐 | 主査 | 主 査 (再任用) | 主 事 | 主 事 (再任用) | 合 計 |
|-----|----------|-----|-----|------|----|--------------|-----|--------------|-----|
| 税務課 | | 1 | | | | | | | 1 |
| | 市民税グループ | | | 3 | 1 | 1 | 5 | | 10 |
| | 資産税グループ | | 1 | 1 | 2 | | 3 | | 7 |
| 収納課 | | 1 | | | | | | | 1 |
| | 納税管理グループ | | 1 | 2 | | | 1 | | 4 |
| | 収納グループ | | 1 | 2 | | | 3 | 1 | 7 |
| 合 計 | | 2 | 3 | 8 | 3 | 1 | 12 | 1 | 30 |

【税務課】

市民税グループ

- 1 個人市・県民税の賦課に関する事
- 2 法人市民税の申告納付に関する事
- 3 軽自動車税の賦課に関する事
- 4 国民健康保険税の賦課に関する事
- 5 市たばこ税、入湯税の申告納付に関する事
- 6 市税に関する資料の収集および統計に関する事

資産税グループ

- 1 固定資産税および都市計画税の賦課に関する事
- 2 国有資産等所在市町村交付金および納付金に関する事
- 3 地籍図、土地索引台帳の管理および閲覧に関する事

【収納課】

納税管理グループ

- 1 市税（国民健康保険税含む）、後期高齢者医療保険料、介護保険料、水道料金（下水道使用料含む）の還付事務に関する事
- 2 市税（国民健康保険税含む）、後期高齢者医療保険料、介護保険料、水道料金（下水道使用料含む）の口座振替に関する事
- 3 個人県民税の清算事務に関する事
- 4 納税貯蓄組合連合会に関する事
- 5 納税思想の普及および租税教育の推進に関する事

収納グループ

- 1 市税（国民健康保険税含む）、後期高齢者医療保険料、介護保険料、市営住宅使用料、水道料金（下水道使用料含む）の徴収に関する事
- 2 市税（国民健康保険税含む）、後期高齢者医療保険料、介護保険料、市営住宅使用料、水道料金（下水道使用料含む）の滞納処分に関する事

(1) 令和3年度一般会計当初予算

(単位：千円・%)

| 歳入 | 予算額 | 構成比 | 歳出 | 予算額 | 構成比 |
|----------------|------------|-------|----------|------------|-------|
| 1 市税 | 8,353,000 | 32.3 | 1 議会費 | 238,612 | 0.9 |
| 市民税 | 3,826,000 | 14.8 | 2 総務費 | 2,454,170 | 9.5 |
| 固定資産税 | 3,383,000 | 13.1 | (徴税費) | 247,961 | 1.0 |
| 軽自動車税 | 223,000 | 0.9 | 3 民生費 | 9,927,993 | 38.4 |
| 市たばこ税 | 427,000 | 1.7 | 4 衛生費 | 2,625,865 | 10.2 |
| 入湯税 | 12,000 | 0.0 | 5 労働費 | 116,303 | 0.4 |
| 都市計画税 | 482,000 | 1.9 | 6 農林水産業費 | 1,009,997 | 3.9 |
| 2 地方譲与税 | 248,600 | 1.0 | 7 商工費 | 611,079 | 2.4 |
| 3 利子割交付金 | 10,000 | 0.0 | 8 土木費 | 2,541,716 | 9.8 |
| 4 地方消費税交付金 | 1,400,000 | 5.4 | 9 消防費 | 852,226 | 3.3 |
| 5 ゴルフ場利用税交付金 | 1,000 | 0.0 | 10 教育費 | 2,685,411 | 10.4 |
| 6 環境性能割交付金 | 19,000 | 0.1 | 12 公債費 | 2,764,628 | 10.7 |
| 8 地方交付税 | 4,750,000 | 18.4 | 14 予備費 | 20,000 | 0.1 |
| 9 交通安全対策特別交付金 | 10,000 | 0.0 | | | |
| 10 分担金及び負担金 | 165,165 | 0.6 | | | |
| 11 使用料及び手数料 | 307,248 | 1.2 | | | |
| 12 国庫支出金 | 3,916,774 | 15.2 | | | |
| 13 県支出金 | 2,363,111 | 9.1 | | | |
| 14 財産収入 | 61,153 | 0.2 | | | |
| 15 寄附金 | 302,250 | 1.2 | | | |
| 16 繰入金 | 503,105 | 1.9 | | | |
| 17 繰越金 | 10,000 | 0.0 | | | |
| 18 諸収入 | 299,794 | 1.2 | | | |
| 19 市債 | 2,470,800 | 9.6 | | | |
| 20 地方特例交付金 | 542,000 | 2.1 | | | |
| 21 配当割交付金 | 40,000 | 0.2 | | | |
| 22 株式等譲渡所得割交付金 | 25,000 | 0.1 | | | |
| 23 法人事業税交付金 | 50,000 | 0.2 | | | |
| 合計 | 25,848,000 | 100.0 | 合計 | 25,848,000 | 100.0 |

(2) 令和3年度一般会計当初予算の構成図

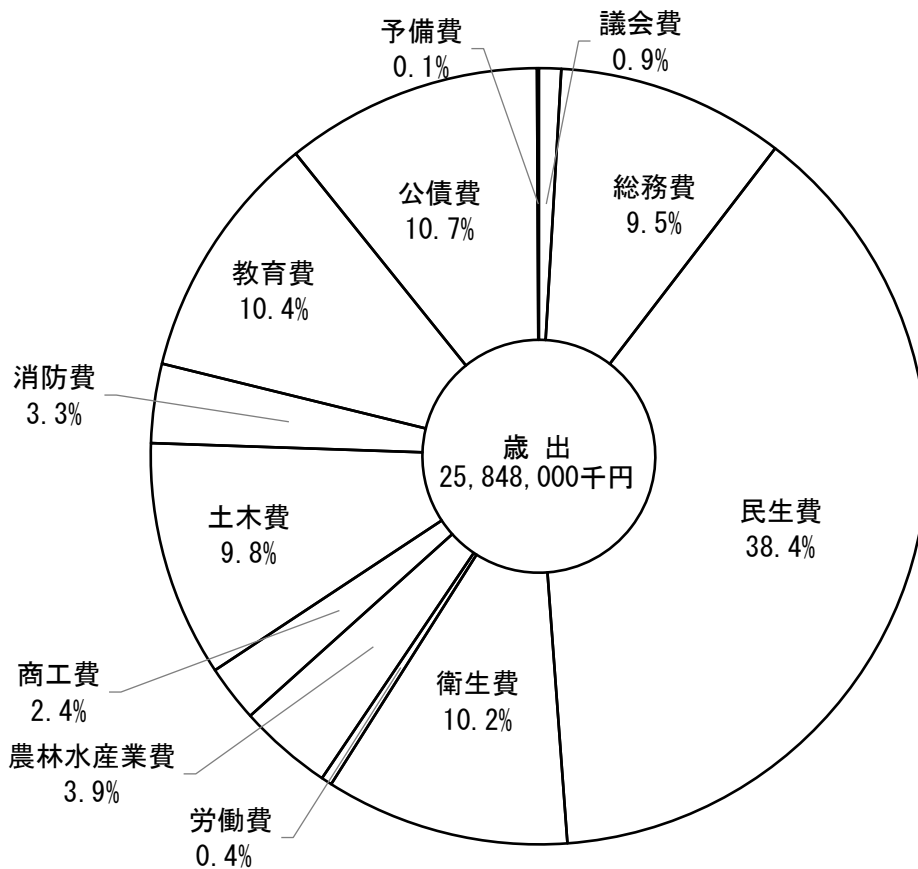
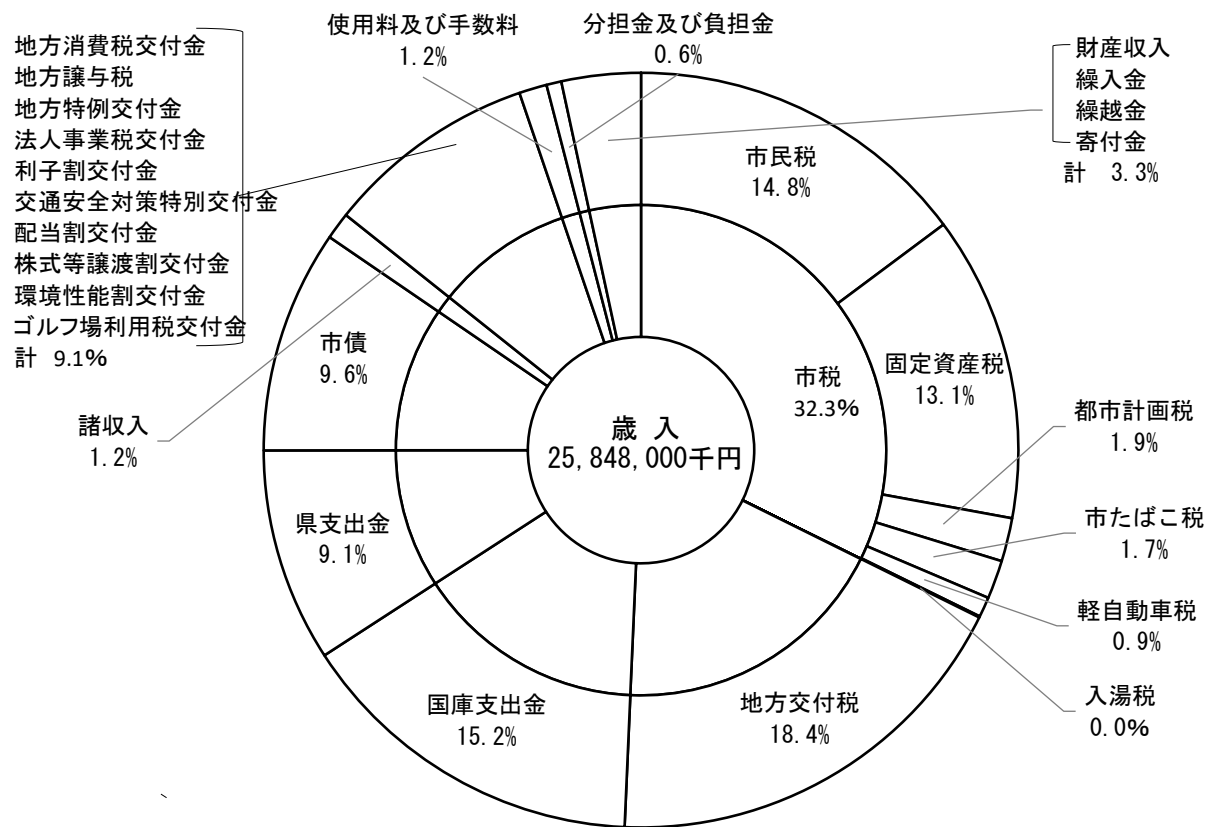

(3) 一般会計決算状況

(単位：千円)

| 区 分 | | 年 度 | | | | |
|-------------|-------------|------------|------------|------------|---------------|------------|
| | | 平成28 | 平成29 | 平成30 | 平成31 (令和元) | 令和2 |
| 歳 入 | 市税 | 8,990,544 | 9,096,374 | 9,218,573 | 9,367,226 | 9,773,908 |
| | 地方譲与税 | 243,486 | 242,531 | 246,124 | 249,620 | 252,727 |
| | 利子割交付金 | 11,512 | 21,601 | 18,499 | 8,290 | 9,614 |
| | 地方消費税交付金 | 1,186,656 | 1,185,998 | 1,237,450 | 1,184,130 | 1,452,821 |
| | ゴルフ場利用税交付金 | 683 | 544 | 429 | 410 | 318 |
| | 環境性能割交付金 | - | - | - | 12,589 | 22,913 |
| | 自動車取得税交付金 | 54,848 | 68,413 | 86,001 | 38,725 | - |
| | 地方交付税 | 4,541,000 | 4,898,019 | 4,495,229 | 4,485,127 | 4,536,953 |
| | 交通安全対策特別交付金 | 9,963 | 9,538 | 8,579 | 7,821 | 8,229 |
| | 分担金及び負担金 | 390,880 | 395,744 | 374,528 | 273,775 | 156,559 |
| | 使用料及び手数料 | 452,632 | 446,963 | 439,558 | 373,167 | 286,470 |
| | 国庫支出金 | 3,472,882 | 3,486,773 | 3,342,529 | 3,737,172 | 12,686,341 |
| | 県支出金 | 2,325,016 | 2,280,159 | 2,328,217 | 2,191,596 | 2,499,444 |
| | 財産収入 | 106,777 | 66,387 | 78,687 | 67,009 | 130,805 |
| | 寄附金 | 93,929 | 200,603 | 237,642 | 264,120 | 262,383 |
| | 繰入金 | 227,259 | 62,128 | 325,569 | 382,016 | 841,460 |
| | 繰越金 | 343,431 | 567,288 | 409,317 | 553,689 | 790,189 |
| | 諸収入 | 1,427,435 | 1,321,812 | 1,132,642 | 923,086 | 794,220 |
| | 市債 | 2,809,000 | 2,157,500 | 2,752,500 | 2,623,700 | 3,041,788 |
| | 地方特例交付金 | 42,907 | 48,310 | 55,685 | 241,666 | 86,230 |
| 配当割交付金 | 32,613 | 43,977 | 35,257 | 45,434 | 40,875 | |
| 株式等譲渡所得割交付金 | 19,657 | 46,054 | 30,463 | 25,390 | 47,811 | |
| 法人事業税交付金 | - | - | - | - | 77,125 | |
| 合 計 | 26,783,110 | 26,646,716 | 26,853,478 | 27,055,758 | 37,799,183 | |
| 歳 出 | 議会費 | 240,341 | 240,227 | 243,085 | 243,721 | 224,726 |
| | 総務費 | 2,839,386 | 3,078,334 | 3,068,048 | 2,721,446 | 10,213,793 |
| | 民生費 | 8,872,316 | 9,120,329 | 9,314,505 | 9,494,459 | 10,431,424 |
| | 衛生費 | 2,306,267 | 2,148,618 | 2,167,245 | 2,292,120 | 2,341,113 |
| | 労働費 | 150,462 | 170,791 | 140,163 | 119,765 | 90,577 |
| | 農林水産業費 | 1,168,420 | 1,278,850 | 1,133,090 | 1,208,886 | 1,247,043 |
| | 商工費 | 1,545,786 | 1,421,969 | 1,198,067 | 1,099,023 | 1,549,085 |
| | 土木費 | 2,339,438 | 2,842,323 | 2,374,818 | 2,546,341 | 3,014,787 |
| | 消防費 | 786,572 | 841,874 | 878,060 | 819,352 | 841,261 |
| | 教育費 | 2,638,199 | 2,313,189 | 2,736,038 | 2,574,049 | 3,840,659 |
| | 災害復旧費 | 0 | 44,314 | 80,345 | 4,064 | 0 |
| | 公債費 | 3,328,635 | 2,736,581 | 2,966,325 | 3,142,342 | 2,953,081 |
| | 予備費 | 0 | 0 | 0 | 0 | 0 |
| | 合 計 | 26,215,822 | 26,237,399 | 26,299,789 | 26,265,568 | 36,747,549 |

(4) 一般会計歳入（決算額）に占める市税の割合

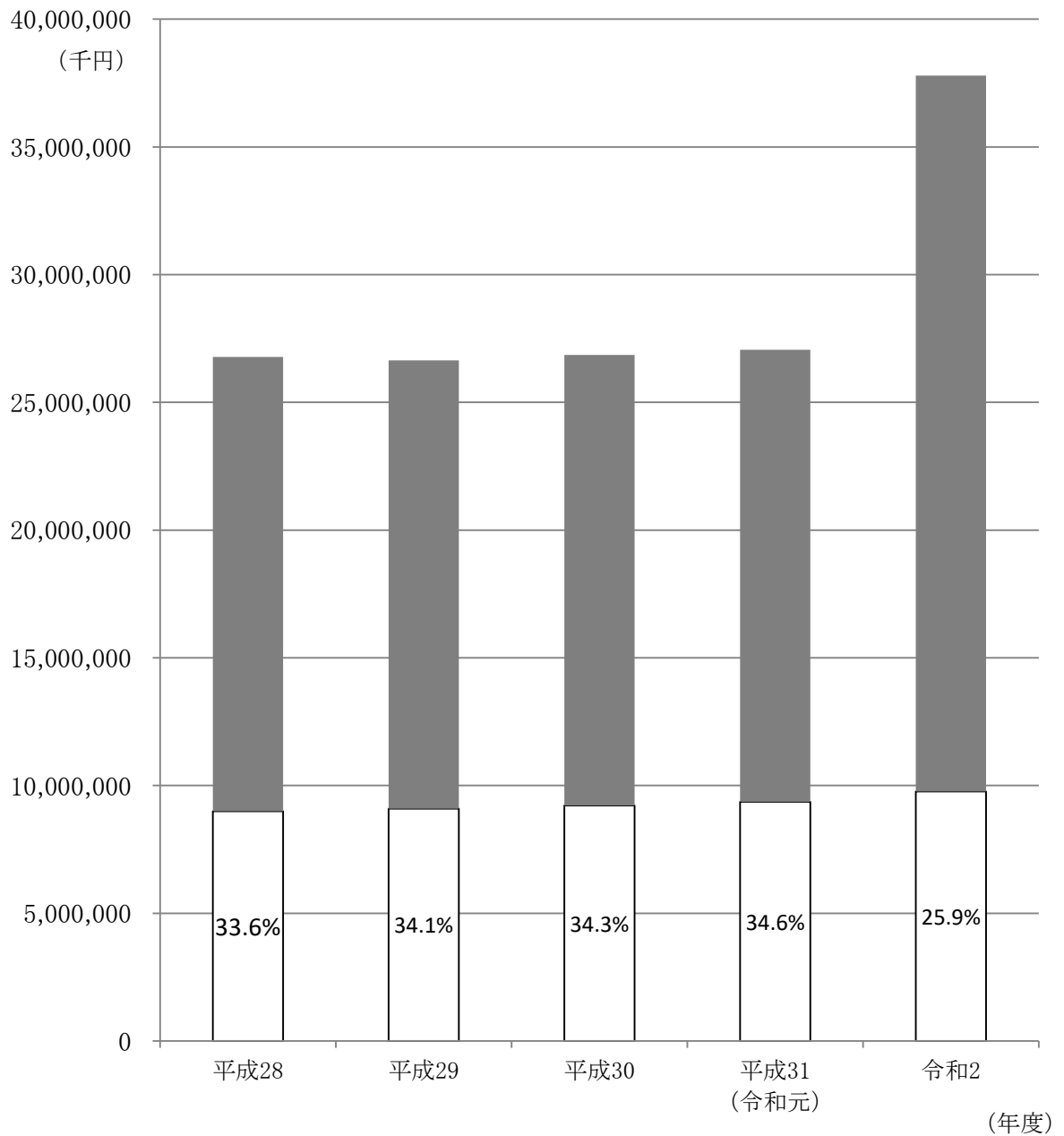

(単位：千円)

| 年度 区分 | 平成28 | 平成29 | 平成30 | 平成31 (令和元) | 令和2 |
|----------|------------|------------|------------|---------------|------------|
| 一般会計総額 | 26,783,110 | 26,646,716 | 26,853,478 | 27,055,758 | 37,799,183 |
| 市税総額 | 8,990,544 | 9,096,734 | 9,218,573 | 9,367,226 | 9,773,908 |
| 比率 (%) | 33.6 | 34.1 | 34.3 | 34.6 | 25.9 |

(5) 令和2年度市税決算状況

(単位：千円・%)

| 税目 | | 区分 | 予算額 | 調定額 | 収入額 | 対調定比 | 対予算比 | |
|----------|-------|-----------|------------|-----------|-----------|-----------|-------|-------|
| | | | | | | | | |
| 市民税 | 個人 | 現年課税分 | 4,010,000 | 4,038,507 | 4,008,391 | 99.3 | 100.0 | |
| | | 滞納繰越分 | 46,000 | 80,543 | 35,891 | 44.6 | 78.0 | |
| | | 小計 | 4,056,000 | 4,119,050 | 4,044,282 | 98.2 | 99.7 | |
| | 法人 | 現年課税分 | 667,000 | 677,316 | 673,707 | 99.5 | 101.0 | |
| | | 滞納繰越分 | 1,000 | 5,191 | 1,724 | 33.2 | 172.4 | |
| | | 小計 | 668,000 | 682,507 | 675,431 | 99.0 | 101.1 | |
| | 合計 | | 4,724,000 | 4,801,557 | 4,719,713 | 98.3 | 99.9 | |
| | 固定資産税 | 現年課税分 | | 3,734,000 | 3,898,767 | 3,803,713 | 97.6 | 101.9 |
| | | 滞納繰越分 | | 86,000 | 457,784 | 59,452 | 13.0 | 69.1 |
| 小計 | | 3,820,000 | 4,356,551 | 3,863,165 | 88.7 | 101.1 | | |
| 交付金及び納付金 | | 9,000 | 9,035 | 9,035 | 100.0 | 100.4 | | |
| 合計 | | 3,829,000 | 4,365,586 | 3,872,200 | 88.7 | 101.1 | | |
| 軽自動車税 | 環境性能割 | | 8,000 | 7,445 | 7,445 | 100.0 | 93.1 | |
| | 種別割 | 現年課税分 | 202,000 | 210,910 | 207,734 | 98.5 | 102.8 | |
| | | 滞納繰越分 | 3,000 | 10,443 | 3,168 | 30.3 | 105.6 | |
| | | 小計 | 205,000 | 221,353 | 210,902 | 95.3 | 102.9 | |
| | 合計 | | 213,000 | 228,798 | 218,347 | 95.4 | 102.5 | |
| 市たばこ税 | | 423,000 | 423,302 | 423,302 | 100.0 | 100.1 | | |
| 入湯税 | | 12,000 | 12,046 | 12,046 | 100.0 | 100.4 | | |
| 都市計画税 | 現年課税分 | | 511,000 | 533,017 | 520,022 | 97.6 | 101.8 | |
| | 滞納繰越分 | | 12,000 | 63,741 | 8,278 | 13.0 | 69.0 | |
| | 合計 | | 523,000 | 596,758 | 528,300 | 88.5 | 101.0 | |
| 現年課税分合計 | | 9,576,000 | 9,810,345 | 9,665,395 | 98.5 | 100.9 | | |
| 滞納繰越分合計 | | 148,000 | 617,702 | 108,513 | 17.6 | 73.3 | | |
| 総合計 | | 9,724,000 | 10,428,047 | 9,773,908 | 93.7 | 100.5 | | |

(6) 令和2年度市税決算税目別構成図

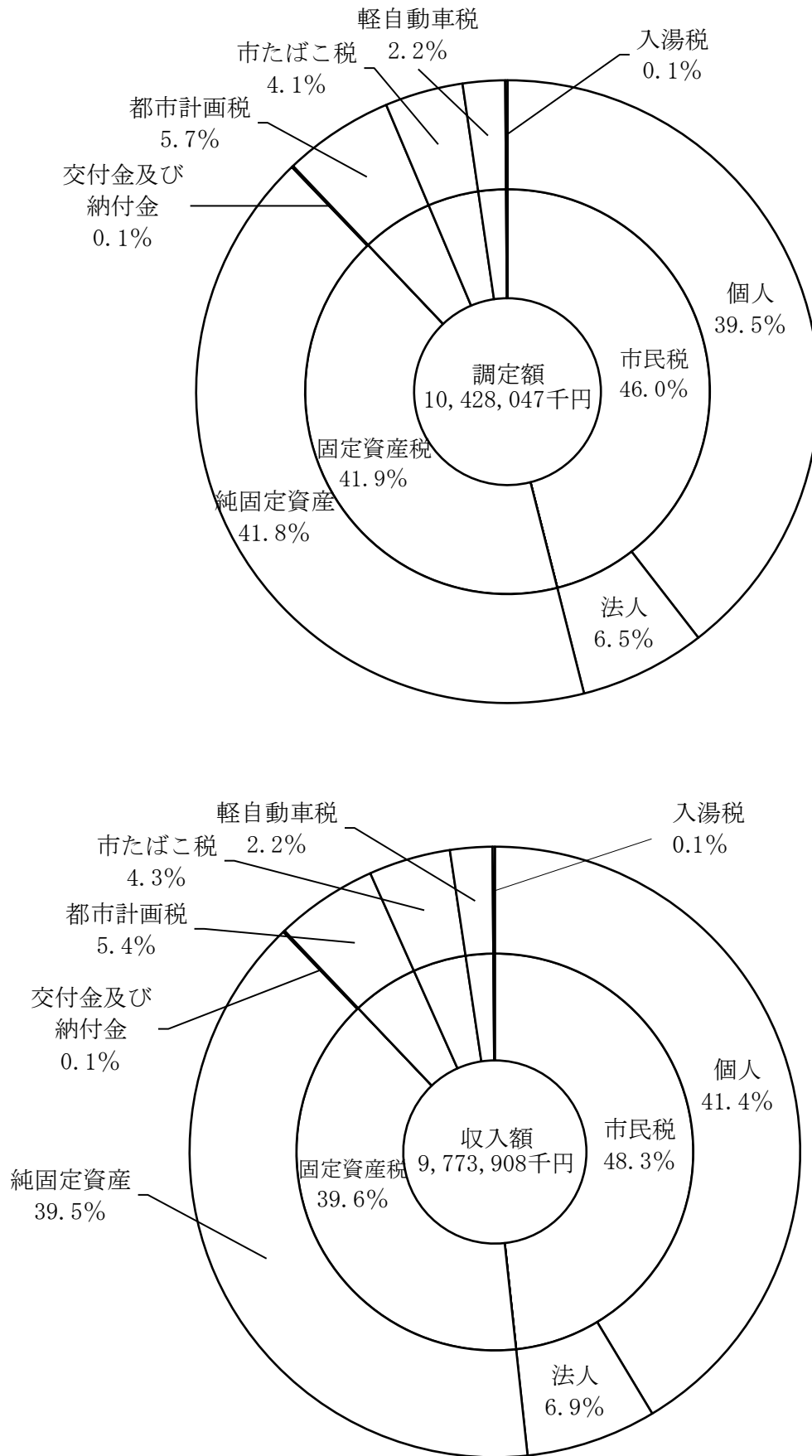

(7) 平成28～平成31（令和元）年度市税決算状況

| 年度 税目 | | 平成28 | | | | 平成29 | | | | |
|-----------------|--------------|-----------|-----------|-----------|-----------|-----------|-----------|-----------|-----------|------|
| | | 調定額 | 前年 対比 | 収入額 | 収入率 | 調定額 | 前年 対比 | 収入額 | 収入率 | |
| 市民税 | 個人 | 現年課税分 | 3,303,601 | 105.1 | 3,267,071 | 98.9 | 3,398,847 | 102.9 | 3,362,375 | 98.9 |
| | | 滞納繰越分 | 107,083 | 75.4 | 45,757 | 42.7 | 96,279 | 89.9 | 41,423 | 43.0 |
| | | 小計 | 3,410,684 | 103.8 | 3,312,828 | 97.1 | 3,495,126 | 102.5 | 3,403,798 | 97.4 |
| | 法人 | 現年課税分 | 733,172 | 109.2 | 732,003 | 99.8 | 690,349 | 94.2 | 689,416 | 99.9 |
| | | 滞納繰越分 | 8,585 | 81.3 | 2,060 | 24.0 | 7,113 | 82.9 | 2,303 | 32.4 |
| | | 小計 | 741,757 | 108.8 | 734,063 | 99.0 | 697,462 | 94.0 | 691,719 | 99.2 |
| 合計 | | 4,152,441 | 104.7 | 4,046,891 | 97.5 | 4,192,588 | 101.0 | 4,095,517 | 97.7 | |
| 固定資産税 | 現年課税分 | 3,763,411 | 98.1 | 3,683,455 | 97.9 | 3,823,546 | 101.6 | 3,747,501 | 98.0 | |
| | 滞納繰越分 | 541,923 | 92.8 | 87,801 | 16.2 | 525,188 | 96.9 | 79,493 | 15.1 | |
| | 小計 | 4,305,334 | 97.4 | 3,771,256 | 87.6 | 4,348,734 | 101.0 | 3,826,994 | 88.0 | |
| | 交付金及び 納付金 | 11,388 | 98.6 | 11,388 | 100.0 | 10,289 | 90.3 | 10,289 | 100.0 | |
| | 合計 | 4,316,722 | 97.4 | 3,782,644 | 87.6 | 4,359,023 | 101.0 | 3,837,283 | 88.0 | |
| 軽自動車税 | 現年課税分 | 179,477 | 118.9 | 175,443 | 97.8 | 187,049 | 104.2 | 183,155 | 97.9 | |
| | 滞納繰越分 | 8,256 | 94.9 | 2,480 | 30.0 | 9,527 | 115.4 | 2,683 | 28.2 | |
| | 小計 | 187,733 | 117.6 | 177,923 | 94.8 | 196,576 | 104.7 | 185,838 | 94.5 | |
| | 環境性能割 | 0 | — | 0 | — | 0 | — | 0 | — | |
| | 合計 | 187,733 | 117.6 | 177,923 | 94.8 | 196,576 | 104.7 | 185,838 | 94.5 | |
| 市たばこ税 | | 434,140 | 96.5 | 434,140 | 100.0 | 429,220 | 98.9 | 429,220 | 100.0 | |
| 特別 土地 保有税 | 現年課税分 | 0 | — | 0 | — | 0 | — | 0 | — | |
| | 滞納繰越分 | 0 | — | 0 | — | 0 | — | 0 | — | |
| | 合計 | 0 | — | 0 | — | 0 | — | 0 | — | |
| 入湯税 | | 26,540 | 94.4 | 26,540 | 100.0 | 22,067 | 83.1 | 22,067 | 100.0 | |
| 都市 計画 画税 | 現年課税分 | 521,074 | 97.1 | 510,003 | 97.9 | 525,710 | 100.9 | 515,254 | 98.0 | |
| | 滞納繰越分 | 76,553 | 92.2 | 12,403 | 16.2 | 73,964 | 96.6 | 11,195 | 15.1 | |
| | 合計 | 597,627 | 96.4 | 522,406 | 87.4 | 599,674 | 100.3 | 526,449 | 87.8 | |
| 現年課税分合計 | | 8,972,803 | 101.6 | 8,840,043 | 98.5 | 9,087,077 | 101.3 | 8,959,277 | 98.6 | |
| 滞納繰越分合計 | | 742,400 | 92.9 | 150,501 | 20.3 | 712,071 | 95.9 | 137,097 | 19.3 | |
| 総合計 | | 9,715,203 | 100.6 | 8,990,544 | 92.5 | 9,799,148 | 100.9 | 9,096,374 | 92.8 | |

(単位：千円・%)

| 平成30 | | | | 平成31 (令和元) | | | |
|-----------|----------|-----------|-------|------------|----------|-----------|-------|
| 調定額 | 前年 対比 | 収入額 | 収入率 | 調定額 | 前年 対比 | 収入額 | 収入率 |
| 3,474,016 | 102.2 | 3,440,449 | 99.0 | 3,559,272 | 102.5 | 3,516,818 | 98.8 |
| 88,326 | 91.7 | 42,495 | 48.1 | 78,183 | 88.5 | 36,764 | 47.0 |
| 3,562,343 | 101.9 | 3,482,944 | 97.8 | 3,637,455 | 102.1 | 3,553,582 | 97.7 |
| 766,694 | 111.1 | 765,591 | 99.9 | 771,612 | 100.6 | 770,917 | 99.9 |
| 5,027 | 70.7 | 1,944 | 38.7 | 4,072 | 81.0 | 1,716 | 42.1 |
| 771,721 | 110.6 | 767,535 | 99.5 | 775,684 | 100.5 | 772,633 | 99.6 |
| 4,334,064 | 103.4 | 4,250,478 | 98.1 | 4,413,139 | 101.8 | 4,326,215 | 98.0 |
| 3,780,147 | 98.9 | 3,714,982 | 98.3 | 3,841,924 | 101.6 | 3,773,936 | 98.2 |
| 508,484 | 96.8 | 79,814 | 15.7 | 477,806 | 94.0 | 72,294 | 15.1 |
| 4,288,631 | 98.6 | 3,794,796 | 88.5 | 4,319,730 | 100.7 | 3,846,230 | 89.0 |
| 10,182 | 99.0 | 10,182 | 100.0 | 10,118 | 99.4 | 10,118 | 100.0 |
| 4,298,813 | 98.6 | 3,804,978 | 88.5 | 4,329,848 | 100.7 | 3,856,348 | 89.1 |
| 195,699 | 104.6 | 192,503 | 98.4 | 203,347 | 103.9 | 199,673 | 98.2 |
| 10,503 | 110.2 | 3,116 | 29.7 | 10,145 | 96.6 | 2,679 | 26.4 |
| 206,203 | 104.9 | 195,619 | 94.9 | 213,492 | 103.5 | 202,352 | 94.8 |
| 0 | — | 0 | — | 2,261 | — | 2,261 | 100.0 |
| 206,203 | 104.9 | 195,619 | 94.9 | 215,753 | 104.6 | 204,613 | 94.8 |
| 429,015 | 100.0 | 429,015 | 100.0 | 435,438 | 101.5 | 435,438 | 100.0 |
| 0 | — | 0 | — | 0 | — | 0 | — |
| 0 | — | 0 | — | 0 | — | 0 | — |
| 0 | — | 0 | — | 0 | — | 0 | — |
| 20,480 | 92.8 | 20,480 | 100.0 | 20,253 | 98.9 | 20,253 | 100.0 |
| 515,694 | 98.1 | 506,805 | 98.3 | 523,519 | 101.5 | 514,254 | 98.2 |
| 71,345 | 96.5 | 11,199 | 15.7 | 66,786 | 93.6 | 10,105 | 15.1 |
| 587,039 | 97.9 | 518,003 | 88.2 | 590,305 | 100.6 | 524,359 | 88.8 |
| 9,191,928 | 101.2 | 9,080,006 | 98.8 | 9,367,744 | 101.9 | 9,243,668 | 98.7 |
| 683,686 | 96.0 | 138,567 | 20.3 | 636,992 | 93.2 | 123,558 | 19.4 |
| 9,875,614 | 100.8 | 9,218,573 | 93.3 | 10,004,736 | 101.3 | 9,367,226 | 93.6 |

5 市税率一覧表

| 区分 | 課税客體 | 納税義務者 | 賦課期日 | |
|-------|--|------------------------------------|----------------------------------|------|
| 市民税 | 個人 | 前年の所得について算定した総所得金額、退職所得金額および山林所得金額 | 市内に住所を有する個人 (均等割・所得割) | 1月1日 |
| | 法人 | 資本金等の額および従業者数、法人税額 | 市内に事務所または事業所を有する法人 (均等割・法人税割) | |
| 固定資産税 | 土地・家屋・償却資産 | 所有者 | | 1月1日 |
| 軽自動車税 | 原動機付自転車、軽自動車、小型特殊自動車、二輪の小型自動車 | | | 4月1日 |
| 市たばこ税 | 売り渡しに係る製造たばこ | 卸売販売業者等（製造たばこ製造者、特定販売業者または卸売販売業者） | | |
| 入湯税 | 鉱泉浴場における入湯 | 入湯客（12歳未満免除） | | |
| 都市計画税 | 都市計画区域内の土地・家屋 区域外…上河内町、沢町1～8字以外 尾花町1～10、12～14、17、 18、26、60、61字以外 除外…農用地区域内の農地・用途地域外の山林 | 所有者 | | 1月1日 |

| 区分 | 課税標準および税率 | 申告期限 | 納期 |
|-------------|--|--|---|
| 市 民 税 | 個人 均等割 3,500円（県民税1,500円） 所得割 6%（県民税4%） | 個人申告書 3月15日 給与支払報告書 1月31日 | 普通徴収 第1期 6月30日 第2期 8月31日 第3期 10月31日 第4期 1月31日 特別徴収 給与特徴 翌月10日 （6月～翌年5月） 年金特徴 偶数月の翌月10日 |
| | 法人 均等割 ・資本金等の金額50億円超で従業者50人超 3,600,000円 ・資本金等の金額10億円超50億円以下で従業者 50人超 2,100,000円 ・資本金等の金額10億円超で従業者50人以下 492,000円 ・資本金等の金額 1億円超10億円以下で従業者 50人超 480,000円 ・資本金等の金額 1億円超10億円以下で従業者 50人以下 192,000円 ・資本金等の金額1千万円超1億円以下で従業者 50人超 180,000円 ・資本金等の金額1千万円超1億円以下で従業者 50人以下 156,000円 ・資本金等の金額1千万円以下で従業者50人超 144,000円 ・上記以外の法人 60,000円 法人税割 課税標準となる法人税額の8.4% | 事業年度終了後 2ヶ月以内 | 申告期限と同じ |
| 固定資産税 | 課税台帳に登録された評価額を基にした課税標準額の1.4% （免税点…土地30万円、家屋20万円、償却資産150万円） | 償却資産 1月31日 | 第1期 4月30日 第2期 7月31日 第3期 12月25日 第4期 2月末日 |
| 軽自動車税 | 別表②のとおり | 取得申告 納税義務の発生 した日から15日 以内 廃車申告 納税義務の消滅 した日から30日 以内 | 5月31日 |
| 市たばこ税 | 売渡し等に係る製造たばこの本数 1,000本につき5,692円（～R2.9.30） " 6,122円（R2.10.1～） " 6,552円（R3.10.1～） | 原則として毎月の売り渡し分について翌月の末日 | 翌月末日 |
| 入湯税 | 入湯客1人1日あたり 150円 | 翌月15日 | 翌月15日 |
| 都市計画税 | 課税台帳に登録された評価額を基にした課税標準額の0.2% | | 固定資産税と併納 |

6 市税率の変遷

| 年度 | | 平成11～15 | 平成16～24 | 平成25 |
|-----------|--|--|---------------------|--------|
| 個人 市民税 | 均等割 | 2,500円 (県1,000円) | 3,000円 (県1,000円) | 同 左 |
| | 所得割 | 別表①のとおり | | 6% |
| 法人 市民税 | 均等割 | <ul style="list-style-type: none"> ・資本金等の金額50億円超で従業者50人超 3,600,000円 ・資本金等の金額10億円超50億円以下で従業者が50人超 2,100,000円 ・資本金等の金額10億円超で従業者が50人以下 492,000円 ・資本金等の金額1億円超10億円以下で、従業者が50人超 480,000円 ・資本金等の金額1億円超10億円以下で、従業者が50人以下 192,000円 ・資本金等の金額1千万円超1億円以下で、従業者が50人超 180,000円 ・資本金等の金額1千万円超1億円以下で、従業者が50人以下 156,000円 ・資本金等の金額1千万円以下で、従業者が50人超 144,000円 ・上記以外の法人 60,000円 | | |
| | 法人税割 | 14.7% | | |
| 固定資産税 | | 1.4% | | |
| 軽自動車税 | 原動機付自転車 | 50cc以下 | | 1,000円 |
| | | 90cc以下 | | 1,200円 |
| | | 125cc以下 | | 1,600円 |
| | | ミニカー | | 2,500円 |
| | 軽自動車 | 二輪のもの | | 2,400円 |
| | | 三輪のもの | | 3,100円 |
| | | 四輪以上のもの | 乗用営業車 | 5,500円 |
| | | | 〃 自家用 | 7,200円 |
| | | | 貨物営業用 | 3,000円 |
| | | | 〃 自家用 | 4,000円 |
| | | | 雪上車 | 2,400円 |
| | | | 農耕作業車 | 1,200円 |
| | | その他 | 4,700円 | |
| | 二輪の小型自動車 | | 4,000円 | |
| 市たばこ税 | <ul style="list-style-type: none"> ●旧3級品以外 売渡し等に係る製造たばこの本数1,000本につき 2,434円 (～H11.4.30)、 2,668円 (H11.5.1～)、 2,977円 (H15.7.1～)、 3,298円 (H18.7.1～)、 4,618円 (H22.10.1～)、 5,262円 (H25.4.1～)、 5,692円 (H30.10.1～)、 6,122円 (R2.10.1～) | | | |
| 特別土地保有税 | 1月1日において5,000㎡以上の土地を所有する者 1.4% 1年以内に5,000㎡以上の土地を取得した者 3.0% | 平成15年以降の取得、保有とも課税停止 | 同 左 | |
| 入湯税 | 1人1日 | | 150円 | |
| 都市計画税 | 0.2% | | | |

| 平成26 | 平成27 | 平成28～30 | 平成31(令和元) | 令和2 | | | | | | | | | | | | | | | | | | | | | | | | | | | | | | | | | | | | | | |
|--|--|---------|---|--------|--------|---------|--------|------|--------|-------|--------|-------|--------|----------|--|---------------|--------|----------|--|-------|--------|-----------|--|-------|--------|----------|--|-------|--------|----------|--|-----|--------|-------|--------|-----|--------|----------|--------|---------|--|--|
| 3,500円 (県1,500円) | | | | | | | | | | | | | | | | | | | | | | | | | | | | | | | | | | | | | | | | | | |
| 同 左 | | | | | | | | | | | | | | | | | | | | | | | | | | | | | | | | | | | | | | | | | | |
| 同 左 | | | | | | | | | | | | | | | | | | | | | | | | | | | | | | | | | | | | | | | | | | |
| 14.7% (H26.10.1日以後に 開始する事業年度 については12.1%) | 12.1% | | 12.1% (R1.10.1日以後に 開始する事業年度 については8.4%) | 8.4% | | | | | | | | | | | | | | | | | | | | | | | | | | | | | | | | | | | | | | |
| 同 左 | | | | | | | | | | | | | | | | | | | | | | | | | | | | | | | | | | | | | | | | | | |
| 同 左 | 原動機付自転車 <table style="margin-left: 20px;"> <tr><td>50cc以下</td><td>1,000円</td></tr> <tr><td>90cc以下</td><td>1,200円</td></tr> <tr><td>125cc以下</td><td>1,600円</td></tr> <tr><td>ミニカー</td><td>2,500円</td></tr> </table> 軽自動車 <table style="margin-left: 20px;"> <tr><td>二輪のもの</td><td>2,400円</td></tr> <tr><td>三輪のもの</td><td>3,100円</td></tr> <tr><td colspan="2" style="text-align: right;">(3,900円)</td></tr> <tr><td>四輪以上のもの 乗用営業車</td><td>5,500円</td></tr> <tr><td colspan="2" style="text-align: right;">(6,900円)</td></tr> <tr><td>〃 自家用</td><td>7,200円</td></tr> <tr><td colspan="2" style="text-align: right;">(10,800円)</td></tr> <tr><td>貨物営業用</td><td>3,000円</td></tr> <tr><td colspan="2" style="text-align: right;">(3,800円)</td></tr> <tr><td>〃 自家用</td><td>4,000円</td></tr> <tr><td colspan="2" style="text-align: right;">(5,000円)</td></tr> <tr><td>雪上車</td><td>2,400円</td></tr> <tr><td>農耕作業車</td><td>1,200円</td></tr> <tr><td>その他</td><td>4,700円</td></tr> <tr><td>二輪の小型自動車</td><td>4,000円</td></tr> </table> ※平成27年4月1日に最初の新規検査を受けた軽自動車は()内の 税率が適用されます。 | 50cc以下 | 1,000円 | 90cc以下 | 1,200円 | 125cc以下 | 1,600円 | ミニカー | 2,500円 | 二輪のもの | 2,400円 | 三輪のもの | 3,100円 | (3,900円) | | 四輪以上のもの 乗用営業車 | 5,500円 | (6,900円) | | 〃 自家用 | 7,200円 | (10,800円) | | 貨物営業用 | 3,000円 | (3,800円) | | 〃 自家用 | 4,000円 | (5,000円) | | 雪上車 | 2,400円 | 農耕作業車 | 1,200円 | その他 | 4,700円 | 二輪の小型自動車 | 4,000円 | 別表②のとおり | | |
| 50cc以下 | 1,000円 | | | | | | | | | | | | | | | | | | | | | | | | | | | | | | | | | | | | | | | | | |
| 90cc以下 | 1,200円 | | | | | | | | | | | | | | | | | | | | | | | | | | | | | | | | | | | | | | | | | |
| 125cc以下 | 1,600円 | | | | | | | | | | | | | | | | | | | | | | | | | | | | | | | | | | | | | | | | | |
| ミニカー | 2,500円 | | | | | | | | | | | | | | | | | | | | | | | | | | | | | | | | | | | | | | | | | |
| 二輪のもの | 2,400円 | | | | | | | | | | | | | | | | | | | | | | | | | | | | | | | | | | | | | | | | | |
| 三輪のもの | 3,100円 | | | | | | | | | | | | | | | | | | | | | | | | | | | | | | | | | | | | | | | | | |
| (3,900円) | | | | | | | | | | | | | | | | | | | | | | | | | | | | | | | | | | | | | | | | | | |
| 四輪以上のもの 乗用営業車 | 5,500円 | | | | | | | | | | | | | | | | | | | | | | | | | | | | | | | | | | | | | | | | | |
| (6,900円) | | | | | | | | | | | | | | | | | | | | | | | | | | | | | | | | | | | | | | | | | | |
| 〃 自家用 | 7,200円 | | | | | | | | | | | | | | | | | | | | | | | | | | | | | | | | | | | | | | | | | |
| (10,800円) | | | | | | | | | | | | | | | | | | | | | | | | | | | | | | | | | | | | | | | | | | |
| 貨物営業用 | 3,000円 | | | | | | | | | | | | | | | | | | | | | | | | | | | | | | | | | | | | | | | | | |
| (3,800円) | | | | | | | | | | | | | | | | | | | | | | | | | | | | | | | | | | | | | | | | | | |
| 〃 自家用 | 4,000円 | | | | | | | | | | | | | | | | | | | | | | | | | | | | | | | | | | | | | | | | | |
| (5,000円) | | | | | | | | | | | | | | | | | | | | | | | | | | | | | | | | | | | | | | | | | | |
| 雪上車 | 2,400円 | | | | | | | | | | | | | | | | | | | | | | | | | | | | | | | | | | | | | | | | | |
| 農耕作業車 | 1,200円 | | | | | | | | | | | | | | | | | | | | | | | | | | | | | | | | | | | | | | | | | |
| その他 | 4,700円 | | | | | | | | | | | | | | | | | | | | | | | | | | | | | | | | | | | | | | | | | |
| 二輪の小型自動車 | 4,000円 | | | | | | | | | | | | | | | | | | | | | | | | | | | | | | | | | | | | | | | | | |
| ●旧3級品 売渡し等に係る製造たばこの本数1,000本につき 1,155円(～H11.4.30)、 1,266円(H11.5.1～)、 1,412円(H15.7.1～)、 1,564円(H18.7.1～)、 2,190円(H22.10.1～)、 2,495円(H25.4.1～)、 2,925円(H28.4.1～)、 3,355円(H29.4.1～)、 4,000円(H30.4.1～H31.9.30) | | | | | | | | | | | | | | | | | | | | | | | | | | | | | | | | | | | | | | | | | | |
| 同 左 | | | | | | | | | | | | | | | | | | | | | | | | | | | | | | | | | | | | | | | | | | |
| 同 左 | | | | | | | | | | | | | | | | | | | | | | | | | | | | | | | | | | | | | | | | | | |
| 同 左 | | | | | | | | | | | | | | | | | | | | | | | | | | | | | | | | | | | | | | | | | | |

別表 ① 個人市民税 (所得割)

| 課税標準額 | | 年度 | 平成11～17 | 平成18 | 平成19～ |
|-------------------|-----|----|--|--|-----------------|
| 700万円超 | 税率 | | 10 % | | 税率 6% 控除額 0円 |
| | 控除額 | | 240,000 円 | | |
| 200万円超 700万円以下 | 税率 | | 8 % | | |
| | 控除額 | | 100,000 円 | | |
| 200万円以下 | 税率 | | 3 % | | |
| | 控除額 | | 0 円 | | |
| 特別減税額 | | | 定率控除前所得割額の15% (ただし市・県民税あわせて 上限4万円) | 税額控除後の所得割額の7.5% (ただし市・県民税あわせて 上限2万円) | 廃止 |

別表 ② 軽自動車税

| 車 種 | 税 率 |
|----------------|--------|
| 原動機付自転車 50cc以下 | 2,000円 |
| 90cc以下 | 2,000円 |
| 125cc以下 | 2,400円 |
| ミニカー | 3,700円 |
| 軽自動車 二輪のもの | 3,600円 |
| 二輪の小型自動車 | 6,000円 |
| 雪上車 | 3,600円 |
| 農耕作業車 | 2,000円 |
| その他 | 5,900円 |
| 三輪および四輪の軽自動車 | 下表のとおり |

| 区 分 | 平成27年4月1日以降に初度検査を受けたもの | | | | 平成27年3月31日以前に初度検査を受けたもの | |
|---------|------------------------|-------------------------------|-------------|-------------|-------------------------|------------------------------------|
| | 標準税率 | グリーン化特例 (軽課) (取得の翌年度分に限る。) | | | 右記 (経年車) 以外のもの | 経年車重課 (初度検査から13年超の経年車に係る各年度の税率) |
| | | 概ね 75%軽減 | 概ね 50%軽減 | 概ね 25%軽減 | | |
| 三輪のもの | 3,900円 | 1,000円 | 2,000円 | 3,000円 | 3,100円 | 4,600円 |
| 四輪以上のもの | | | | | | |
| 乗用営業車 | 6,900円 | 1,800円 | 3,500円 | 5,200円 | 5,500円 | 8,200円 |
| 〃 自家用 | 10,800円 | 2,700円 | 5,400円 | 8,100円 | 7,200円 | 12,900円 |
| 貨物営業用 | 3,800円 | 1,000円 | 1,900円 | 2,900円 | 3,000円 | 4,500円 |
| 〃 自家用 | 5,000円 | 1,300円 | 2,500円 | 3,800円 | 4,000円 | 6,000円 |

II 市民税

1 個人市民税

(1) 市県民税調定額および負担額（当初）

（調定額は退職所得に係る分離課税を除く）

（単位：千円・％・人）

| 税 目 | | 年 度 | | | | |
|--------------------------------|-------|-----------|-----------|---------------|-----------|-----------|
| | | 平成29 | 平成30 | 平成31 (令和元) | 令和2 | 令和3 |
| 調 定 額 | 市 民 税 | 3,373,073 | 3,455,595 | 3,549,501 | 4,008,397 | 3,551,188 |
| | 県 民 税 | 2,217,552 | 2,272,094 | 2,334,168 | 2,639,995 | 2,334,965 |
| | 計 | 5,590,625 | 5,727,689 | 5,883,669 | 6,648,392 | 5,886,153 |
| | 前 年 比 | 106.1 | 102.5 | 102.7 | 113.0 | 88.5 |
| 納 税 義 務 者 | | 36,541 | 37,100 | 37,561 | 37,832 | 38,050 |
| 前 年 比 | | 103.1 | 101.5 | 101.2 | 100.7 | 100.6 |
| 人 口 | | 69,192 | 69,371 | 69,332 | 69,362 | 69,361 |
| 世 帯 数 | | 23,816 | 24,193 | 24,517 | 24,824 | 25,238 |
| 納税義務者 1人あたり 負 担 額 (円) | 市 民 税 | 92,309 | 93,143 | 94,500 | 105,953 | 93,330 |
| | 県 民 税 | 60,687 | 61,242 | 62,143 | 69,782 | 61,366 |
| | 計 | 152,996 | 154,385 | 156,643 | 175,735 | 154,696 |
| | 前 年 比 | 102.9 | 100.9 | 101.5 | 112.2 | 88.0 |
| 人 口 1人あたり 負 担 額 (円) | 市 民 税 | 48,749 | 49,813 | 51,196 | 57,790 | 51,199 |
| | 県 民 税 | 32,049 | 32,753 | 33,667 | 38,061 | 33,664 |
| | 計 | 80,798 | 82,566 | 84,863 | 95,851 | 84,863 |
| | 前 年 比 | 105.7 | 102.2 | 102.8 | 112.9 | 88.5 |
| 1 世 帯 当 たり 負 担 額 (円) | 市 民 税 | 141,631 | 142,834 | 144,777 | 161,473 | 140,708 |
| | 県 民 税 | 93,112 | 93,915 | 95,206 | 106,348 | 92,518 |
| | 計 | 234,743 | 236,749 | 239,983 | 267,821 | 233,226 |
| | 前 年 比 | 102.6 | 100.9 | 101.4 | 111.6 | 87.1 |

(2) 納税義務者数

| 区 分 | | 平成29 | | 平成30 | |
|--------|---------|--------|--------|--------|--------|
| | | 当初 | 決算 | 当初 | 決算 |
| 普通徴収 | 均等割・所得割 | 6,665 | 7,098 | 6,493 | 6,908 |
| | 均等割のみ | 1,119 | 1,131 | 1,028 | 1,047 |
| | 所得割のみ | 0 | 0 | 0 | 0 |
| 計 | | 7,784 | 8,229 | 7,521 | 7,955 |
| 給与特徴 | 均等割・所得割 | 22,957 | 22,978 | 23,648 | 23,705 |
| | 均等割のみ | 1,021 | 1,025 | 1,114 | 1,109 |
| | 所得割のみ | 0 | 0 | 0 | 0 |
| 計 | | 23,978 | 24,003 | 24,762 | 24,814 |
| 年金特徴 | 均等割・所得割 | 3,363 | 3,326 | 3,403 | 3,394 |
| | 均等割のみ | 1,416 | 1,412 | 1,414 | 1,398 |
| | 所得割のみ | 0 | 0 | 0 | 0 |
| 計 | | 4,779 | 4,738 | 4,817 | 4,792 |
| 合計 | 均等割・所得割 | 32,985 | 33,402 | 33,544 | 34,007 |
| | 均等割のみ | 3,556 | 3,568 | 3,556 | 3,554 |
| | 所得割のみ | 0 | 0 | 0 | 0 |
| 計 | | 36,541 | 36,970 | 37,100 | 37,561 |
| 特徴義務者数 | | 4,294 | | 4,456 | |

(3) 調定額（退職所得に係る分離課税を除く）

| 区 分 | | 平成29 | | 平成30 | |
|------|-----|-----------|-----------|-----------|-----------|
| | | 当初 | 決算 | 当初 | 決算 |
| 普通徴収 | 均等割 | 28,610 | 30,793 | 27,751 | 29,936 |
| | 所得割 | 595,025 | 647,488 | 569,509 | 628,183 |
| 計 | | 623,635 | 678,281 | 597,260 | 658,119 |
| 給与特徴 | 均等割 | 83,757 | 82,223 | 86,487 | 84,842 |
| | 所得割 | 2,509,505 | 2,480,869 | 2,613,445 | 2,581,845 |
| 計 | | 2,593,262 | 2,563,092 | 2,699,932 | 2,666,687 |
| 年金特徴 | 均等割 | 15,526 | 15,289 | 15,612 | 15,424 |
| | 所得割 | 140,650 | 139,150 | 142,791 | 141,585 |
| 計 | | 156,176 | 154,439 | 158,403 | 157,009 |
| 合計 | 均等割 | 127,893 | 128,305 | 129,850 | 130,202 |
| | 所得割 | 3,245,180 | 3,267,507 | 3,325,745 | 3,351,613 |
| 計 | | 3,373,073 | 3,395,812 | 3,455,595 | 3,481,815 |

(単位：人・%)

| 平成31(令和元) | | 令和2 | | 令和3 | | |
|-----------|--------|--------|--------|--------|-------|-------|
| 当初 | 決算 | 当初 | 決算 | 当初 | 構成比 | 前年比 |
| 6,236 | 6,604 | 6,176 | 6,461 | 5,881 | 15.5 | 95.2 |
| 983 | 994 | 966 | 991 | 893 | 2.3 | 92.4 |
| 0 | 0 | 0 | 0 | 0 | 0.0 | - |
| 7,219 | 7,598 | 7,142 | 7,452 | 6,774 | 17.8 | 94.8 |
| 24,394 | 24,455 | 24,839 | 24,886 | 25,253 | 66.4 | 101.7 |
| 1,179 | 1,180 | 1,102 | 1,096 | 1,165 | 3.1 | 105.7 |
| 0 | 0 | 0 | 0 | 0 | 0.0 | - |
| 25,573 | 25,635 | 25,941 | 25,982 | 26,418 | 69.4 | 101.8 |
| 3,278 | 3,269 | 3,251 | 3,243 | 3,300 | 8.7 | 101.5 |
| 1,491 | 1,480 | 1,498 | 1,491 | 1,558 | 4.1 | 104.0 |
| 0 | 0 | 0 | 0 | 0 | 0.0 | - |
| 4,769 | 4,749 | 4,749 | 4,734 | 4,858 | 12.8 | 102.3 |
| 33,908 | 34,328 | 34,266 | 34,590 | 34,434 | 90.5 | 100.5 |
| 3,653 | 3,654 | 3,566 | 3,578 | 3,616 | 9.5 | 101.4 |
| 0 | 0 | 0 | 0 | 0 | 0.0 | - |
| 37,561 | 37,982 | 37,832 | 38,168 | 38,050 | 100.0 | 100.6 |
| 4,679 | | 4,753 | | 4,796 | | 100.9 |

(単位：千円・%)

| 平成31(令和元) | | 令和2 | | 令和3 | | |
|-----------|-----------|-----------|-----------|-----------|-------|-------|
| 当初 | 決算 | 当初 | 決算 | 当初 | 構成比 | 前年比 |
| 26,596 | 28,645 | 26,420 | 28,449 | 25,212 | 0.7 | 95.4 |
| 548,428 | 601,764 | 969,155 | 1,015,365 | 558,699 | 15.7 | 57.6 |
| 575,024 | 630,409 | 995,575 | 1,043,814 | 583,911 | 16.4 | 58.7 |
| 89,364 | 87,812 | 90,627 | 89,149 | 92,187 | 2.6 | 101.7 |
| 2,728,747 | 2,695,244 | 2,766,116 | 2,736,980 | 2,714,284 | 76.4 | 98.1 |
| 2,818,111 | 2,783,056 | 2,856,743 | 2,826,129 | 2,806,471 | 79.0 | 98.2 |
| 15,503 | 15,331 | 15,366 | 15,199 | 15,777 | 0.4 | 102.7 |
| 140,863 | 139,703 | 140,713 | 139,420 | 145,029 | 4.1 | 103.1 |
| 156,366 | 155,034 | 156,079 | 154,619 | 160,806 | 4.5 | 103.0 |
| 131,463 | 131,788 | 132,413 | 132,797 | 133,176 | 3.8 | 100.6 |
| 3,418,038 | 3,436,711 | 3,875,984 | 3,891,765 | 3,418,012 | 96.2 | 88.2 |
| 3,549,501 | 3,568,499 | 4,008,397 | 4,024,562 | 3,551,188 | 100.0 | 88.6 |

(4) 所得階層別課税状況（当初）

| 課税標準額 区分 | 給与所得者 | | 営業所得者 | | 農業所得者 | |
|-----------------|--------|-----------|--------|---------|--------|-------|
| | 納税義務者数 | 所得割額 | 納税義務者数 | 所得割額 | 納税義務者数 | 所得割額 |
| 10万円以下 | 709 | 1,232 | 88 | 153 | 2 | 3 |
| 10万円超 100万円以下 | 9,145 | 295,320 | 571 | 16,194 | 27 | 750 |
| 100万円超 200万円以下 | 9,795 | 791,439 | 345 | 27,934 | 8 | 650 |
| 200万円超 300万円以下 | 5,065 | 685,005 | 214 | 30,283 | 5 | 754 |
| 300万円超 400万円以下 | 2,152 | 429,701 | 118 | 23,718 | 4 | 798 |
| 400万円超 550万円以下 | 913 | 242,047 | 78 | 21,170 | 2 | 506 |
| 550万円超 700万円以下 | 269 | 94,644 | 39 | 14,178 | 0 | 0 |
| 700万円超1,000万円以下 | 213 | 101,703 | 30 | 14,072 | 0 | 0 |
| 1,000万円超 | 243 | 263,070 | 34 | 31,725 | 0 | 0 |
| 合計 | 28,504 | 2,904,161 | 1,517 | 179,427 | 48 | 3,461 |

(単位：人・千円・%)

| その他の所得者 | | 譲渡所得者 | | 合 計 | | | |
|-------------|---------|-------------|---------|-------------|-------|-----------|-------|
| 納 税 義務者数 | 所得割額 | 納 税 義務者数 | 所得割額 | 納 税 義務者数 | 構成比 | 所得割額 | 構成比 |
| 463 | 783 | 62 | 10,572 | 1,324 | 3.8 | 12,743 | 0.4 |
| 2,597 | 65,275 | 70 | 14,925 | 12,410 | 36.0 | 392,464 | 11.5 |
| 635 | 48,631 | 45 | 8,501 | 10,828 | 31.4 | 877,155 | 25.7 |
| 130 | 18,186 | 46 | 11,523 | 5,460 | 15.9 | 745,751 | 21.8 |
| 57 | 11,175 | 29 | 8,424 | 2,360 | 6.9 | 473,816 | 13.9 |
| 57 | 15,384 | 28 | 9,500 | 1,078 | 3.1 | 288,607 | 8.4 |
| 41 | 13,854 | 18 | 8,985 | 367 | 1.1 | 131,661 | 3.9 |
| 22 | 10,211 | 24 | 27,831 | 289 | 0.8 | 153,817 | 4.5 |
| 17 | 18,886 | 24 | 28,318 | 318 | 0.9 | 341,999 | 10.0 |
| 4,019 | 202,385 | 346 | 128,579 | 34,434 | 100.0 | 3,418,013 | 100.0 |

(5) 寄附金税額控除

(単位：人・千円)

| 区 分 | | 年 度 | | 令和2 | | | 令和3 | | |
|--------------------------|---------------------|-------|---------|-------------------|-------|---------|-------------------|-------|--|
| | | 人数 | 寄附金額 | 控除額 | 人数 | 寄附金額 | 控除額 | | |
| 都道府県、市町村、特別区に対する寄附金 | 市民税 | 1,298 | 113,629 | 50,717 | 1,964 | 149,151 | 68,562 | | |
| | 県民税 | 1,298 | 113,629 | 33,812 | 1,964 | 149,151 | 45,707 | | |
| 上のうち、ふるさと納税ワンストップ特例制度適用分 | 市民税 | 630 | 30,840 | 17,405 (2,460) | 1,068 | 48,117 | 27,163 (3,703) | | |
| | 県民税 | 630 | 30,840 | 11,603 (1,640) | 1,068 | 48,117 | 18,109 (2,469) | | |
| 共同募金会、日本赤十字社に対する寄附金 | 市民税 | 63 | 11,265 | 113 | 74 | 3,625 | 209 | | |
| | 県民税 | 63 | 11,265 | 75 | 74 | 3,625 | 139 | | |
| 条例で定めるものに対する寄附 | 市民税 | 42 | 1,299 | 72 | 36 | 2,142 | 124 | | |
| | 県民税 | 49 | 1,426 | 53 | 40 | 2,053 | 80 | | |
| 上の3つのうちいずれか2以上に該当するもの | 市民税 | 35 | 4,998 | 1,474 | 46 | 7,702 | 2,381 | | |
| | 県民税 | 35 | 6,070 | 1,025 | 46 | 7,929 | 1,596 | | |
| 上の内訳 | 都道府県、市町村、特別区に対する寄附 | 市民税 | 25 | 3,620 | 1,310 | 40 | 6,004 | 2,229 | |
| | | 県民税 | 25 | 3,620 | 916 | 40 | 6,004 | 1,494 | |
| | 共同募金会、日本赤十字社に対する寄附金 | 市民税 | 23 | 458 | 20 | 28 | 934 | 54 | |
| | | 県民税 | 23 | 458 | 14 | 28 | 934 | 36 | |
| | 条例で定めるものに対する寄附 | 市民税 | 18 | 920 | 40 | 23 | 764 | 43 | |
| | | 県民税 | 21 | 1,992 | 69 | 24 | 991 | 38 | |
| 合 計 | 市民税 | 1,438 | 131,191 | 52,376 | 2,120 | 162,620 | 71,276 | | |
| | 県民税 | 1,445 | 132,390 | 34,965 | 2,124 | 162,758 | 47,522 | | |

※ふるさと納税ワンストップ特例制度適用分の控除の（）内は、申告特例控除額である。

2 法人市民税

(1) 調定状況

(単位：人・千円)

| 区 分 | | 年 度 | | | | |
|-------|--------|---------|---------|---------|---------------|---------|
| | | 平成28 | 平成29 | 平成30 | 平成31 (令和元) | 令和2 |
| 均 等 割 | 納税義務者数 | 2,056 | 2,067 | 2,080 | 2,131 | 2,138 |
| | 税 額 | 217,104 | 220,206 | 213,364 | 221,552 | 214,730 |
| 法人税割 | 納税義務者数 | 726 | 759 | 780 | 806 | 761 |
| | 税 額 | 516,068 | 470,143 | 553,330 | 548,386 | 462,585 |
| 計 | 納税義務者数 | 2,056 | 2,067 | 2,080 | 2,131 | 2,138 |
| | 税 額 | 733,172 | 690,349 | 766,694 | 769,938 | 677,315 |

(2) 申告期(月)別・均等割区分別法人数

令和2.7.1～令和3.6.30

| 申告月 | 均等割区分（地方税法第312条第1項） | | | | | | | | | |
|-----|---------------------|----|----|----|----|----|-----|----|-------|-------|
| | 9号 | 8号 | 7号 | 6号 | 5号 | 4号 | 3号 | 2号 | 1号 | 計 |
| 1月 | | 1 | 1 | | 1 | 1 | 7 | | 36 | 47 |
| 2月 | 1 | | 9 | | 5 | 1 | 17 | 2 | 115 | 150 |
| 3月 | 7 | 4 | 44 | 9 | 26 | 7 | 92 | 5 | 358 | 552 |
| 4月 | | | | | 3 | 1 | 17 | 1 | 117 | 139 |
| 5月 | | | 2 | 1 | 3 | 2 | 28 | 1 | 134 | 171 |
| 6月 | | | 1 | 1 | 2 | 2 | 33 | 2 | 164 | 205 |
| 7月 | | | | 1 | 2 | 1 | 23 | 1 | 104 | 132 |
| 8月 | | | | 1 | | 2 | 14 | 1 | 154 | 172 |
| 9月 | | | 1 | 1 | 4 | 2 | 24 | 2 | 160 | 194 |
| 10月 | | | | | | 1 | 9 | 1 | 71 | 82 |
| 11月 | | | 1 | | | | 9 | 1 | 48 | 59 |
| 12月 | 1 | 2 | 5 | 2 | 5 | 7 | 42 | 2 | 169 | 235 |
| 計 | 9 | 7 | 64 | 16 | 51 | 27 | 315 | 19 | 1,630 | 2,138 |

Ⅲ 固定資産税・都市計画税

1 課税状況

(1) 固定資産税

| 年度 \ 区分 | 納税義務者数 (人) | 前年比 (%) | 課税額 (千円) | 前年比 (%) | 1人当たり税額 (円) | 前年比 (%) |
|-----------|---------------|------------|-------------|------------|----------------|------------|
| 平成29 | 27,914 | 101.4 | 3,823,279 | 102.1 | 136,966 | 100.7 |
| 平成30 | 28,019 | 100.4 | 3,777,919 | 98.8 | 134,834 | 98.4 |
| 平成31(令和元) | 28,262 | 100.9 | 3,835,283 | 101.5 | 135,704 | 100.6 |
| 令和2 | 28,520 | 100.9 | 3,898,229 | 101.6 | 136,684 | 100.7 |
| 令和3 | 28,592 | 100.3 | 3,653,994 | 93.7 | 127,797 | 93.5 |

(2) 都市計画税

| 年度 \ 区分 | 納税義務者数 (人) | 前年比 (%) | 課税額 (千円) | 前年比 (%) | 1人当たり税額 (円) | 前年比 (%) |
|-----------|---------------|------------|-------------|------------|----------------|------------|
| 平成29 | 27,283 | 101.4 | 525,603 | 101.0 | 19,265 | 99.6 |
| 平成30 | 27,393 | 100.4 | 515,806 | 98.1 | 18,830 | 97.7 |
| 平成31(令和元) | 27,630 | 100.9 | 523,550 | 101.5 | 18,948 | 100.6 |
| 令和2 | 27,874 | 100.9 | 532,933 | 101.8 | 19,119 | 100.9 |
| 令和3 | 27,999 | 100.4 | 505,709 | 94.9 | 18,061 | 94.5 |

(3) 交付金および納付金

| 年度 \ 区分 | 納税義務者数 (人) | 交付金 (円) | 前年比 (%) |
|-----------|---------------|------------|------------|
| 平成29 | 4 | 10,288,600 | 89.6 |
| 平成30 | 4 | 10,181,800 | 99.0 |
| 平成31(令和元) | 4 | 10,117,500 | 99.4 |
| 令和2 | 4 | 9,035,100 | 89.3 |
| 令和3 | 4 | 9,037,400 | 100.0 |

2 固定資産評価状況

(1) 土地（免税点以上のもの）

| | | 所有者数 (人) | 筆数 (筆) | 地積 (㎡) | 決定価格 | | 単位当たり価格 | |
|-----|---------------|-------------|-----------|------------|-------------|---------------|---------------|---------------|
| | | | | | 評価額 (千円) | 課税標準額 (千円) | 平均価格 (円/㎡) | 最高価格 (円/㎡) |
| 田 | 平成29 | 3,552 | 15,650 | 19,986,596 | 2,647,062 | 2,647,062 | 132 | 140 |
| | 平成30 | 3,543 | 15,579 | 19,923,745 | 2,592,475 | 2,550,872 | 130 | 140 |
| | 平成31 (令和元) | 3,526 | 15,469 | 19,830,199 | 2,626,505 | 2,572,295 | 132 | 140 |
| | 令和2 | 3,490 | 15,340 | 19,737,114 | 2,610,069 | 2,531,984 | 132 | 140 |
| | 令和3 | 3,468 | 15,251 | 19,651,562 | 2,599,009 | 2,477,952 | 132 | 140 |
| 介在田 | 平成29 | 18 | 32 | 17,710 | 127,597 | 89,318 | 7,205 | 13,993 |
| | 平成30 | 18 | 26 | 14,839 | 97,995 | 68,597 | 6,604 | 19,100 |
| | 平成31 (令和元) | 32 | 58 | 38,676 | 354,780 | 239,453 | 9,173 | 15,680 |
| | 令和2 | 24 | 63 | 38,968 | 379,437 | 265,606 | 9,737 | 16,006 |
| | 令和3 | 34 | 56 | 37,234 | 338,242 | 236,728 | 9,084 | 18,122 |
| 畑 | 平成29 | 2,918 | 7,445 | 1,126,862 | 73,823 | 73,823 | 66 | 73 |
| | 平成30 | 2,904 | 7,446 | 1,124,243 | 73,620 | 73,620 | 65 | 73 |
| | 平成31 (令和元) | 2,905 | 7,447 | 1,142,190 | 74,829 | 74,829 | 65 | 73 |
| | 令和2 | 2,896 | 7,410 | 1,130,536 | 74,026 | 74,013 | 65 | 73 |
| | 令和3 | 2,880 | 7,355 | 1,122,510 | 73,565 | 73,552 | 66 | 73 |
| 介在畑 | 平成29 | 32 | 49 | 7,653 | 92,059 | 64,441 | 12,031 | 21,493 |
| | 平成30 | 29 | 45 | 6,205 | 65,479 | 45,836 | 10,557 | 21,400 |
| | 平成31 (令和元) | 32 | 49 | 7,113 | 76,548 | 52,322 | 10,765 | 21,400 |
| | 令和2 | 32 | 51 | 8,099 | 91,433 | 64,003 | 11,294 | 21,400 |
| | 令和3 | 33 | 52 | 7,499 | 79,143 | 55,216 | 10,557 | 21,956 |

(概要調書より)

| | | 所有者数 (人) | 筆 数 (筆) | 地 積 (㎡) | 決定価格 | | 単位当たり価格 | |
|--------|---------------|-------------|------------|------------|-------------|---------------|---------------|---------------|
| | | | | | 評価額 (千円) | 課税標準額 (千円) | 平均価格 (円/㎡) | 最高価格 (円/㎡) |
| 宅地 | 平成29 | 36,652 | 95,737 | 13,566,280 | 209,151,563 | 89,462,291 | 15,388 | 39,800 |
| | 平成30 | 36,897 | 96,066 | 13,631,099 | 207,144,398 | 88,330,340 | 15,177 | 38,315 |
| | 平成31 (令和元) | 37,168 | 96,149 | 13,686,093 | 206,255,126 | 87,847,224 | 15,039 | 37,029 |
| | 令和2 | 37,439 | 96,394 | 13,773,309 | 206,479,238 | 87,705,496 | 14,958 | 35,767 |
| | 令和3 | 36,581 | 96,423 | 13,789,192 | 204,792,730 | 86,079,860 | 14,817 | 34,905 |
| 山林 | 平成29 | 2,147 | 18,164 | 10,225,823 | 208,607 | 208,607 | 20 | 30 |
| | 平成30 | 2,147 | 18,221 | 10,241,800 | 208,949 | 208,949 | 20 | 30 |
| | 平成31 (令和元) | 2,147 | 18,222 | 10,237,680 | 208,790 | 208,790 | 20 | 30 |
| | 令和2 | 2,147 | 18,228 | 10,238,058 | 206,357 | 206,357 | 20 | 30 |
| | 令和3 | 2,110 | 18,216 | 10,250,983 | 206,688 | 206,688 | 20 | 30 |
| 雑種地その他 | 平成29 | 1,144 | 3,356 | 802,869 | 3,996,737 | 2,894,564 | 4,747 | 27,990 |
| | 平成30 | 1,142 | 3,370 | 812,447 | 3,929,294 | 2,775,324 | 4,656 | 26,460 |
| | 平成31 (令和元) | 1,147 | 3,357 | 820,045 | 4,031,158 | 2,831,022 | 4,659 | 26,010 |
| | 令和2 | 1,138 | 3,402 | 834,339 | 4,221,125 | 2,967,770 | 4,835 | 25,560 |
| | 令和3 | 1,259 | 3,636 | 898,620 | 5,037,479 | 3,520,052 | 5,371 | 27,031 |
| 計 | 平成29 | 19,561 | 140,433 | 45,733,793 | 216,297,448 | 95,440,106 | 4,572 | |
| | 平成30 | 19,693 | 140,753 | 45,754,378 | 214,112,210 | 94,053,538 | 4,531 | |
| | 平成31 (令和元) | 19,892 | 140,751 | 45,761,996 | 213,627,736 | 93,825,935 | 4,514 | |
| | 令和2 | 20,093 | 140,888 | 45,760,420 | 214,061,685 | 93,815,229 | 4,524 | |
| | 令和3 | 20,256 | 140,989 | 45,757,600 | 213,126,856 | 92,650,048 | 4,505 | |

※ 単位当たり価格の平均価格は、法定免税点未満のものを含めて算出したもの

(2) 家 屋

ア 総数

(概要調書より)

| | | 納税義務者数 (人) | 棟数 (棟) | 床面積 (㎡) | 評価額 (千円) | 単位当たり価格 (円/㎡) |
|-------------|---------------|---------------|-----------|------------|-------------|------------------|
| 木 造 | 平成29 | — | 28,284 | 3,762,046 | 63,851,382 | 16,973 |
| | 平成30 | — | 28,368 | 3,779,265 | 61,932,341 | 16,387 |
| | 平成31 (令和元) | — | 28,429 | 3,793,048 | 64,429,157 | 16,986 |
| | 令和2 | — | 28,569 | 3,818,160 | 67,592,209 | 17,703 |
| | 令和3 | — | 28,700 | 3,847,021 | 65,929,675 | 17,138 |
| 非 木 造 | 平成29 | — | 9,501 | 2,475,106 | 78,665,978 | 31,783 |
| | 平成30 | — | 9,503 | 2,482,878 | 77,080,794 | 31,045 |
| | 平成31 (令和元) | — | 9,445 | 2,483,480 | 78,914,223 | 31,776 |
| | 令和2 | — | 9,436 | 2,492,888 | 80,285,409 | 32,206 |
| | 令和3 | — | 9,424 | 2,512,217 | 79,763,299 | 31,750 |
| 計 | 平成29 | 22,534 | 37,785 | 6,237,152 | 142,517,360 | 22,850 |
| | 平成30 | 22,630 | 37,871 | 6,262,143 | 139,013,135 | 22,199 |
| | 平成31 (令和元) | 22,807 | 37,874 | 6,276,528 | 143,343,380 | 22,838 |
| | 令和2 | 23,047 | 38,005 | 6,311,048 | 147,877,618 | 23,432 |
| | 令和3 | 23,267 | 38,124 | 6,359,238 | 145,692,974 | 22,910 |

イ 新增築分

(概要調書より)

| | | 棟数 (棟) | 床面積 (㎡) | 評価額 (千円) | 単位当たり価格 (円/㎡) |
|-----|---------------|-------------|-------------------|------------------------|----------------------|
| 木造 | 平成29 | (20) 338 | (754) 44,950 | (48,069) 2,747,465 | (63,752) 61,123 |
| | 平成30 | (21) 321 | (849) 42,120 | (49,208) 2,772,216 | (57,960) 65,817 |
| | 平成31 (令和元) | (12) 330 | (710) 41,575 | (44,949) 2,646,285 | (63,308) 63,651 |
| | 令和2 | (10) 386 | (163) 50,628 | (11,344) 3,250,933 | (69,595) 64,212 |
| | 令和3 | (14) 386 | (394) 52,965 | (25,826) 3,583,585 | (65,548) 67,659 |
| 非木造 | 平成29 | (7) 44 | (1,321) 21,237 | (72,512) 1,563,008 | (54,892) 73,598 |
| | 平成30 | (6) 64 | (668) 24,695 | (63,629) 2,250,555 | (95,253) 91,134 |
| | 平成31 (令和元) | (8) 45 | (3,422) 26,549 | (298,606) 2,423,624 | (87,261) 91,289 |
| | 令和2 | (6) 50 | (1,311) 17,442 | (133,629) 1,557,148 | (101,929) 89,276 |
| | 令和3 | (2) 51 | (59) 28,975 | (6,452) 2,912,261 | (109,356) 100,509 |
| 計 | 平成29 | (27) 382 | (2,075) 66,187 | (120,581) 4,310,473 | (58,111) 65,126 |
| | 平成30 | (27) 385 | (1,517) 66,815 | (112,837) 5,022,771 | (74,382) 75,174 |
| | 平成31 (令和元) | (20) 375 | (4,132) 68,124 | (343,555) 5,069,909 | (83,145) 74,422 |
| | 令和2 | (16) 436 | (1,474) 68,070 | (144,973) 4,808,081 | (98,353) 70,634 |
| | 令和3 | (16) 437 | (453) 81,940 | (32,278) 6,495,846 | (71,254) 79,276 |

() 内は増築分の内数

ウ 種類別（令和3年度）

（概要調書より）

| 区 分 | | 棟数 (棟) | 床面積 (㎡) | 評価額 (千円) | 単位当たり価格 (円/㎡) |
|-------------|----------------|-----------|------------|-------------|------------------|
| 木 造 | 専用住宅 | 19,721 | 3,073,652 | 58,363,583 | 18,988 |
| | 共同住宅・ 寄宿舎 | 305 | 88,860 | 3,664,739 | 41,242 |
| | 併用住宅 | 1,754 | 66,909 | 633,543 | 9,469 |
| | 旅館・料亭・ ホテル | 8 | 2,213 | 21,306 | 9,628 |
| | 事務所・銀行・ 店舗 | 448 | 57,606 | 1,151,138 | 19,983 |
| | 劇場・病院 | 18 | 3,644 | 75,074 | 20,602 |
| | 工場・倉庫 | 1,448 | 215,910 | 870,126 | 4,030 |
| | 土蔵 | 1,255 | 105,883 | 131,628 | 1,243 |
| | 附属家 | 3,743 | 232,344 | 1,018,538 | 4,384 |
| | 計 | 28,700 | 3,847,021 | 65,929,675 | 17,138 |
| 非 木 造 | 事務所・店舗・ 百貨店 | 859 | 424,399 | 19,078,183 | 44,953 |
| | 住宅・アパート | 2,751 | 656,616 | 23,918,928 | 36,428 |
| | 病院・ホテル | 63 | 95,183 | 7,261,060 | 76,285 |
| | 工場・倉庫・ 市場 | 1,767 | 1,072,886 | 25,093,437 | 23,389 |
| | その他 | 3,984 | 263,133 | 4,411,691 | 16,766 |
| | 計 | 9,424 | 2,512,217 | 79,763,299 | 31,750 |
| 合 計 | | 38,124 | 6,359,238 | 145,692,974 | 22,910 |

(3) 償却資産

(単位：千円 概要調書より)

| 区 分 | | 年 度 | | 平成29 | 平成30 | 平成31 (令和元) | 令和2 | 令和3 |
|------------------|-------------|------------|------------|------------|------------|---------------|------------|-----------|
| | | 決定価格 | 課税標準額 | | | | | |
| 市 長 決 定 | 構築物 | 決定価格 | 5,909,022 | 6,194,281 | 6,379,519 | 6,569,298 | 6,389,711 | |
| | | 課税標準額 | 5,854,325 | 6,161,490 | 6,326,746 | 6,523,089 | 6,144,554 | |
| | 機械・ 装置 | 決定価格 | 19,990,353 | 21,683,140 | 21,898,047 | 21,990,318 | 19,439,839 | |
| | | 課税標準額 | 19,403,436 | 21,102,990 | 20,779,551 | 20,566,145 | 17,610,606 | |
| | 船舶 | 決定価格 | 87 | 1,714 | 1,484 | 671 | 302 | |
| | | 課税標準額 | 87 | 1,714 | 1,484 | 671 | 302 | |
| | 車両・ 運搬具 | 決定価格 | 74,281 | 86,853 | 101,331 | 113,059 | 109,611 | |
| | | 課税標準額 | 74,281 | 86,853 | 101,331 | 113,059 | 109,611 | |
| | 工具器具・ 備品 | 決定価格 | 6,197,372 | 6,554,414 | 6,698,854 | 7,002,032 | 6,551,455 | |
| | | 課税標準額 | 6,196,947 | 6,542,185 | 6,665,907 | 6,948,635 | 6,360,040 | |
| | 小 計 | 決定価格 | 32,171,115 | 34,520,402 | 35,079,235 | 35,675,378 | 32,490,918 | |
| | | 課税標準額 | 31,529,076 | 33,895,232 | 33,875,019 | 34,151,599 | 30,225,113 | |
| | 配 分 | 総務大臣 決定 | 決定価格 | 8,139,711 | 8,049,374 | 8,297,488 | 8,188,455 | 8,324,819 |
| | | | 課税標準額 | 8,093,824 | 7,969,900 | 8,226,926 | 8,117,970 | 8,213,648 |
| 県知事 決定 | | 決定価格 | 1,202,848 | 1,375,855 | 1,449,311 | 1,339,087 | 66,051 | |
| | | 課税標準額 | 823,405 | 897,012 | 946,135 | 892,491 | 66,051 | |
| 小 計 | | 決定価格 | 9,342,559 | 9,425,229 | 9,746,799 | 9,527,542 | 8,390,870 | |
| | | 課税標準額 | 8,917,229 | 8,866,912 | 9,173,061 | 9,010,461 | 8,279,699 | |
| 合 計 | 決定価格 | 41,513,674 | 43,945,631 | 44,826,034 | 45,202,920 | 40,881,788 | | |
| | 課税標準額 | 40,446,305 | 42,762,144 | 43,048,080 | 43,162,060 | 38,504,812 | | |

IV 諸 税

1 軽自動車税

(1) 車種別課税台数

(単位：台・%)

| 年 度 | | 平成29 | | 平成30 | | 平成31 (令和元) | | 令和2 | | 令和3 | | |
|---------------------------------|---------------------|--------|--------|--------|--------|---------------|--------|--------|--------|--------|--------|-------|
| | | 台数 | 前年比 | 台数 | 前年比 | 台数 | 前年比 | 台数 | 前年比 | 台数 | 前年比 | |
| 原 動 機 付 自 転 車 | 50CC 以下 | 1,155 | 85.5 | 1,096 | 94.9 | 1,037 | 94.6 | 991 | 95.6 | 938 | 94.7 | |
| | 50CCを超え 90CC 以下 | 63 | 87.5 | 60 | 95.2 | 57 | 95.0 | 58 | 101.8 | 63 | 108.6 | |
| | 90CCを超え 125CC 以下 | 185 | 125.0 | 203 | 109.7 | 220 | 108.4 | 228 | 103.6 | 247 | 108.3 | |
| | ミニカー | 28 | 90.3 | 30 | 107.1 | 31 | 103.3 | 34 | 109.7 | 33 | 97.1 | |
| | 計 | 1,431 | 89.3 | 1,389 | 97.1 | 1,345 | 96.8 | 1,311 | 97.5 | 1,281 | 97.7 | |
| 軽 自 動 車 | 二輪車 | 568 | 101.6 | 567 | 99.8 | 602 | 106.2 | 597 | 99.2 | 615 | 103.0 | |
| | 三輪車 | 1 | 100.0 | 1 | 100.0 | 1 | 100.0 | 1 | 100.0 | 1 | 100.0 | |
| | 四輪車 | 乗用 | | | | | | | | | | |
| | | 営業用 | 2 | 100.0 | 3 | 150.0 | 4 | 133.3 | 4 | 100.0 | 6 | 150.0 |
| | 貨物 | 自家用 | 18,361 | 103.4 | 18,634 | 101.5 | 18,836 | 101.1 | 19,072 | 101.3 | 19,237 | 100.9 |
| | | 営業用 | 70 | 94.6 | 79 | 112.9 | 84 | 106.3 | 83 | 98.8 | 86 | 103.6 |
| | 自家用 | 4,900 | 96.7 | 4,863 | 99.2 | 4,907 | 100.9 | 4,927 | 100.4 | 4,928 | 100.0 | |
| | 計 | 23,902 | 101.8 | 24,147 | 101.0 | 24,434 | 101.2 | 24,684 | 101.0 | 24,873 | 100.8 | |
| 小 型 特 殊 自 動 車 | 農耕用 | 1,038 | 90.7 | 1,000 | 96.3 | 953 | 95.3 | 927 | 97.3 | 896 | 96.7 | |
| | その他 | 327 | 103.2 | 334 | 102.1 | 381 | 114.1 | 398 | 104.5 | 419 | 105.3 | |
| | 計 | 1,365 | 93.4 | 1,334 | 97.7 | 1,334 | 100.0 | 1,325 | 99.3 | 1,315 | 99.2 | |
| 二輪小型車 | | 724 | 104.8 | 686 | 94.8 | 703 | 102.5 | 724 | 103.0 | 731 | 101.0 | |
| 合 計 | | 27,422 | 100.7 | 27,556 | 100.5 | 27,816 | 100.9 | 28,044 | 100.8 | 28,200 | 100.6 | |

(4月1日現在)

(2) 車種別調定額

(単位：千円・%)

| 年 度 | | 平成29 | | 平成30 | | 平成31 (令和元) | | 令和2 | | 令和3 | | |
|---------------------------------|---------|---------------------------------|---------|---------|---------|---------------|---------|---------|---------|---------|---------|-------|
| | | 調定額 | 前年比 | 調定額 | 前年比 | 調定額 | 前年比 | 調定額 | 前年比 | 調定額 | 前年比 | |
| 区 分 | | | | | | | | | | | | |
| | | 原 動 機 付 自 転 車 | 50CC 以下 | 2,310 | 171.0 | 2,192 | 94.9 | 2,074 | 94.6 | 1,982 | 95.6 | 1,876 |
| 50CCを超え 90CC 以下 | 126 | | 146.5 | 120 | 95.2 | 114 | 95.0 | 116 | 101.8 | 126 | 108.6 | |
| 90CCを超え 125CC 以下 | 444 | | 187.3 | 487 | 109.7 | 528 | 108.4 | 547 | 103.6 | 593 | 108.4 | |
| ミニカー | 104 | | 133.3 | 111 | 106.7 | 115 | 103.6 | 126 | 109.6 | 122 | 96.8 | |
| 計 | 2,984 | | 170.3 | 2,910 | 97.5 | 2,831 | 97.3 | 2,771 | 97.9 | 2,717 | 98.1 | |
| 軽 自 動 車 | 二輪車 | 2,045 | 152.4 | 2,041 | 99.8 | 2,167 | 106.2 | 2,150 | 99.2 | 2,214 | 103.0 | |
| | 三輪車 | 5 | 166.7 | 5 | 100.0 | 5 | 100.0 | 5 | 100.0 | 5 | 100.0 | |
| | 四輪車 | 乗用 | 11 | 100.0 | 16 | 145.5 | 24 | 150.0 | 24 | 100.0 | 37 | 154.2 |
| | | 自家用 | 152,800 | 119.5 | 161,619 | 105.8 | 168,261 | 104.1 | 175,391 | 104.2 | 182,560 | 104.1 |
| | 貨物 | 営業用 | 229 | 103.2 | 269 | 117.5 | 296 | 110.0 | 289 | 97.6 | 308 | 106.6 |
| | | 自家用 | 23,136 | 114.2 | 23,392 | 101.1 | 24,011 | 102.6 | 24,439 | 101.8 | 24,741 | 101.2 |
| 計 | 178,226 | 119.0 | 187,342 | 105.1 | 194,764 | 104.0 | 202,298 | 103.9 | 209,865 | 103.7 | | |
| 小 型 特 殊 自 動 車 | 農耕用 | 2,076 | 151.1 | 2,000 | 96.3 | 1,906 | 95.3 | 1,854 | 97.3 | 1,792 | 96.7 | |
| | その他 | 1,929 | 129.5 | 1,971 | 102.2 | 2,248 | 114.1 | 2,348 | 104.4 | 2,472 | 105.3 | |
| | 計 | 4,005 | 139.8 | 3,971 | 99.2 | 4,154 | 104.6 | 4,202 | 101.2 | 4,264 | 101.5 | |
| 二輪小型車 | | 4,344 | 157.2 | 4,116 | 94.8 | 4,218 | 102.5 | 4,344 | 103.0 | 4,386 | 101.0 | |
| 合 計 | | 189,559 | 120.6 | 198,339 | 104.6 | 205,967 | 103.8 | 213,615 | 103.7 | 221,232 | 103.6 | |

(4月1日現在)

2 市たばこ税

| 区 分 \ 年 度 | 平成28 | 平成29 | 平成30 | 平成31 (令和元) | 令和2 |
|------------------|---------|---------|---------|---------------|---------|
| 課 税 標 準 数 量 (千本) | 84,136 | 82,700 | 79,422 | 76,855 | 72,027 |
| 調 定 額 (千円) | 434,140 | 429,220 | 429,015 | 435,438 | 423,302 |
| 前 年 対 比 (%) | 96.5 | 98.9 | 100.0 | 101.5 | 97.2 |

3 入 湯 税

| 区 分 \ 年 度 | 平成28 | 平成29 | 平成30 | 平成31 (令和元) | 令和2 |
|-------------|---------|---------|---------|---------------|--------|
| 入 湯 客 数 (人) | 176,930 | 147,112 | 136,531 | 135,018 | 80,305 |
| 調 定 額 (千円) | 26,540 | 22,067 | 20,480 | 20,253 | 12,046 |
| 前 年 対 比 (%) | 94.4 | 83.1 | 92.8 | 98.9 | 59.5 |

※新型コロナウイルスの影響により、
 神明苑 令和2年4月6日～令和2年6月4日 休館
 ラポーゼかわだ 令和2年4月6日～令和2年5月31日 休館

V 収 納 状 況

1 口座振替状況（当初賦課時）

（単位：人）

| 年 度 | 区 分 | 市 民 税 (普通徴収分) | 固定資産税 都市計画税 | 軽自動車税 | 国民健康 保険税 | 計 |
|-----------------------|--------------|------------------|----------------|--------|-------------|--------|
| 平成 29 | 納税義務者数 | 9,337 | 27,914 | 27,422 | 8,489 | 73,162 |
| | 口座振替 利用者数 | 3,066 | 12,702 | 6,076 | 3,150 | 24,994 |
| | 比率 (%) | 32.8 | 45.5 | 22.2 | 37.1 | 34.2 |
| 平成 30 | 納税義務者数 | 9,118 | 28,019 | 27,556 | 8,243 | 72,936 |
| | 口座振替 利用者数 | 2,906 | 12,759 | 5,991 | 2,998 | 24,654 |
| | 比率 (%) | 31.9 | 45.5 | 21.7 | 36.4 | 33.8 |
| 平成 31 (令和 元) | 納税義務者数 | 8,809 | 28,262 | 27,816 | 8,109 | 72,996 |
| | 口座振替 利用者数 | 2,765 | 12,724 | 5,853 | 2,907 | 24,249 |
| | 比率 (%) | 31.4 | 45.0 | 21.0 | 35.8 | 33.2 |
| 令和 2 | 納税義務者数 | 8,558 | 28,515 | 28,047 | 8,011 | 73,131 |
| | 口座振替 利用者数 | 2,651 | 12,603 | 5,737 | 2,789 | 23,780 |
| | 比率 (%) | 31.0 | 44.2 | 20.5 | 34.8 | 32.5 |
| 令和 3 | 納税義務者数 | 8,285 | 28,587 | 20,673 | 7,708 | 65,253 |
| | 口座振替 利用者数 | 2,490 | 12,434 | 5,661 | 2,749 | 23,334 |
| | 比率 (%) | 30.1 | 43.5 | 27.4 | 35.7 | 35.8 |

2 納付方法別（口座振替・コンビニ納税）収納額（現年度分）

(単位：千円・%)

| 区分 年度 | 税目 | 全体 | 口座振替 | | | | コンビニ納税 | |
|---------------|----------------|-----------|-----------|-----------|------|------------|-----------|-----------|
| | | 収入額 | 振替依頼額 | 収入額 | 振替率 | 収入額 構成比 | 収入金額 | 収入 構成比 |
| 平成31 (令和元) | 市民税 (普徴・特徴) | 3,516,818 | 345,024 | 331,027 | 95.9 | 9.4 | 151,230 | 4.3 |
| | 固定資産税 都市計画税 | 4,288,190 | 1,897,434 | 1,841,110 | 97.0 | 42.9 | 496,244 | 11.6 |
| | 軽自動車税 | 199,673 | 40,416 | 38,577 | 95.4 | 19.3 | 95,956 | 48.1 |
| | 3税計 | 8,004,681 | 2,282,874 | 2,210,714 | 96.8 | 27.6 | 743,430 | 9.3 |
| | 国民健康 保険税 | 1,263,264 | 561,139 | 524,998 | 93.6 | 41.6 | 227,880 | 18.0 |
| | 4税計 | 9,267,945 | 2,844,013 | 2,735,712 | 96.2 | 29.5 | 971,310 | 10.5 |
| 令和2 | 市民税 (普徴・特徴) | 4,008,390 | 340,811 | 315,930 | 92.7 | 7.9 | 151,133 | 3.8 |
| | 固定資産税 都市計画税 | 4,323,734 | 1,932,383 | 1,868,421 | 96.7 | 43.2 | 527,875 | 12.2 |
| | 軽自動車税 | 207,734 | 40,713 | 39,200 | 96.3 | 18.9 | 106,046 | 51.0 |
| | 3税計 | 8,539,858 | 2,313,907 | 2,223,551 | 96.1 | 26.0 | 785,054 | 9.2 |
| | 国民健康 保険税 | 1,219,149 | 535,529 | 511,114 | 95.4 | 41.9 | 222,942 | 18.3 |
| | 4税計 | 9,759,007 | 2,849,436 | 2,734,665 | 96.0 | 28.0 | 1,007,996 | 10.3 |

3 差押・交付要求状況

| 区分 年度 | 差押 | 参加差押 | 交付要求 |
|-----------|-----|------|------|
| 平成28 | 329 | 10 | 18 |
| 平成29 | 293 | 4 | 30 |
| 平成30 | 351 | 3 | 16 |
| 平成31(令和元) | 303 | 6 | 30 |
| 令和2 | 283 | 5 | 19 |

4 督促状発付状況

(単位：件・千円)

| 区 分 | 年 度 | | 平成28 | 平成29 | 平成30 | 平成31 (令和元) | 令和2 |
|----------------------|-----|----|---------|---------|---------|---------------|---------|
| | 件数 | 税額 | | | | | |
| 市・県民税 (普通徴収・特別徴収) | 件数 | | 7,349 | 6,937 | 6,505 | 6,360 | 5,424 |
| | 税額 | | 208,083 | 193,026 | 200,038 | 189,405 | 161,250 |
| 固定資産税 都市計画税 | 件数 | | 9,653 | 10,726 | 10,059 | 10,207 | 9,835 |
| | 税額 | | 296,201 | 321,903 | 272,084 | 266,148 | 255,699 |
| 軽自動車税 | 件数 | | 3,486 | 3,341 | 3,005 | 2,887 | 1,978 |
| | 税額 | | 25,638 | 25,304 | 23,701 | 23,384 | 16,106 |
| 国民健康保険税 | 件数 | | 8,886 | 8,096 | 7,811 | 7,310 | 6,436 |
| | 税額 | | 205,753 | 184,153 | 182,419 | 166,630 | 143,138 |
| 法人市民税 | 件数 | | 96 | 93 | 82 | 80 | 73 |
| | 税額 | | 7,375 | 6,680 | 5,570 | 4,531 | 5,582 |
| 計 | 件数 | | 29,470 | 29,193 | 27,462 | 26,844 | 23,746 |
| | 税額 | | 743,050 | 731,066 | 683,812 | 650,098 | 581,775 |

VI 国民健康保険税

1 加入状況

| 年度 | 区分 | 総世帯数 | 総人員数 | 国保加入 | | 加入率 (%) | |
|-----------|----|--------|--------|-------|--------|---------|------|
| | | | | 世帯数 | 被保険者数 | 世帯 | 被保険者 |
| 平成29 | | 23,816 | 69,192 | 8,489 | 14,502 | 35.6 | 21.0 |
| 平成30 | | 24,193 | 69,371 | 8,243 | 13,751 | 34.1 | 19.8 |
| 平成31(令和元) | | 24,517 | 69,332 | 8,109 | 13,256 | 33.1 | 19.1 |
| 令和2 | | 24,824 | 69,362 | 8,011 | 12,963 | 32.3 | 18.7 |
| 令和3 | | 25,238 | 69,361 | 7,919 | 12,636 | 31.4 | 18.2 |

(7月1日現在)

2 賦課割合・税率

| 年度 | 区分 | 賦課割合 (%) | | | | 保険税率 | | | |
|-----------|-----|----------|-----|------|------|---------|---------|---------|---------|
| | | 所得割 | 資産割 | 均等割 | 平等割 | 所得割 (%) | 資産割 (%) | 均等割 (円) | 平等割 (円) |
| 平成29 | 医療分 | 40.7 | 7.1 | 35.9 | 16.3 | 5.7 | 16.00 | 28,400 | 23,000 |
| | 後支分 | 54.0 | 5.3 | 28.5 | 12.2 | 2.6 | 4.00 | 7,600 | 5,800 |
| | 介護分 | 49.6 | 4.5 | 29.6 | 16.3 | 1.8 | 4.00 | 9,000 | 6,000 |
| 平成30 | 医療分 | 41.8 | 6.7 | 35.2 | 16.3 | 5.7 | 16.00 | 28,400 | 23,000 |
| | 後支分 | 54.7 | 5.0 | 28.1 | 12.2 | 2.6 | 4.00 | 7,600 | 5,800 |
| | 介護分 | 50.4 | 4.1 | 29.3 | 16.2 | 1.8 | 4.00 | 9,000 | 6,000 |
| 平成31(令和元) | 医療分 | 41.7 | 6.7 | 35.1 | 16.5 | 5.7 | 16.00 | 28,400 | 23,000 |
| | 後支分 | 54.4 | 5.0 | 28.1 | 12.5 | 2.6 | 4.00 | 7,600 | 5,800 |
| | 介護分 | 50.2 | 4.2 | 29.2 | 16.4 | 1.8 | 4.00 | 9,000 | 6,000 |
| 令和2 | 医療分 | 42.2 | 6.6 | 34.7 | 16.5 | 5.7 | 16.00 | 28,400 | 23,000 |
| | 後支分 | 54.8 | 4.9 | 27.8 | 12.5 | 2.6 | 4.00 | 7,600 | 5,800 |
| | 介護分 | 51.1 | 4.1 | 28.7 | 16.1 | 1.8 | 4.00 | 9,000 | 6,000 |
| 令和3 | 医療分 | 41.8 | 6.5 | 34.9 | 16.8 | 5.7 | 16.00 | 28,400 | 23,000 |
| | 後支分 | 54.5 | 4.9 | 27.9 | 12.7 | 2.6 | 4.00 | 7,600 | 5,800 |
| | 介護分 | 50.7 | 4.0 | 28.9 | 16.4 | 1.8 | 4.00 | 9,000 | 6,000 |

3 課税状況（当初）

（単位：千円・％）

| 区 分 | | 年 度 | | 平成31(令和元) | | | | | | |
|--------------|-----------|-----|-----------|-----------|---------|---------|---------|--------|-------|------|
| | | | | 医療分 | | 後支分 | | 介護分 | | |
| | | | | 金額等 | 前年比 | 金額等 | 前年比 | 金額等 | 前年比 | |
| 算出税額 | 所得割 | | 税額 | 487,642 | 92.5 | 222,432 | 92.5 | 70,236 | 91.2 | |
| | 資産割 | | 税額 | 71,449 | 87.4 | 17,862 | 87.4 | 5,406 | 86.0 | |
| | 均等割 | | 人数 | 13,256 | 91.4 | 13,256 | 91.4 | 4,170 | 90.5 | |
| | | | 税額 | 376,527 | 91.4 | 100,761 | 91.4 | 37,539 | 90.5 | |
| | 平等割 | | 世帯数 | 8,109 | 95.5 | 8,109 | 95.5 | 3,503 | 92.1 | |
| | | | 税額 | 177,261 | 94.7 | 44,700 | 94.7 | 21,024 | 92.1 | |
| | 内平等割半額世帯数 | | | 892 | 110.7 | 892 | 110.7 | - | - | |
| 税額計(A) | | | 1,112,879 | 92.1 | 385,755 | 92.2 | 134,205 | 90.9 | | |
| 控除 | 低所得者軽減 | 7割 | 均等割 | 人数 | 2,533 | 89.6 | 2,533 | 89.6 | 767 | 88.6 |
| | | | | 金額 | 50,356 | 89.6 | 13,476 | 89.6 | 4,832 | 88.6 |
| | | | 平等割 | 世帯数 | 1,931 | 92.7 | 1,931 | 92.7 | 707 | 90.2 |
| | | | | 金額 | 29,894 | 92.0 | 7,538 | 92.0 | 2,969 | 90.2 |
| | | 5割 | 均等割 | 人数 | 2,365 | 94.6 | 2,365 | 94.6 | 570 | 94.8 |
| | | | | 金額 | 33,583 | 94.6 | 8,987 | 94.6 | 2,565 | 94.8 |
| | | | 平等割 | 世帯数 | 1,355 | 99.0 | 1,355 | 99.0 | 480 | 94.7 |
| | | | | 金額 | 14,286 | 98.0 | 3,603 | 98.0 | 1,440 | 94.7 |
| | 2割 | 均等割 | 人数 | 1,759 | 92.5 | 1,759 | 92.5 | 444 | 89.9 | |
| | | | 金額 | 9,991 | 92.5 | 2,674 | 92.5 | 799 | 89.9 | |
| | | 平等割 | 世帯数 | 948 | 96.3 | 948 | 96.3 | 366 | 92.2 | |
| | | | 金額 | 4,012 | 95.2 | 1,012 | 95.2 | 439 | 92.2 | |
| | 限度超過額 | | 世帯数 | 127 | 70.2 | 221 | 98.2 | 78 | 101.3 | |
| | | | 金額 | 39,866 | 67.0 | 27,373 | 87.2 | 5,628 | 73.7 | |
| | 月割軽減額 | | 金額 | 33,191 | 81.8 | 11,497 | 80.5 | 6,127 | 78.4 | |
| | 端数切捨 | | 金額 | 356 | 97.3 | 345 | 96.9 | 124 | 90.5 | |
| | 減免額 | | 金額 | 727 | - | 212 | - | 5 | - | |
| 控除計(B) | | | 216,262 | 85.0 | 76,716 | 88.7 | 24,929 | 83.3 | | |
| 調定額(A) - (B) | | | 896,617 | 94.1 | 309,039 | 93.2 | 109,276 | 92.9 | | |

(単位：千円・%)

| 令和2 | | | | | | 令和3 | | | | | |
|-----------|-------|---------|-------|---------|------|-----------|-------|---------|-------|---------|-------|
| 医療分 | | 後支分 | | 介護分 | | 医療分 | | 後支分 | | 介護分 | |
| 金額等 | 前年比 | 金額等 | 前年比 | 金額等 | 前年比 | 金額等 | 前年比 | 金額等 | 前年比 | 金額等 | 前年比 |
| 489,315 | 100.3 | 223,195 | 100.3 | 69,404 | 98.8 | 472,147 | 96.5 | 215,364 | 96.5 | 65,574 | 94.5 |
| 70,169 | 98.2 | 17,542 | 98.2 | 5,097 | 94.3 | 67,519 | 96.2 | 16,879 | 96.2 | 4,787 | 93.9 |
| 12,963 | 97.8 | 12,963 | 97.8 | 4,004 | 96.0 | 12,636 | 97.5 | 12,636 | 97.5 | 3,830 | 95.7 |
| 368,149 | 97.8 | 98,519 | 97.8 | 36,036 | 96.0 | 358,862 | 97.5 | 96,034 | 97.5 | 34,470 | 95.7 |
| 8,031 | 99.0 | 8,031 | 99.0 | 3,367 | 96.1 | 7,919 | 98.6 | 7,919 | 98.6 | 3,248 | 96.5 |
| 175,392 | 98.9 | 44,229 | 98.9 | 20,202 | 96.1 | 173,271 | 98.8 | 43,694 | 98.8 | 19,488 | 96.5 |
| 737 | 82.6 | 737 | 82.6 | — | — | 732 | 99.3 | 732 | 99.3 | — | — |
| 1,103,025 | 99.1 | 383,485 | 99.4 | 130,739 | 97.4 | 1,071,799 | 97.2 | 371,971 | 97.0 | 124,319 | 95.1 |
| 2,490 | 98.3 | 2,490 | 98.3 | 761 | 99.2 | 2,636 | 105.9 | 2,636 | 105.9 | 811 | 106.6 |
| 49,501 | 98.3 | 13,247 | 98.3 | 4,794 | 99.2 | 52,404 | 105.9 | 14,024 | 105.9 | 5,109 | 106.6 |
| 1,899 | 98.3 | 1,899 | 98.3 | 701 | 99.2 | 1,981 | 104.3 | 1,981 | 104.3 | 748 | 106.7 |
| 29,338 | 98.1 | 7,398 | 98.1 | 2,944 | 99.2 | 30,715 | 104.7 | 7,745 | 104.7 | 3,142 | 106.7 |
| 2,320 | 98.1 | 2,320 | 98.1 | 505 | 88.6 | 2,234 | 96.3 | 2,234 | 96.3 | 483 | 95.6 |
| 32,944 | 98.1 | 8,816 | 98.1 | 2,273 | 88.6 | 31,723 | 96.3 | 8,489 | 96.3 | 2,174 | 95.6 |
| 1,344 | 99.2 | 1,344 | 99.2 | 432 | 90.0 | 1,318 | 98.1 | 1,318 | 98.1 | 418 | 96.8 |
| 14,200 | 99.4 | 3,581 | 99.4 | 1,296 | 90.0 | 13,771 | 97.0 | 3,473 | 97.0 | 1,254 | 96.8 |
| 1,766 | 100.4 | 1,766 | 100.4 | 443 | 99.8 | 1,672 | 94.7 | 1,672 | 94.7 | 384 | 86.7 |
| 10,031 | 100.4 | 2,684 | 100.4 | 797 | 99.7 | 9,497 | 94.7 | 2,541 | 94.7 | 691 | 86.7 |
| 935 | 98.6 | 935 | 98.6 | 362 | 98.9 | 908 | 97.1 | 908 | 97.1 | 327 | 90.3 |
| 3,985 | 99.3 | 1,005 | 99.3 | 434 | 98.9 | 3,873 | 97.2 | 977 | 97.2 | 392 | 90.3 |
| 111 | 87.4 | 206 | 93.2 | 70 | 89.7 | 104 | 93.7 | 190 | 92.2 | 53 | 75.7 |
| 40,833 | 102.4 | 28,742 | 105.0 | 5,196 | 92.3 | 42,274 | 103.5 | 27,998 | 97.4 | 5,140 | 98.9 |
| 28,575 | 86.1 | 9,927 | 86.3 | 5,752 | 93.9 | 30,596 | 107.1 | 10,756 | 108.4 | 5,956 | 103.5 |
| 350 | 98.3 | 341 | 98.8 | 117 | 94.4 | 348 | 99.4 | 332 | 97.4 | 113 | 96.6 |
| 462 | — | 129 | — | 0 | — | 385 | — | 109 | 84.5 | 0 | — |
| 210,219 | 97.2 | 75,870 | 98.9 | 23,604 | 94.7 | 215,586 | 102.6 | 76,444 | 100.8 | 23,971 | 101.6 |
| 892,806 | 99.6 | 307,615 | 99.5 | 107,135 | 98.0 | 856,213 | 95.9 | 295,527 | 96.1 | 100,348 | 93.7 |

4 決算状況

| 年度 | | 区分 | 調定額 (千円) | 収入額 (千円) | 収入率 (%) | 1世帯当たり 調定額 年度末(円) | 1人当たり 調定額 年度末(円) |
|---------------|-----|-------|-------------|-------------|------------|-------------------------|------------------------|
| | | | | | | | |
| 平成28 | 医療分 | 現年課税分 | 999,783 | 944,452 | 94.5 | 120,195 | 70,422 |
| | | 滞納繰越分 | 330,878 | 69,521 | 21.0 | | |
| | | 計 | 1,330,661 | 1,013,973 | 76.2 | | |
| | 介護分 | 現年課税分 | 127,022 | 116,756 | 91.9 | 34,461 | 28,474 |
| | | 滞納繰越分 | 47,310 | 10,177 | 21.5 | | |
| | | 計 | 174,332 | 126,933 | 72.8 | | |
| | 後支分 | 現年課税分 | 348,421 | 328,571 | 94.3 | 41,888 | 24,542 |
| | | 滞納繰越分 | 78,855 | 19,537 | 24.8 | | |
| | | 計 | 427,276 | 348,108 | 81.5 | | |
| 平成29 | 医療分 | 現年課税分 | 960,385 | 912,265 | 95.0 | 118,610 | 70,945 |
| | | 滞納繰越分 | 311,475 | 70,069 | 22.5 | | |
| | | 計 | 1,271,860 | 982,334 | 77.2 | | |
| | 介護分 | 現年課税分 | 119,849 | 111,354 | 92.9 | 17,688 | 28,427 |
| | | 滞納繰越分 | 46,752 | 11,355 | 24.3 | | |
| | | 計 | 166,601 | 122,709 | 73.7 | | |
| | 後支分 | 現年課税分 | 335,681 | 318,138 | 94.8 | 41,457 | 24,797 |
| | | 滞納繰越分 | 78,844 | 20,011 | 25.4 | | |
| | | 計 | 414,525 | 338,149 | 81.6 | | |
| 平成30 | 医療分 | 現年課税分 | 940,078 | 894,218 | 95.1 | 119,118 | 72,649 |
| | | 滞納繰越分 | 283,715 | 64,431 | 22.7 | | |
| | | 計 | 1,223,793 | 958,649 | 78.3 | | |
| | 介護分 | 現年課税分 | 116,551 | 107,867 | 92.5 | 34,534 | 26,773 |
| | | 滞納繰越分 | 43,127 | 9,567 | 22.2 | | |
| | | 計 | 159,678 | 117,434 | 73.5 | | |
| | 後支分 | 現年課税分 | 326,937 | 310,150 | 94.9 | 41,426 | 25,266 |
| | | 滞納繰越分 | 75,413 | 19,468 | 25.8 | | |
| | | 計 | 402,350 | 329,618 | 81.9 | | |
| 平成31 (令和元) | 医療分 | 現年課税分 | 905,491 | 861,258 | 95.1 | 116,492 | 72,053 |
| | | 滞納繰越分 | 262,069 | 51,240 | 19.6 | | |
| | | 計 | 1,167,560 | 912,498 | 78.2 | | |
| | 介護分 | 現年課税分 | 112,226 | 103,910 | 92.6 | 34,961 | 27,316 |
| | | 滞納繰越分 | 41,912 | 8,241 | 19.7 | | |
| | | 計 | 154,138 | 112,151 | 72.8 | | |
| | 後支分 | 現年課税分 | 313,631 | 298,096 | 95.1 | 40,349 | 24,957 |
| | | 滞納繰越分 | 72,199 | 15,838 | 21.9 | | |
| | | 計 | 385,830 | 313,934 | 81.4 | | |
| 令和2 | 医療分 | 現年課税分 | 875,146 | 834,522 | 95.4 | 113,537 | 70,925 |
| | | 滞納繰越分 | 242,079 | 54,203 | 22.4 | | |
| | | 計 | 1,117,225 | 888,725 | 79.5 | | |
| | 介護分 | 現年課税分 | 104,203 | 96,580 | 92.7 | 33,377 | 28,293 |
| | | 滞納繰越分 | 40,473 | 8,698 | 21.5 | | |
| | | 計 | 144,676 | 105,278 | 72.8 | | |
| | 後支分 | 現年課税分 | 302,523 | 288,047 | 95.2 | 39,248 | 24,518 |
| | | 滞納繰越分 | 69,542 | 17,081 | 24.6 | | |
| | | 計 | 372,065 | 305,128 | 82.0 | | |

VII その他

1 事務の合理化の推移

| 年度 | 事 務 内 容 |
|-----|---|
| 昭43 | 納税通知書宛名印刷 |
| 44 | オリベッティによる納税通知書作成 |
| 46 | 諸証明書に電子複写機利用 |
| 47 | 土地名寄帳マイクロ化 |
| 49 | 住民マスター入力作業 |
| 50 | 一筆一棟入力 |
| 51 | 市県民税、固定資産税、軽自動車税、国民健康保険税の賦課入力 |
| 52 | 各税更正処理入力 |
| 53 | 各税消込処理入力 |
| 54 | 家屋評価計算入力 |
| 57 | 非木造評価計算入力準備 償却資産処理入力 |
| 59 | オンラインシステムによる諸証明発行 F 6850導入（所得、課税、納税の各証明） |
| 60 | 光学的文字読取り装置による税消込処理 （固定資産税、市県民税、軽自動車税、国民健康保険税） |
| 61 | パソコンによる木造・非木造評価計算 |
| 62 | オンラインシステムによる固定資産税などの照会 〃 による収納状況のプリンター出力および再発納付書の出力 |
| 63 | オンラインシステムによる住登外宛名登録 〃 による口座振替登録 |
| 平3 | オンラインシステムによる住民税更正等処理 固定資産評価基図作成開始 家屋未評価、土地地目認定の為の航空写真作成 |
| 5 | 家屋未評価、土地地目認定の為の航空写真作成 |
| 6 | オンラインシステムによる固定資産税異動処理 |
| 7 | 固定資産情報管理システム導入準備（航空写真作成） |
| 8 | 固定資産情報管理システムの導入（地図情報システム） |
| 10 | 固定資産評価システムの導入（家屋評価システム） 固定資産情報管理システムの航空写真の更新 |
| 11 | 丹南広域共同電算処理開始 法人市民税システムの導入 自動交付機証明発行（所得、課税、納税の各証明） |

| | |
|------------|--|
| 12 | 収納支援システムの導入 |
| 15 | 丹南広域共同電算処理開始（固定資産税） 自動交付機による証明発行（資産、税額の各証明） |
| 16 | 固定資産情報管理システムの航空写真の更新（福井市撮影のもの） |
| 18 | 公図デジタル化システムの導入（公図の閲覧交付用） |
| 19 | コンビニ収納の開始 （市県民税普通徴収、固定資産税、軽自動車税、国民健康保険税） |
| 20 | 法人市民税のシステムの更新 固定資産情報管理システムの航空写真の更新 家屋評価システムの変更 |
| 21 | eLTAX(地方税ポータルシステム)の導入 {個人市民税（給報）、法人市民税、固定資産税（償却資産）} |
| 22 | 国税連携サービスの導入 （確定申告書等のデータ受信） |
| 23 | 市県民税課税支援システムの導入 |
| 24 | Pay-easy(ペイジー)口座振替受付サービス開始 |
| 25 | Web口座振替受付サービス開始 |
| 26 | 固定資産情報管理システムの航空写真の更新 |
| 27 | クレジットカード窓口収納サービス開始（軽自動車税） |
| 28 | 市県民税課税支援システムの更新 |
| 29 | 固定資産情報システムの更新、航空写真更新 |
| 30 | スマートフォンアプリによる収納の開始 （市県民税普通徴収、固定資産税、軽自動車税、国民健康保険税） |
| 31 (令元) | 収納支援システムの更新 |
| 令 2 | 固定資産情報管理システムの航空写真の更新（ふくい嶺北連携中枢都市圏事業） |

2 固定資産評価員

| | 就任年月日 | 退任年月日 |
|---------|-------------|-------------|
| 嶋 野 喜十郎 | 昭和30年 3月25日 | 昭和43年 9月 4日 |
| 松 村 武 雄 | 昭和43年12月25日 | 平成 2年 4月26日 |
| 藤 野 義 雄 | 平成 2年 6月25日 | 平成17年 7月15日 |
| 西 澤 義 明 | 平成17年10月 5日 | 平成25年 3月31日 |
| 馬 場 一 | 平成25年 4月 1日 | |

市税の概要 令和3年度版

令和3年12月発行

発行者 福井県鯖江市政策経営部税務課

鯖江市西山町13-1

電話 (0778) 53-2210

FAX (0778) 51-8162



鯖江市の花・木・鳥
つつじ・さくら・おしどり