

令和 2 年度

# 市 税 の 概 要



めがねのまちさばえ

鯖 江 市

# 鯖江市民憲章

山があります。川があります。そして、やすらぎがあります。

ふるさと鯖江の祖先たちは、玉山古墳の昔から日野の流れにあすをみつめ、  
豊かな大地のめぐみに感謝しながらたくましく生きてきました。

わたしたちは、嚮陽（きょうよう）の心にふさわしい先人の歩みをうけつぎ、  
新たな飛躍をめざして誓います。

## わたしたちは清らかなまち鯖江を守ります

輝く緑と澄んだ水 そして花につつまれた

そんな美しいまちを守ります

## 心豊かなまち鯖江を育てます

すこやかな出会いがあり ともに喜びをわかちあえる

そんなほっとするまちを育てます

## 力あふれるまち鯖江をつくります

世界の友と手をつなぎ 限りなく未来を拓く

そんな躍動するまちをつくります

## そして

## 夢のひろがるまちづくりに努めます

わたしたちは、鯖江市民です。ともに学び、ともに生きる鯖江市民です。

# 目 次

## I 総 括

1 市 勢	1
2 鯖江市行政機構図	2
3 税務機構と事務分掌	3
4 財 政	4
(1) 令和2年度一般会計当初予算	4
(2) 令和2年度一般会計当初予算の構成図	5
(3) 一般会計決算状況	6
(4) 一般会計歳入（決算額）に占める市税の割合	7
(5) 平成31年度（令和元年度）市税決算状況	8
(6) 平成31年度（令和元年度）市税決算税目別構成図	9
(7) 年度別市税決算状況	10
5 市税率一覧表	12
6 市税率の変遷	14

## II 市 民 税

1 個人市民税	17
(1) 市県民税調定額および負担額（当初）	17
(2) 納税義務者数	18
(3) 調 定 額	18
(4) 所得階層別課税状況（当初）	20
(5) 寄附金税額控除	22
2 法人市民税	23
(1) 調定状況	23
(2) 申告期（月）別・均等割区分別法人数	23

## III 固定資産税・都市計画税

1 課税状況	24
(1) 固定資産税	24
(2) 都市計画税	24
(3) 交付金および納付金	24

2	固定資産評価状況	25
(1)	土地	25
(2)	家屋	27
(3)	償却資産	30

#### IV 諸 税

1	軽自動車税	31
2	市たばこ税	33
3	入湯税	33

#### V 収 納 状 況

1	口座振替状況（当初賦課時）	34
2	納付方法別（口座振替・コンビニ納税）収納額（現年度分）	35
3	差押・交付要求状況	35
4	督促状発付状況	36

#### VI 国民健康保険税

1	加入状況	37
2	賦課割合・税率	37
3	課税状況	38
4	決算状況	40

#### VII そ の 他

1	事務の合理化の推移	41
2	固定資産評価員	42

# I 総括



# 1 市 勢

市制施行 昭和30年1月15日

編入年月日	編 入 市 町 村	編入後の総面積
昭和 30. 1. 15 (合併市制施行)	今立郡鯖江町、神明町、中河村、片上村 丹生郡立待村、吉川村、豊村	54.7 km <sup>2</sup>
30. 6. 10	今立郡北中山村	64.37
32. 3. 31	今立郡河和田村	84.21
48.11. 1	福井市上江尻町の一部(境界変更による)	84.23
平成 1.11.10	国土地理院の測量による変更	84.75
27.10. 1	国土地理院の測量による変更	84.59

都市形態 田園工業都市

面 積 84.59km<sup>2</sup> (東西19.2km 南北8.3km)

位 置 東経 136° 7' 27" ~ 136° 20' 12"

北緯 35° 55' 35" ~ 36° 00' 05"

人口・世帯等の推移

(7月1日現在)

区分		年別					
		平成27	平成28	平成29	平成30	平成31 (令和元)	令和2
人口	男	33,525	33,657	33,643	33,748	33,740	33,834
	女	35,384	35,484	35,549	35,549	35,592	35,528
	計	68,909	69,141	69,192	69,297	69,332	69,362
	対前年比	100.0	100.3	100.1	100.2	100.1	100.0
世帯	世帯数	23,019	23,455	23,816	24,193	24,517	24,824
	対前年比	101.4	101.9	101.5	101.6	101.3	101.3
1世帯当たり人員		3.0	2.9	2.9	2.9	2.8	2.8
人口密度(人/km <sup>2</sup> )		813	816	816	819	820	820
世帯密度(世帯/km <sup>2</sup> )		272	277	281	286	290	293

## 2 鯖江市行政機構図

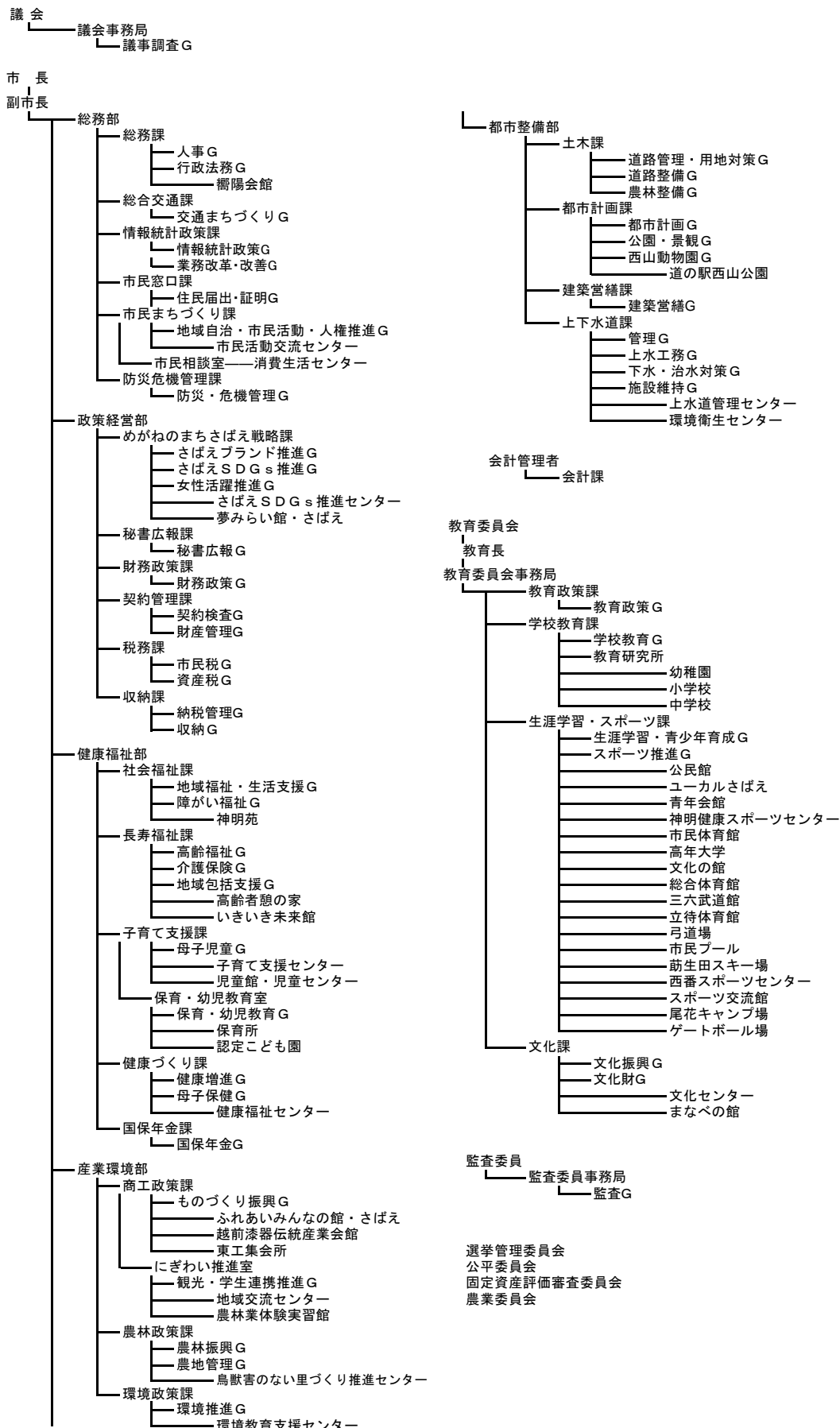



### 3 税務機構と事務分掌

区 分		課 長	主 幹	参 事	課長補佐	主 任	主 査	主 事	合 計
税務課		1							1
	市民税グループ			1	3		2	4	10
	資産税グループ		1		2			4	7
収納課		1							1
	納税管理グループ			1	2			2	5
	収納グループ			1	2			4	7
合 計		2	1	3	9	0	2	14	31

#### 税務課

##### 市民税グループ

- 1 個人市・県民税の賦課に関する事
- 2 法人市民税の申告納付に関する事
- 3 軽自動車税の賦課に関する事
- 4 国民健康保険税の賦課に関する事
- 5 市たばこ税、入湯税の申告納付に関する事
- 6 市税に関する資料の収集および統計に関する事

##### 資産税グループ

- 1 固定資産税および都市計画税の賦課に関する事
- 2 国有資産等所在市町村交付金および納付金に関する事
- 3 地籍図、土地索引台帳の管理および閲覧に関する事

#### 収納課

##### 納税管理グループ

- 1 市税（国民健康保険税含む）、後期高齢者医療保険料、介護保険料、水道料金（下水道使用料含む）の還付事務に関する事
- 2 市税（国民健康保険税含む）、後期高齢者医療保険料、介護保険料、水道料金（下水道使用料含む）の口座振替に関する事
- 3 個人県民税の清算事務に関する事
- 4 納税貯蓄組合連合会に関する事
- 5 納税思想の普及および租税教育の推進に関する事

##### 収納グループ

- 1 市税（国民健康保険税含む）、後期高齢者医療保険料、介護保険料、市営住宅使用料、水道料金（下水道使用料含む）の徴収に関する事
- 2 市税（国民健康保険税含む）、後期高齢者医療保険料、介護保険料、市営住宅使用料、水道料金（下水道使用料含む）の滞納処分に関する事

## 4 財 政

### (1) 令和2年度一般会計当初予算

(単位：千円・%)

歳 入	予算額	構成比	歳 出	予算額	構成比
1 市税	9,438,000	35.2	1 議会費	248,870	0.9
市民税	4,282,000	16.0	2 総務費	2,616,454	9.7
固定資産税	3,949,000	14.7	(徴税費)	283,512	1.1
軽自動車税	213,000	0.8	3 民生費	9,613,136	35.8
市たばこ税	438,000	1.6	4 衛生費	2,349,728	8.8
入湯税	20,000	0.1	5 労働費	89,275	0.3
都市計画税	536,000	2.0	6 農林水産業費	1,168,491	4.4
2 地方譲与税	251,600	0.9	7 商工費	1,046,319	3.9
3 利子割交付金	8,000	0.0	8 土木費	2,556,636	9.5
4 地方消費税交付金	1,420,000	5.3	9 消防費	852,208	3.2
5 ゴルフ場利用税交付金	1,000	0.0	10 教育費	3,310,924	12.3
6 環境性能割交付金	25,000	0.1	12 公債費	2,967,959	11.1
8 地方交付税	4,560,000	17.0	14 予備費	20,000	0.1
9 交通安全対策特別交付金	10,000	0.0			
10 分担金及び負担金	171,222	0.6			
11 使用料及び手数料	356,824	1.3			
12 国庫支出金	3,708,970	13.8			
13 県支出金	2,278,003	8.5			
14 財産収入	59,548	0.2			
15 寄附金	253,000	0.9			
16 繰入金	541,680	2.0			
17 繰越金	10,000	0.0			
18 諸収入	889,853	3.3			
19 市債	2,737,300	10.2			
20 地方特例交付金	25,000	0.1			
21 配当割交付金	40,000	0.1			
22 株式等譲渡所得割交付金	25,000	0.1			
23 法人事業税交付金	30,000	0.1			
合 計	26,840,000	100.0	合 計	26,840,000	100.0

(2) 令和2年度一般会計当初予算の構成図

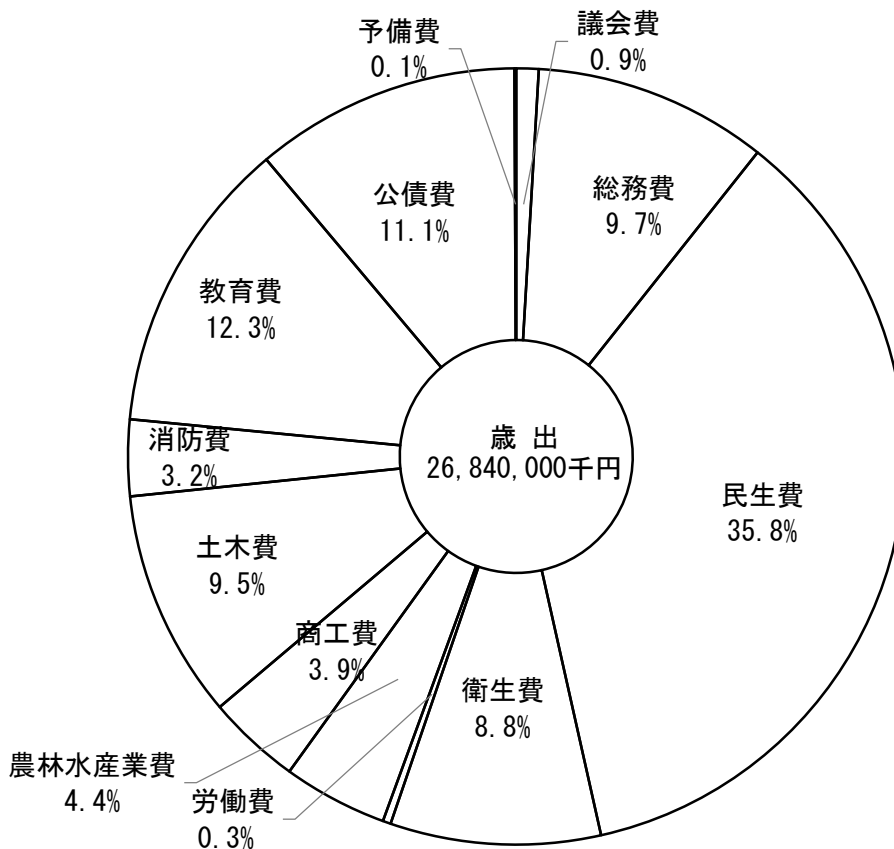
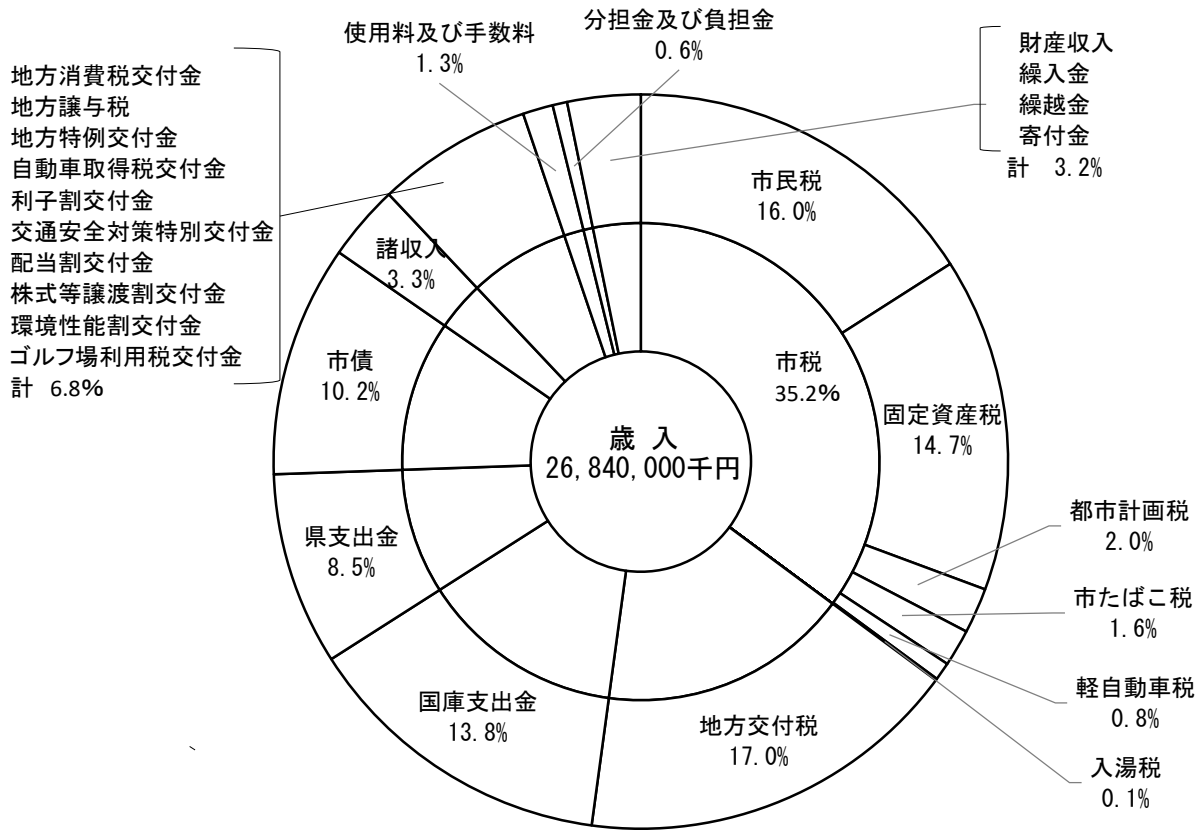

## (3) 一般会計決算状況

(単位：千円)

区 分		年 度				
		平成27	平成28	平成29	平成30	平成31 (令和元)
入	市税	8,988,213	8,990,544	9,096,374	9,218,573	9,367,226
	地方譲与税	245,544	243,486	242,531	246,124	249,620
	利子割交付金	18,164	11,512	21,601	18,499	8,290
	地方消費税交付金	1,308,806	1,186,656	1,185,998	1,237,450	1,184,130
	ゴルフ場利用税交付金	691	683	544	429	410
	環境性能割交付金	-	-	-	-	12,589
	自動車取得税交付金	52,682	54,848	68,413	86,001	38,725
	地方交付税	4,793,396	4,541,000	4,898,019	4,495,229	4,485,127
	交通安全対策特別交付金	10,376	9,963	9,538	8,579	7,821
	分担金及び負担金	433,144	390,880	395,744	374,528	273,775
	使用料及び手数料	460,060	452,632	446,963	439,558	373,167
	国庫支出金	3,419,054	3,472,882	3,486,773	3,342,529	3,737,172
	県支出金	2,298,168	2,325,016	2,280,159	2,328,217	2,191,596
	財産収入	77,699	106,777	66,387	78,687	67,009
	寄附金	75,904	93,929	200,603	237,642	264,120
	繰入金	314,883	227,259	62,128	325,569	382,016
	繰越金	300,979	343,431	567,288	409,317	553,689
	諸収入	1,577,240	1,427,435	1,321,812	1,132,642	923,086
	市債	2,703,500	2,809,000	2,157,500	2,752,500	2,623,700
	地方特例交付金	41,377	42,907	48,310	55,685	241,666
配当割交付金	57,078	32,613	43,977	35,257	45,434	
株式等譲渡所得割交付金	50,131	19,657	46,054	30,463	25,390	
合 計	27,227,089	26,783,110	26,646,716	26,853,478	27,055,758	
出	議会費	263,253	240,341	240,227	243,085	243,721
	総務費	3,167,515	2,839,386	3,078,334	3,068,048	2,721,446
	民生費	8,621,934	8,872,316	9,120,329	9,314,505	9,494,459
	衛生費	2,453,342	2,306,267	2,148,618	2,167,245	2,292,120
	労働費	134,378	150,462	170,791	140,163	119,765
	農林水産業費	1,161,236	1,168,420	1,278,850	1,133,090	1,208,886
	商工費	1,819,141	1,545,786	1,421,969	1,198,067	1,099,023
	土木費	2,032,189	2,339,438	2,842,323	2,374,818	2,546,341
	消防費	811,432	786,572	841,874	878,060	819,352
	教育費	3,438,408	2,638,199	2,313,189	2,736,038	2,574,049
	災害復旧費	1,530	0	44,314	80,345	4,064
	公債費	2,979,300	3,328,635	2,736,581	2,966,325	3,142,342
	予備費	0	0	0	0	0
	合 計	26,883,658	26,215,822	26,237,399	26,299,789	26,265,568

(4) 一般会計歳入（決算額）に占める市税の割合

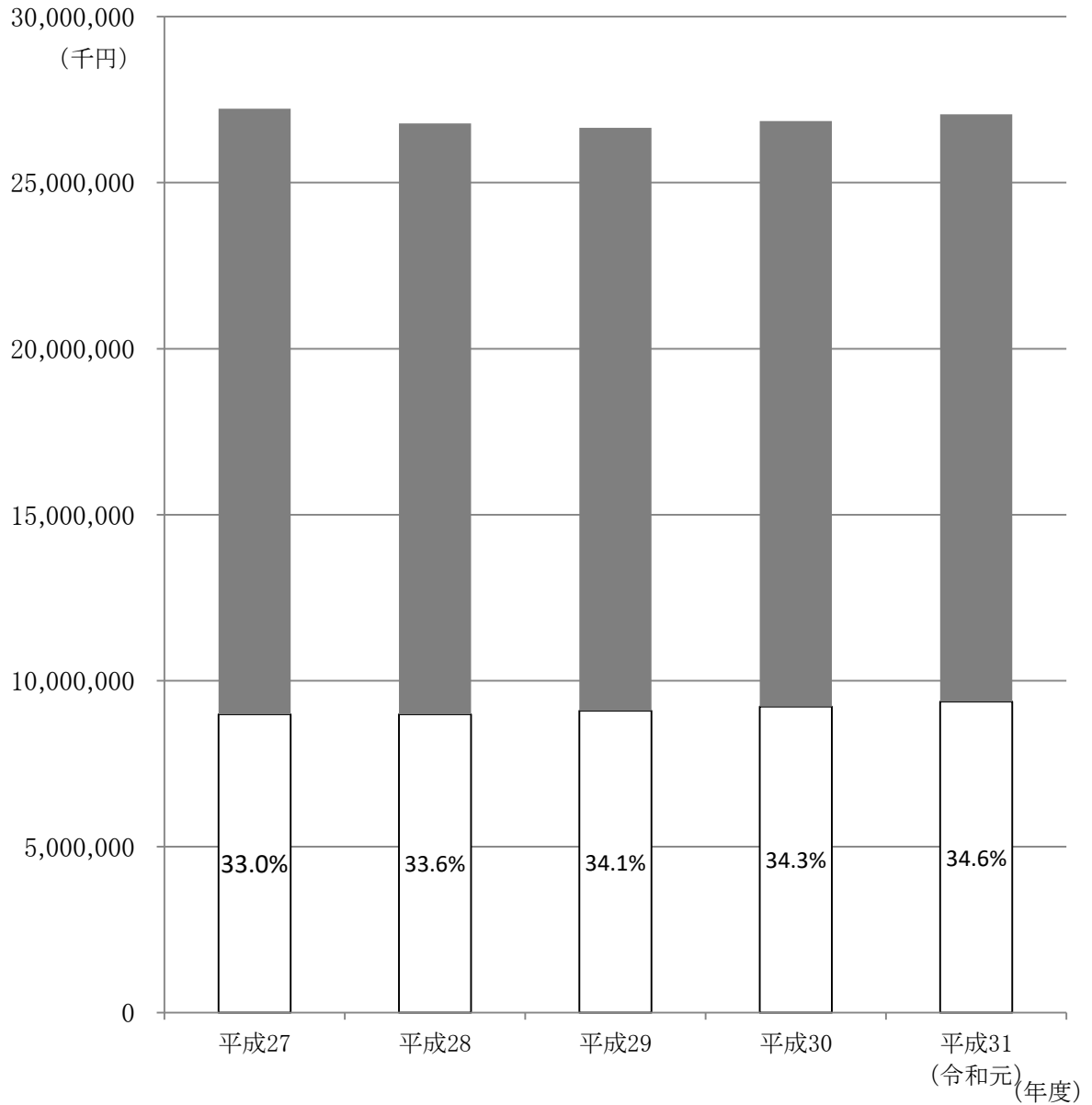

(単位：千円)

年度 区分	平成27	平成28	平成29	平成30	平成31 (令和元)
一般会計総額	27,227,089	26,783,110	26,646,716	26,853,478	27,055,758
市税総額	8,988,213	8,990,544	9,096,734	9,218,573	9,367,226
比率 (%)	33.0	33.6	34.1	34.3	34.6

## (5) 平成31年度（令和元年度）市税決算状況

(単位：千円・%)

税目		区分	予算額	調定額	収入額	対調定比	対予算比	
市民税	個人	現年課税分	3,505,000	3,559,272	3,516,818	98.8	100.3	
		滞納繰越分	36,000	78,183	36,764	47.0	102.1	
		小計	3,541,000	3,637,455	3,553,582	97.7	100.4	
	法人	現年課税分	769,000	771,612	770,917	99.9	100.2	
		滞納繰越分	1,000	4,072	1,716	42.1	171.6	
		小計	770,000	775,684	772,633	99.6	100.3	
	合計		4,311,000	4,413,139	4,326,215	98.0	100.4	
	固定資産税	現年課税分		3,761,000	3,841,924	3,773,936	98.2	100.3
		滞納繰越分		72,000	477,806	72,294	15.1	100.4
小計		3,833,000	4,319,730	3,846,230	89.0	100.3		
交付金及び納付金		10,000	10,118	10,118	100.0	101.2		
合計		3,843,000	4,329,848	3,856,348	89.1	100.3		
軽自動車税	現年課税分		199,000	203,347	199,673	98.2	100.3	
	滞納繰越分		3,000	10,145	2,679	26.4	89.3	
	小計		202,000	213,492	202,352	94.8	100.2	
	環境性能割		2,000	2,261	2,261	100.0	113.1	
	合計		204,000	215,753	204,613	94.8	100.3	
市たばこ税		434,000	435,438	435,438	100.0	100.3		
入湯税		20,000	20,253	20,253	100.0	101.3		
都市計画税	現年課税分		512,000	523,519	514,254	98.2	100.4	
	滞納繰越分		10,000	66,786	10,105	15.1	101.1	
	合計		522,000	590,305	524,359	88.8	100.5	
現年課税分合計		9,212,000	9,367,744	9,243,668	98.7	100.3		
滞納繰越分合計		122,000	636,992	123,558	19.4	101.3		
総合計		9,334,000	10,004,736	9,367,226	93.6	100.4		

(6) 平成31年度（令和元年度）市税決算税目別構成図

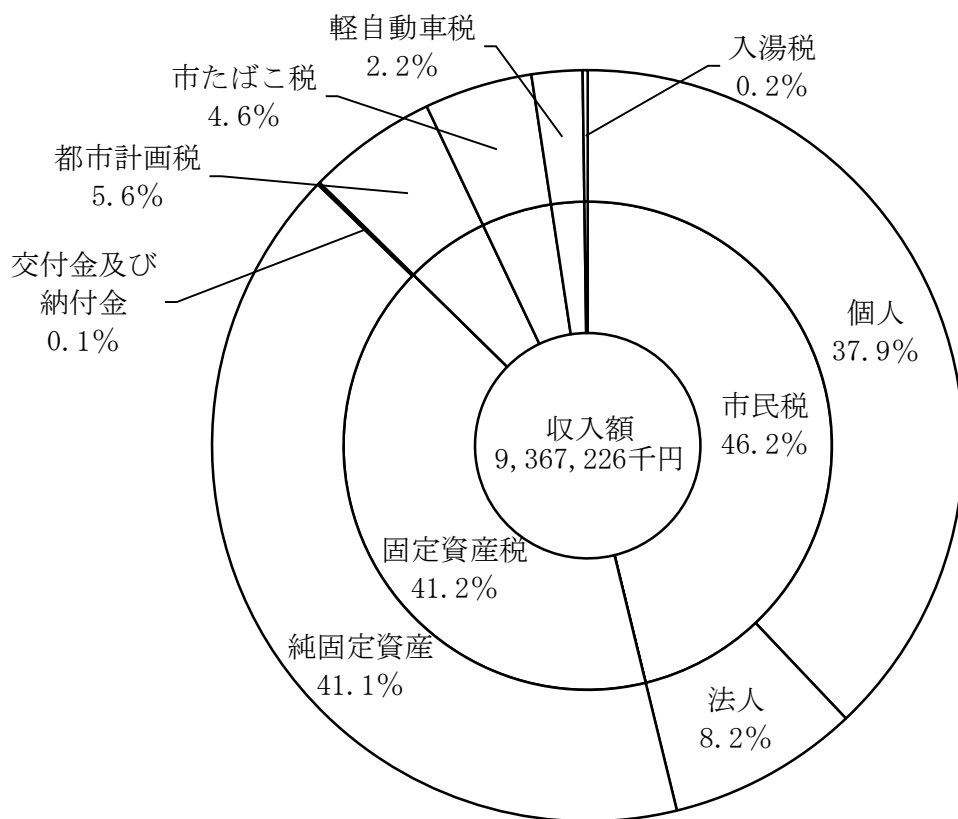
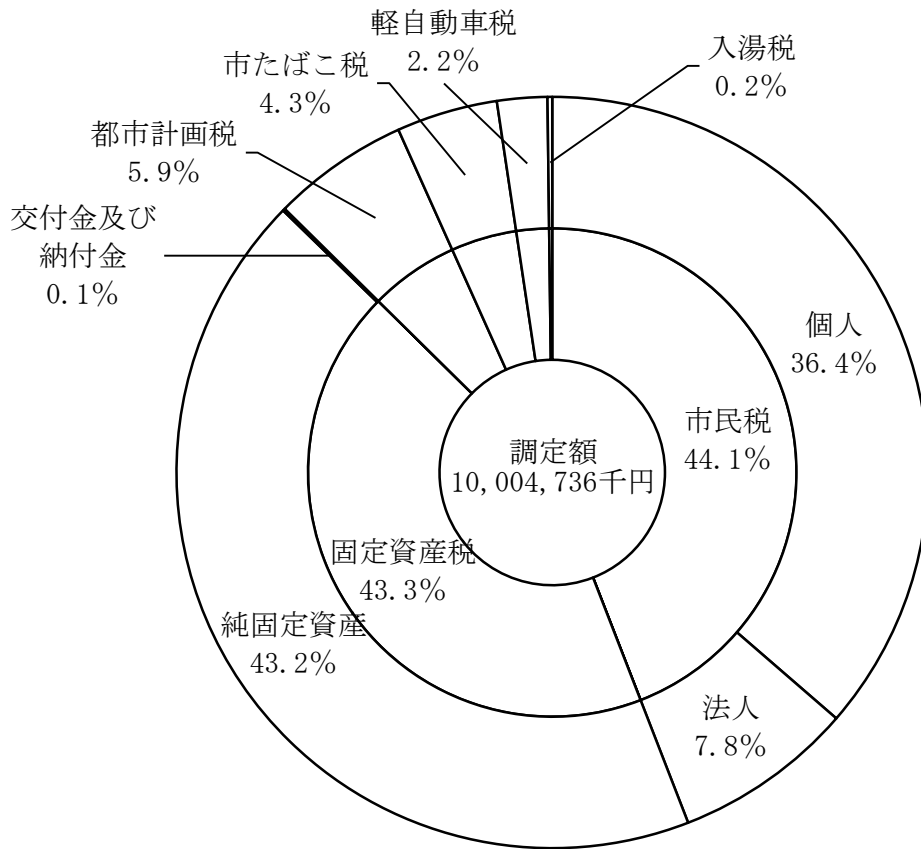

## (7) 年度別市税決算状況

年度 税目		平成27				平成28				
		調定額	前年 対比	収入額	収入率	調定額	前年 対比	収入額	収入率	
市民税	個人	現年課税分	3,199,088	101.8	3,155,747	98.6	3,303,601	103.3	3,267,071	98.9
		滞納繰越分	122,052	85.9	54,837	44.9	107,083	87.7	45,757	42.7
		小計	3,321,140	101.1	3,210,584	96.7	3,410,684	102.7	3,312,828	97.1
	法人	現年課税分	855,098	127.4	853,208	99.8	733,172	85.7	732,003	99.8
		滞納繰越分	9,376	88.8	1,655	17.7	8,585	91.6	2,060	24.0
		小計	864,474	126.8	854,863	98.9	741,757	85.8	734,063	99.0
合計		4,185,614	105.5	4,065,447	97.1	4,152,441	99.2	4,046,891	97.5	
固定資産税	現年課税分	3,743,112	97.5	3,654,978	97.6	3,763,411	100.5	3,683,455	97.9	
	滞納繰越分	577,064	98.8	105,062	18.2	541,923	93.9	87,801	16.2	
	小計	4,320,176	97.7	3,760,040	87.0	4,305,334	99.7	3,771,256	87.6	
	交付金及び 納付金	11,483	99.4	11,483	100.0	11,388	99.2	11,388	100.0	
	合計	4,331,659	97.7	3,771,523	87.1	4,316,722	99.7	3,782,644	87.6	
軽自動車税	現年課税分	155,089	102.8	151,936	98.0	179,477	115.7	175,443	97.8	
	滞納繰越分	8,455	97.2	2,883	34.1	8,256	97.6	2,480	30.0	
	合計	163,544	102.5	154,819	94.7	187,733	114.8	177,923	94.8	
市たばこ税		447,168	99.4	447,168	100.0	434,140	97.1	434,140	100.0	
特別土地保有税	現年課税分	0	—	0	—	0	—	0	—	
	滞納繰越分	0	—	0	—	0	—	0	—	
	合計	0	—	0	—	0	—	0	—	
入湯税		26,086	92.8	26,087	100.0	26,540	101.7	26,540	100.0	
都市計画税	現年課税分	520,536	97.0	508,279	97.6	521,074	100.1	510,003	97.9	
	滞納繰越分	81,787	98.5	14,890	18.2	76,553	93.6	12,403	16.2	
	合計	602,323	97.2	523,169	86.9	597,627	99.2	522,406	87.4	
現年課税分合計		8,957,660	101.5	8,808,886	98.3	8,972,803	100.2	8,840,043	98.5	
滞納繰越分合計		798,734	96.4	179,327	22.5	742,400	92.9	150,501	20.3	
総合計		9,756,394	101.0	8,988,213	92.1	9,715,203	99.6	8,990,544	92.5	



(単位：千円・%)

平成29				平成30			
調定額	前年 対比	収入額	収入率	調定額	前年 対比	収入額	収入率
3,398,847	102.9	3,362,375	98.9	3,474,016	102.2	3,440,449	99.0
96,279	89.9	41,423	43.0	88,326	91.7	42,495	48.1
3,495,126	102.5	3,403,798	97.4	3,562,343	101.9	3,482,944	97.8
690,349	94.2	689,416	99.9	766,694	111.1	765,591	99.9
7,113	82.9	2,303	32.4	5,027	70.7	1,944	38.7
697,462	94.0	691,719	99.2	771,721	110.6	767,535	99.5
4,192,588	101.0	4,095,517	97.7	4,334,064	103.4	4,250,478	98.1
3,823,546	101.6	3,747,501	98.0	3,780,147	98.9	3,714,982	98.3
525,188	96.9	79,493	15.1	508,484	96.8	79,814	15.7
4,348,734	101.0	3,826,994	88.0	4,288,631	98.6	3,794,796	88.5
10,289	90.3	10,289	100.0	10,182	99.0	10,182	100.0
4,359,023	101.0	3,837,283	88.0	4,298,813	98.6	3,804,978	88.5
187,049	104.2	183,155	97.9	195,699	104.6	192,503	98.4
9,527	115.4	2,683	28.2	10,503	110.2	3,116	29.7
196,576	104.7	185,838	94.5	206,203	104.9	195,619	94.9
429,220	98.9	429,220	100.0	429,015	100.0	429,015	100.0
0	—	0	—	0	—	0	—
0	—	0	—	0	—	0	—
0	—	0	—	0	—	0	—
22,067	83.1	22,067	100.0	20,480	92.8	20,480	100.0
525,710	100.9	515,254	98.0	515,694	98.1	506,805	98.3
73,964	96.6	11,195	15.1	71,345	96.5	11,199	15.7
599,674	100.3	526,449	87.8	587,039	97.9	518,003	88.2
9,087,077	101.3	8,959,277	98.6	9,191,928	101.2	9,080,006	98.8
712,071	95.9	137,097	19.3	683,686	96.0	138,567	20.3
9,799,148	100.9	9,096,374	92.8	9,875,614	100.8	9,218,573	93.3

## 5 市税率一覧表

区分	課税客體	納税義務者	賦課期日	
市民税	個人	前年の所得について算定した総所得金額、退職所得金額および山林所得金額	市内に住所を有する個人 (均等割・所得割)	1月1日
	法人	資本金等の額および従業者数、法人税額	市内に事務所または事業所を有する法人 (均等割・法人税割)	
固定資産税	土地・家屋・償却資産	所有者		1月1日
軽自動車税	原動機付自転車、軽自動車、小型特殊自動車、二輪の小型自動車			4月1日
市たばこ税	売り渡しに係る製造たばこ	卸売販売業者等（製造たばこ製造者、特定販売業者または卸売販売業者）		
入湯税	鉱泉浴場における入湯	入湯客（12歳未満免除）		
都市計画税	都市計画区域内の土地・家屋 区域外…上河内町、沢町1～8字以外 尾花町1～10、12～14、17、 18、26、60、61字以外 除 外…農用地区域内の農地・用途地 域外の山林	所有者		1月1日

区分	課税標準および税率	申告期限	納期
市 民 税	個人 均等割 3,500円（県民税1,500円） 所得割 6%（県民税4%）	個人申告書 3月15日 給与支払報告書 1月31日	普通徴収 第1期 6月30日 第2期 8月31日 第3期 10月31日 第4期 1月31日 特別徴収 給与特徴 翌月10日 （6月～翌年5月） 年金特徴 偶数月の翌月10日
	法人 均等割 ・資本金等の金額50億円超で従業者50人超 3,600,000円 ・資本金等の金額10億円超50億円以下で従業者 50人超 2,100,000円 ・資本金等の金額10億円超で従業者50人以下 492,000円 ・資本金等の金額 1億円超10億円以下で従業者 50人超 480,000円 ・資本金等の金額 1億円超10億円以下で従業者 50人以下 192,000円 ・資本金等の金額1千万円超1億円以下で従業者 50人超 180,000円 ・資本金等の金額1千万円超1億円以下で従業者 50人以下 156,000円 ・資本金等の金額1千万円以下で従業者50人超 144,000円 ・上記以外の法人 60,000円 法人税割 課税標準となる法人税額の12.1% （R1.10.1以後に開始する事業年度については8.4%）	事業年度終了後 2ヶ月以内	申告期限と同じ
固定資産税	課税台帳に登録された評価額を基にした課税標準額の1.4% （免税点…土地30万円、家屋20万円、償却資産150万円）	償却資産 1月31日	第1期 4月30日 第2期 7月31日 第3期 12月25日 第4期 2月末日
軽自動車税	別表②のとおり	取得申告 納税義務の発生 した日から15日 以内 廃車申告 納税義務の消滅 した日から30日 以内	5月31日
市たばこ税	売渡し等に係る製造たばこの本数 1,000本につき5,692円（～R2.9.30） 〃 6,122円（R2.10.1～）	原則として毎月の売り渡し分について翌月の末日	翌月末日
入湯税	入湯客1人1日あたり 150円	翌月15日	翌月15日
都市計画税	課税台帳に登録された評価額を基にした課税標準額の0.2%		固定資産税と併納

## 6 市税率の変遷

区分		年度			
		平成11～15	平成16～24	平成25	
個人 市民税	均等割	2,500円 (県1,000円)	3,000円 (県1,000円)	同 左	
	所得割	別表①のとおり		6%	
法人 市民税	均等割	<ul style="list-style-type: none"> <li>・ 資本金等の金額50億円超で従業者50人超 3,600,000円</li> <li>・ 資本金等の金額10億円超50億円以下で従業者が50人超 2,100,000円</li> <li>・ 資本金等の金額10億円超で従業者が50人以下 492,000円</li> <li>・ 資本金等の金額1億円超10億円以下で、従業者が50人超 480,000円</li> <li>・ 資本金等の金額1億円超10億円以下で、従業者が50人以下 192,000円</li> <li>・ 資本金等の金額1千万円超1億円以下で、従業者が50人超 180,000円</li> <li>・ 資本金等の金額1千万円超1億円以下で、従業者が50人以下 156,000円</li> <li>・ 資本金等の金額1千万円以下で、従業者が50人超 144,000円</li> <li>・ 上記以外の法人 60,000円</li> </ul>			
	法人税割	14.7%			
固定資産税		1.4%			
軽自動車税	原動機付自転車	50cc以下		1,000円	
		90cc以下		1,200円	
		125cc以下		1,600円	
		ミニカー		2,500円	
	軽自動車	二輪のもの			2,400円
			三輪のもの		3,100円
		四輪以上のもの	乗用営業車		5,500円
			〃 自家用		7,200円
			貨物営業用		3,000円
			〃 自家用		4,000円
雪上車		2,400円			
農耕作業車		1,200円			
その他		4,700円			
二輪の小型自動車			4,000円		
市たばこ税	<ul style="list-style-type: none"> <li>● 旧3級品以外</li> <li>売渡し等に係る製造たばこの本数1,000本につき</li> <li>2,434円 (～H11.4.30) 、 2,668円 (H11.5.1～) 、 2,977円 (H15.7.1～) 、</li> <li>3,298円 (H18.7.1～) 、 4,618円 (H22.10.1～) 、 5,262円 (H25.4.1～) 、</li> <li>5,692円 (H30.10.1～)</li> </ul>				
特別土地保有税	1月1日において5,000㎡以上の土地を所有する者 1.4% 1年以内に5,000㎡以上の土地を取得した者 3.0%	平成15年以降の取得、保有とも課税停止	同 左		
入湯税	1人1日 150円				
都市計画税	0.2%				

平成26	平成27	平成28～30	平成31(令和元)																																						
3,500円 (県1,500円)																																									
同 左																																									
同 左																																									
14.7% (H26.10.1日以後に 開始する事業年度 については12.1%)	12.1%		12.1% (R1.10.1日以後に 開始する事業年度 については8.4%)																																						
同 左																																									
同 左	原動機付自転車 <table style="margin-left: 20px;"> <tr><td>50cc以下</td><td>1,000円</td></tr> <tr><td>90cc以下</td><td>1,200円</td></tr> <tr><td>125cc以下</td><td>1,600円</td></tr> <tr><td>ミニカー</td><td>2,500円</td></tr> </table> 軽自動車 <table style="margin-left: 20px;"> <tr><td>二輪のもの</td><td>2,400円</td></tr> <tr><td>三輪のもの</td><td>3,100円</td></tr> <tr><td></td><td>(3,900円)</td></tr> <tr><td>四輪以上のもの</td><td>乗用営業車 5,500円</td></tr> <tr><td></td><td>(6,900円)</td></tr> <tr><td></td><td>〃 自家用 7,200円</td></tr> <tr><td></td><td>(10,800円)</td></tr> <tr><td></td><td>貨物営業用 3,000円</td></tr> <tr><td></td><td>(3,800円)</td></tr> <tr><td></td><td>〃 自家用 4,000円</td></tr> <tr><td></td><td>(5,000円)</td></tr> <tr><td></td><td>雪上車 2,400円</td></tr> <tr><td></td><td>農耕作業車 1,200円</td></tr> <tr><td></td><td>その他 4,700円</td></tr> <tr><td>二輪の小型自動車</td><td>4,000円</td></tr> </table> ※平成27年4月1日に最初の新規検査を受けた軽自動車は () 内の 税率が適用されます。	50cc以下	1,000円	90cc以下	1,200円	125cc以下	1,600円	ミニカー	2,500円	二輪のもの	2,400円	三輪のもの	3,100円		(3,900円)	四輪以上のもの	乗用営業車 5,500円		(6,900円)		〃 自家用 7,200円		(10,800円)		貨物営業用 3,000円		(3,800円)		〃 自家用 4,000円		(5,000円)		雪上車 2,400円		農耕作業車 1,200円		その他 4,700円	二輪の小型自動車	4,000円	別表②のとおり	
50cc以下	1,000円																																								
90cc以下	1,200円																																								
125cc以下	1,600円																																								
ミニカー	2,500円																																								
二輪のもの	2,400円																																								
三輪のもの	3,100円																																								
	(3,900円)																																								
四輪以上のもの	乗用営業車 5,500円																																								
	(6,900円)																																								
	〃 自家用 7,200円																																								
	(10,800円)																																								
	貨物営業用 3,000円																																								
	(3,800円)																																								
	〃 自家用 4,000円																																								
	(5,000円)																																								
	雪上車 2,400円																																								
	農耕作業車 1,200円																																								
	その他 4,700円																																								
二輪の小型自動車	4,000円																																								
●旧3級品 売渡し等に係る製造たばこの本数1,000本につき 1,155円 (～H11.4.30) 、 1,266円 (H11.5.1～) 、 1,412円 (H15.7.1～) 、 1,564円 (H18.7.1～) 、 2,190円 (H22.10.1～) 、 2,495円 (H25.4.1～) 、 2,925円 (H28.4.1～) 、 3,355円 (H29.4.1～) 、 4,000円 (H30.4.1～) 、 5,692円 (H31.10.1～)																																									
同 左																																									
同 左																																									
同 左																																									

別表 ① 個人市民税 (所得割)

課税標準額		年度	平成11～17	平成18	平成19～
700万円超	税率		10 %		税率 6% 控除額 0円
	控除額		240,000 円		
200万円超 700万円以下	税率		8 %		
	控除額		100,000 円		
200万円以下	税率		3 %		
	控除額		0 円		
特別減税額			定率控除前所得割額の15% (ただし市・県民税あわせて 上限4万円)	税額控除後の所得割額の7.5% (ただし市・県民税あわせて 上限2万円)	廃止

別表 ② 軽自動車税

車 種	税 率
原動機付自転車 50cc以下	2,000円
90cc以下	2,000円
125cc以下	2,400円
ミニカー	3,700円
軽自動車 二輪のもの	3,600円
二輪の小型自動車	6,000円
雪上車	3,600円
農耕作業車	2,000円
その他	5,900円
三輪および四輪の軽自動車	下表のとおり

区 分	平成27年4月1日以降に初度検査を受けたもの				平成27年3月31日以前に初度検査を受けたもの	
	標準税率	グリーン化特例 (軽課) (取得の翌年度分に限る。) (※)			右記 (経年車) 以外のもの	経年車重課 (初度検査から13年超の経年車に係る各年度の税率)
		概ね 75%軽減	概ね 50%軽減	概ね 25%軽減		
三輪のもの	3,900円	1,000円	2,000円	3,000円	3,100円	4,600円
四輪以上のもの						
乗用営業車	6,900円	1,800円	3,500円	5,200円	5,500円	8,200円
〃 自家用	10,800円	2,700円	5,400円	8,100円	7,200円	12,900円
貨物営業用	3,800円	1,000円	1,900円	2,900円	3,000円	4,500円
〃 自家用	5,000円	1,300円	2,500円	3,800円	4,000円	6,000円

※ グリーン化特例 (軽課) は、平成31年3月31日までに新車新規登録した3輪・4輪軽自動車のうち、排出ガス性能および燃費性能の優れた環境負荷の小さいものについて、翌年度課税に適用。

## II 市民税





# 1 個人市民税

## (1) 市県民税調定額および負担額（当初）

（調定額は退職所得に係る分離課税を除く）

（単位：千円・％・人）

税 目		年 度				
		平成28	平成29	平成30	平成31 (令和元)	令和2
調 定 額	市 民 税	3,309,509	3,373,073	3,455,595	3,549,501	4,008,397
	県 民 税	2,175,581	2,217,552	2,272,094	2,334,168	2,639,995
	計	5,485,090	5,590,625	5,727,689	5,883,669	6,648,392
	前 年 比	104.1	101.9	102.5	102.7	113.0
納 税 義 務 者		36,063	36,541	37,100	37,561	37,832
前 年 比		101.8	101.3	101.5	101.2	100.7
人 口		69,141	69,192	69,371	69,332	69,362
世 帯 数		23,455	23,816	24,193	24,517	24,824
納税義務者 1人当たり 負 担 額 (円)	市 民 税	91,770	92,309	93,143	94,500	105,953
	県 民 税	60,327	60,687	61,242	62,143	69,782
	計	152,097	152,996	154,385	156,643	175,735
	前 年 比	102.3	100.6	100.9	101.5	112.2
人 口 1人当たり 負 担 額 (円)	市 民 税	47,866	48,749	49,813	51,196	57,790
	県 民 税	31,466	32,049	32,753	33,667	38,061
	計	79,332	80,798	82,566	84,863	95,851
	前 年 比	103.7	101.8	102.2	102.8	112.9
1 世 帯 当 た り 負 担 額 (円)	市 民 税	141,100	141,631	142,834	144,777	161,473
	県 民 税	92,756	93,112	93,915	95,206	106,348
	計	233,856	234,743	236,749	239,983	267,821
	前 年 比	102.2	100.4	100.9	101.4	111.6

## (2) 納税義務者数

区 分		平成28		平成29	
		当初	決算	当初	決算
普通徴収	均等割・所得割	7,283	7,585	6,665	7,098
	均等割のみ	1,155	1,175	1,119	1,131
	所得割のみ	0	0	0	0
計		8,438	8,760	7,784	8,229
給与特徴	均等割・所得割	21,938	21,974	22,957	22,978
	均等割のみ	994	989	1,021	1,025
	所得割のみ	0	0	0	0
計		22,932	22,963	23,978	24,003
年金特徴	均等割・所得割	3,297	3,276	3,363	3,326
	均等割のみ	1,396	1,382	1,416	1,412
	所得割のみ	0	0	0	0
計		4,693	4,658	4,779	4,738
合計	均等割・所得割	32,518	32,835	32,985	33,402
	均等割のみ	3,545	3,546	3,556	3,568
	所得割のみ	0	0	0	0
計		36,063	36,381	36,541	36,970
特徴義務者数		4,061		4,294	

## (3) 調定額（退職所得に係る分離課税を除く）

区 分		平成28		平成29	
		当初	決算	当初	決算
普通徴収	均等割	31,472	33,247	28,610	30,793
	所得割	636,441	674,416	595,025	647,488
計		667,913	707,663	623,635	678,281
給与特徴	均等割	80,144	78,848	83,757	82,223
	所得割	2,415,889	2,392,041	2,509,505	2,480,869
計		2,496,033	2,470,889	2,593,262	2,563,092
年金特徴	均等割	14,601	14,365	15,526	15,289
	所得割	130,962	129,051	140,650	139,150
計		145,563	143,416	156,176	154,439
合計	均等割	126,217	126,460	127,893	128,305
	所得割	3,183,292	3,195,508	3,245,180	3,267,507
計		3,309,509	3,321,968	3,373,073	3,395,812

(単位：人・%)

平成30		平成31(令和元)		令和2		
当初	決算	当初	決算	当初	構成比	前年比
6,493	6,908	6,236	6,604	6,176	16.3	99.0
1,028	1,047	983	994	966	2.6	98.3
0	0	0	0	0	0.0	-
7,521	7,955	7,219	7,598	7,142	18.9	98.9
23,648	23,705	24,394	24,455	24,839	65.7	101.8
1,114	1,109	1,179	1,180	1,102	2.9	93.5
0	0	0	0	0	0.0	-
24,762	24,814	25,573	25,635	25,941	68.6	101.4
3,403	3,394	3,278	3,269	3,251	8.6	99.2
1,414	1,398	1,491	1,480	1,498	4.0	100.5
0	0	0	0	0	0.0	-
4,817	4,792	4,769	4,749	4,749	12.6	99.6
33,544	34,007	33,908	34,328	34,266	90.6	101.1
3,556	3,554	3,653	3,654	3,566	9.4	97.6
0	0	0	0	0	0.0	-
37,100	37,561	37,561	37,982	37,832	100.0	100.7
4,456		4,679		4,753		101.6

(単位：千円・%)

平成30		平成31(令和元)		令和2		
当初	決算	当初	決算	当初	構成比	前年比
27,751	29,936	26,596	28,645	26,420	0.7	99.3
569,509	628,183	548,428	601,764	969,155	24.2	176.7
597,260	658,119	575,024	630,409	995,575	24.8	173.1
86,487	84,842	89,364	87,812	90,627	2.3	101.4
2,613,445	2,581,845	2,728,747	2,695,244	2,766,116	69.0	101.4
2,699,932	2,666,687	2,818,111	2,783,056	2,856,743	71.3	101.4
15,612	15,424	15,503	15,331	15,366	0.4	99.1
142,791	141,585	140,863	139,703	140,713	3.5	99.9
158,403	157,009	156,366	155,034	156,079	3.9	99.8
129,850	130,202	131,463	131,788	132,413	3.3	100.7
3,325,745	3,351,613	3,418,038	3,436,711	3,875,984	96.7	113.4
3,455,595	3,481,815	3,549,501	3,568,499	4,008,397	100.0	112.9

(4) 所得階層別課税状況（当初）

課税標準額 区分	給与所得者		営業所得者		農業所得者	
	納税義務者数	所得割額	納税義務者数	所得割額	納税義務者数	所得割額
10万円以下	758	1,408	106	195	3	3
10万円超 100万円以下	8,714	278,695	620	17,626	25	720
100万円超 200万円以下	9,766	796,844	351	28,603	13	966
200万円超 300万円以下	5,173	711,351	196	27,444	6	855
300万円超 400万円以下	2,251	452,087	104	21,147	3	632
400万円超 550万円以下	961	256,681	68	18,677	0	0
550万円超 700万円以下	282	100,648	36	13,237	0	0
700万円超1,000万円以下	211	100,433	42	19,958	0	0
1,000万円超	245	272,463	29	24,417	0	0
合計	28,361	2,970,610	1,552	171,304	50	3,176

(単位：人・千円・%)

その他の所得者		譲渡所得者		合 計			
納 税 義務者数	所得割額	納 税 義務者数	所得割額	納 税 義務者数	構成比	所得割額	構成比
477	848	75	16,353	1,419	4.1	18,807	0.5
2,556	64,755	88	13,790	12,003	35.0	375,586	9.7
595	45,824	43	9,272	10,768	31.4	881,509	22.7
130	17,922	37	10,105	5,542	16.2	767,677	19.8
66	13,144	31	9,748	2,455	7.2	496,758	12.8
61	16,576	25	10,333	1,115	3.3	302,267	7.8
37	13,303	7	2,727	362	1.1	129,915	3.4
25	11,681	12	8,837	290	0.8	140,909	3.6
17	13,503	21	452,174	312	0.9	762,557	19.7
3,964	197,556	339	533,339	34,266	100.0	3,875,985	100.0

## (5) 寄附金税額控除

(単位：人・千円)

区 分		年 度		平成31 (令和元)			令和2		
		人数	寄附金額	控除額	人数	寄附金額	控除額		
都道府県、市町村、特別区に対する寄附金	市民税	1,173	106,684	46,597	1,298	113,629	50,717		
	県民税	1,173	106,684	31,065	1,298	113,629	33,812		
上のうち、ふるさと納税ワンストップ特例制度適用分	市民税	547	25,396	14,352 (2,005)	630	30,840	17,405 (2,460)		
	県民税	547	25,396	9,568 (1,337)	630	30,840	11,603 (1,640)		
共同募金会、日本赤十字社に対する寄附金	市民税	49	1,039	56	63	11,265	113		
	県民税	49	1,039	38	63	11,265	75		
条例で定めるものに対する寄附	市民税	22	478	26	42	1,299	72		
	県民税	25	437	15	49	1,426	53		
上の3つのうちいずれか2以上に該当するもの	市民税	33	3,036	956	35	4,998	1,474		
	県民税	33	3,180	643	35	6,070	1,025		
上の内訳	都道府県、市町村、特別区に対する寄附	市民税	27	2,329	896	25	3,620	1,310	
		県民税	27	2,329	597	25	3,620	916	
	共同募金会、日本赤十字社に対する寄附金	市民税	23	296	15	23	458	20	
		県民税	23	296	10	23	458	14	
	条例で定めるものに対する寄附	市民税	14	411	23	18	920	40	
		県民税	14	555	21	21	1,992	69	
合 計	市民税	1,277	111,237	47,635	1,438	131,191	52,376		
	県民税	1,280	111,340	31,761	1,445	132,390	34,965		

※ふるさと納税ワンストップ特例制度適用分の控除の ( ) 内は、申告特例控除額である。

## 2 法人市民税

### (1) 調定状況

(単位：人・千円)

区 分		年 度				
		平成27	平成28	平成29	平成30	平成31 (令和元)
均 等 割	納税義務者数	2,042	2,056	2,067	2,080	2,131
	税 額	215,403	217,104	220,206	213,364	221,552
法人税割	納税義務者数	686	726	759	780	806
	税 額	639,695	516,068	470,143	553,330	548,386
計	納税義務者数	2,042	2,056	2,067	2,080	2,131
	税 額	855,098	733,172	690,349	766,694	769,938

### (2) 申告期(月)別・均等割区分別法人数

令和元.7.1～令和2.6.30

申告月	均等割区分 (地方税法第312条第1項)									
	9号	8号	7号	6号	5号	4号	3号	2号	1号	計
1月		1	1		1	1	7		39	50
2月	1		8		3	1	17	2	119	151
3月	5	4	47	9	26	8	92	6	365	562
4月					3	2	15	1	115	136
5月				1	3	2	28	1	124	159
6月			2		2	1	35	2	165	207
7月				1	2	1	26	1	102	133
8月				1	1	2	15	1	155	175
9月			2	1	4	1	26	2	159	195
10月						1	8	1	70	80
11月							10		48	58
12月	1	2	3	2	5	8	44	1	159	225
計	7	7	63	15	50	28	323	18	1,620	2,131





### Ⅲ 固定資産税・都市計画税



# 1 課税状況

## (1) 固定資産税

年度 \ 区分	納税義務者数 (人)	前年比 (%)	課税額 (千円)	前年比 (%)	1人当たり税額 (円)	前年比 (%)
平成28	27,781	100.9	3,756,089	100.3	135,204	99.4
平成29	27,914	100.5	3,823,279	101.8	136,966	101.3
平成30	28,019	100.4	3,777,919	98.8	134,834	98.4
平成31(令和元)	28,262	100.9	3,835,283	101.5	135,704	100.6
令和2	28,520	100.9	3,898,229	101.6	136,684	100.7

## (2) 都市計画税

年度 \ 区分	納税義務者数 (人)	前年比 (%)	課税額 (千円)	前年比 (%)	1人当たり税額 (円)	前年比 (%)
平成28	27,176	101.0	521,014	100.1	19,172	99.1
平成29	27,283	100.4	525,603	100.9	19,265	100.5
平成30	27,393	100.4	515,806	98.1	18,830	97.7
平成31(令和元)	27,630	100.9	523,550	101.5	18,948	100.6
令和2	27,874	100.9	532,933	101.8	19,119	100.9

## (3) 交付金および納付金

年度 \ 区分	納税義務者数 (人)	交付金 (円)	前年比 (%)
平成28	4	11,387,400	99.2
平成29	4	10,288,600	90.4
平成30	4	10,181,800	99.0
平成31(令和元)	4	10,117,500	99.4
令和2	4	9,035,100	89.3

## 2 固定資産評価状況

### (1) 土地（免税点以上のもの）

		所有者数 (人)	筆数 (筆)	地積 (㎡)	決定価格		単位当たり価格	
					評価額 (千円)	課税標準額 (千円)	平均価格 (円/㎡)	最高価格 (円/㎡)
田	平成28	3,574	15,755	20,057,229	2,656,278	2,656,278	132	140
	平成29	3,552	15,650	19,986,596	2,647,062	2,647,062	132	140
	平成30	3,543	15,579	19,923,745	2,592,475	2,550,872	130	140
	平成31 (令和元)	3,526	15,469	19,830,199	2,626,505	2,572,295	132	140
	令和2	3,490	15,340	19,737,114	2,610,069	2,531,984	132	140
介在田	平成28	17	26	16,363	117,381	82,167	7,172	12,433
	平成29	18	32	17,710	127,597	89,318	7,205	13,993
	平成30	18	26	14,839	97,995	68,597	6,604	19,100
	平成31 (令和元)	32	58	38,676	354,780	239,453	9,173	15,680
	令和2	24	63	38,968	379,437	265,606	9,737	16,006
畑	平成28	2,941	7,483	1,135,148	74,363	74,363	66	73
	平成29	2,918	7,445	1,126,862	73,823	73,823	66	73
	平成30	2,904	7,446	1,124,243	73,620	73,620	65	73
	平成31 (令和元)	2,905	7,447	1,142,190	74,829	74,829	65	73
	令和2	2,896	7,410	1,130,536	74,026	74,013	65	73
介在畑	平成28	37	55	8,137	92,472	64,730	11,367	21,678
	平成29	32	49	7,653	92,059	64,441	12,031	21,493
	平成30	29	45	6,205	65,479	45,836	10,557	21,400
	平成31 (令和元)	32	49	7,113	76,548	52,322	10,765	21,400
	令和2	32	51	8,099	91,433	64,003	11,294	21,400

(概要調書より)

		所有者数 (人)	筆 数 (筆)	地 積 (㎡)	決定価格		単位当たり価格	
					評価額 (千円)	課税標準額 (千円)	平均価格 (円/㎡)	最高価格 (円/㎡)
宅地	平成28	36,433	95,493	13,481,901	211,718,485	90,679,197	15,675	41,301
	平成29	36,652	95,737	13,566,280	209,151,563	89,462,291	15,388	39,800
	平成30	36,897	96,066	13,631,099	207,144,398	88,330,340	15,177	38,315
	平成31 (令和元)	37,168	96,149	13,686,093	206,255,126	87,847,224	15,039	37,029
	令和2	37,439	96,394	13,773,309	206,479,238	87,705,496	14,958	35,767
山林	平成28	2,155	18,226	10,264,975	209,722	209,722	20	30
	平成29	2,147	18,164	10,225,823	208,607	208,607	20	30
	平成30	2,147	18,221	10,241,800	208,949	208,949	20	30
	平成31 (令和元)	2,147	18,222	10,237,680	208,790	208,790	20	30
	令和2	2,147	18,228	10,238,058	206,357	206,357	20	30
雑種地その他	平成28	1,170	3,391	810,678	4,130,278	2,994,382	4,858	28,710
	平成29	1,144	3,356	802,869	3,996,737	2,894,564	4,747	27,990
	平成30	1,142	3,370	812,447	3,929,294	2,775,324	4,656	26,460
	平成31 (令和元)	1,147	3,357	820,045	4,031,158	2,831,022	4,659	26,010
	令和2	1,138	3,402	834,339	4,221,125	2,967,770	4,835	25,560
計	平成28	19,421	140,429	45,774,431	218,998,979	96,760,839	4,626	
	平成29	19,561	140,433	45,733,793	216,297,448	95,440,106	4,572	
	平成30	19,693	140,753	45,754,378	214,112,210	94,053,538	4,531	
	平成31 (令和元)	19,892	140,751	45,761,996	213,627,736	93,825,935	4,514	
	令和2	20,093	140,888	45,760,420	214,061,685	93,815,229	4,524	

※ 単位当たり価格の平均価格は、法定免税点未満のものを含めて算出したもの

## (2) 家 屋

## ア 総数

(概要調書より)

		納税義務者数 (人)	棟数 (棟)	床面積 (㎡)	評価額 (千円)	単位当たり価格 (円/㎡)
木 造	平成28	—	28,160	3,743,262	61,196,975	16,349
	平成29	—	28,284	3,762,046	63,851,382	16,973
	平成30	—	28,368	3,779,265	61,932,341	16,387
	平成31 (令和元)	—	28,429	3,793,048	64,429,157	16,986
	令和2	—	28,569	3,818,160	67,592,209	17,703
非 木 造	平成28	—	9,507	2,462,095	77,247,449	31,375
	平成29	—	9,501	2,475,106	78,665,978	31,783
	平成30	—	9,503	2,482,878	77,080,794	31,045
	平成31 (令和元)	—	9,445	2,483,480	78,914,223	31,776
	令和2	—	9,436	2,492,888	80,285,409	32,206
計	平成28	22,383	37,667	6,205,357	138,444,424	22,310
	平成29	22,534	37,785	6,237,152	142,517,360	22,850
	平成30	22,630	37,871	6,262,143	139,013,135	22,199
	平成31 (令和元)	22,807	37,874	6,276,528	143,343,380	22,838
	令和2	23,047	38,005	6,311,048	147,877,618	23,432

イ 新增築分

(概要調書より)

		棟数 (棟)	床面積 (㎡)	評価額 (千円)	単位当たり価格 (円/㎡)
木造	平成28	(19) 298	(671) 38,605	(39,361) 2,337,394	(58,660) 60,546
	平成29	(20) 338	(754) 44,950	(48,069) 2,747,465	(63,752) 61,123
	平成30	(21) 321	(849) 42,120	(49,208) 2,772,216	(57,960) 65,817
	平成31 (令和元)	(12) 330	(710) 41,575	(44,949) 2,646,285	(63,308) 63,651
	令和2	(10) 386	(163) 50,628	(11,344) 3,250,933	(69,595) 64,212
非木造	平成28	(8) 55	(434) 12,634	(16,849) 844,339	(38,823) 66,831
	平成29	(7) 44	(1,321) 21,237	(72,512) 1,563,008	(54,892) 73,598
	平成30	(6) 64	(668) 24,695	(63,629) 2,250,555	(95,253) 91,134
	平成31 (令和元)	(8) 45	(3,422) 26,549	(298,606) 2,423,624	(87,261) 91,289
	令和2	(6) 50	(1,311) 17,442	(133,629) 1,557,148	(101,929) 89,276
計	平成28	(27) 353	(1,105) 51,239	(56,210) 3,181,733	(50,869) 62,096
	平成29	(27) 382	(2,075) 66,187	(120,581) 4,310,473	(58,111) 65,126
	平成30	(27) 385	(1,517) 66,815	(112,837) 5,022,771	(74,382) 75,174
	平成31 (令和元)	(20) 375	(4,132) 68,124	(343,555) 5,069,909	(83,145) 74,422
	令和2	(16) 436	(1,474) 68,070	(144,973) 4,808,081	(98,353) 70,634

( ) 内は増築分の内数

ウ 種類別（令和2年度）

（概要調書より）

区 分		棟数 (棟)	床面積 (㎡)	評価額 (千円)	単位当たり価格 (円/㎡)
木 造	専用住宅	19,522	3,047,916	60,318,252	19,790
	共同住宅・ 寄宿舎	276	79,134	3,288,379	41,555
	併用住宅	1,762	66,272	619,327	9,345
	旅館・料亭・ ホテル	8	2,213	21,306	9,628
	事務所・銀行・ 店舗	444	57,013	1,176,226	20,631
	劇場・病院	18	3,621	80,769	22,306
	工場・倉庫	1,465	219,506	898,422	4,093
	土蔵	1,266	106,653	133,529	1,252
	附属家	3,808	235,832	1,055,999	4,478
	計	28,569	3,818,160	67,592,209	17,703
非 木 造	事務所・店舗・ 百貨店	859	420,961	19,295,751	45,837
	住宅・アパート	2,743	656,147	24,350,542	37,111
	病院・ホテル	64	97,243	7,585,014	78,001
	工場・倉庫・ 市場	1,754	1,053,437	24,297,593	23,065
	その他	4,016	265,100	4,756,509	17,942
	計	9,436	2,492,888	80,285,409	32,206
合 計		38,005	6,311,048	147,877,618	23,432



## (3) 償却資産

(単位：千円 概要調書より)

区 分		年 度		平成28	平成29	平成30	平成31 (令和元)	令和2
		決定価格	課税標準額					
市 長 決 定	構築物	決定価格	5,209,315	5,909,022	6,194,281	6,379,519	6,569,298	
		課税標準額	5,168,034	5,854,325	6,161,490	6,326,746	6,523,089	
	機械・ 装置	決定価格	19,089,858	19,990,353	21,683,140	21,898,047	21,990,318	
		課税標準額	18,683,090	19,403,436	21,102,990	20,779,551	20,566,145	
	船舶	決定価格	0	87	1,714	1,484	671	
		課税標準額	0	87	1,714	1,484	671	
	車両・ 運搬具	決定価格	66,720	74,281	86,853	101,331	113,059	
		課税標準額	66,720	74,281	86,853	101,331	113,059	
	工具器具・ 備品	決定価格	5,629,948	6,197,372	6,554,414	6,698,854	7,002,032	
		課税標準額	5,629,948	6,196,947	6,542,185	6,665,907	6,948,635	
	小 計	決定価格	29,995,841	32,171,115	34,520,402	35,079,235	35,675,378	
		課税標準額	29,547,792	31,529,076	33,895,232	33,875,019	34,151,599	
	配 分	総務大臣 決定	決定価格	8,308,713	8,139,711	8,049,374	8,297,488	8,188,455
			課税標準額	8,230,165	8,093,824	7,969,900	8,226,926	8,117,970
県知事 決定		決定価格	854,531	1,202,848	1,375,855	1,449,311	1,339,087	
		課税標準額	599,291	823,405	897,012	946,135	892,491	
小 計		決定価格	9,163,244	9,342,559	9,425,229	9,746,799	9,527,542	
		課税標準額	8,829,456	8,917,229	8,866,912	9,173,061	9,010,461	
合 計	決定価格	39,159,085	41,513,674	43,945,631	44,826,034	45,202,920		
	課税標準額	38,377,248	40,446,305	42,762,144	43,048,080	43,162,060		



## IV 諸 税



# 1 軽自動車税

## (1) 車種別課税台数

(単位：台・%)

年 度		平成28		平成29		平成30		平成31 (令和元)		令和2		
		台数	前年比	台数	前年比	台数	前年比	台数	前年比	台数	前年比	
原 動 機 付 自 転 車	50CC 以下	1,252	92.7	1,155	92.3	1,096	94.9	1,037	94.6	991	95.6	
	50CCを超え 90CC 以下	67	93.1	63	94.0	60	95.2	57	95.0	58	101.8	
	90CCを超え 125CC 以下	171	115.5	185	108.2	203	109.7	220	108.4	228	103.6	
	ミニカー	30	96.8	28	93.3	30	107.1	31	103.3	34	109.7	
	計	1,520	94.9	1,431	94.1	1,389	97.1	1,345	96.8	1,311	97.5	
軽 自 動 車	二輪車	553	98.9	568	102.7	567	99.8	602	106.2	597	99.2	
	三輪車	1	100.0	1	100.0	1	100.0	1	100.0	1	100.0	
	四輪車	乗用										
		営業用	2	100.0	2	100.0	3	150.0	4	133.3	4	100.0
		自家用	18,182	102.3	18,361	101.0	18,634	101.5	18,836	101.1	19,072	101.3
	貨物	営業用	72	97.3	70	97.2	79	112.9	84	106.3	83	98.8
自家用		4,994	98.6	4,900	98.1	4,863	99.2	4,907	100.9	4,927	100.4	
	計	23,804	101.4	23,902	100.4	24,147	101.0	24,434	101.2	24,684	101.0	
小 型 特 殊 自 動 車	農耕用	1,083	94.6	1,038	95.8	1,000	96.3	953	95.3	927	97.3	
	その他	319	100.6	327	102.5	334	102.1	381	114.1	398	104.5	
	計	1,402	95.9	1,365	97.4	1,334	97.7	1,334	100.0	1,325	99.3	
	二輪小型車	683	98.8	724	106.0	686	94.8	703	102.5	724	103.0	
	合 計	27,409	100.7	27,422	100.0	27,556	100.5	27,816	100.9	28,044	100.8	

(4月1日現在)

## (2) 車種別調定額

(単位：千円・%)

年 度		平成28		平成29		平成30		平成31 (令和元)		令和2			
		調定額	前年比	調定額	前年比	調定額	前年比	調定額	前年比	調定額	前年比		
原 動 機 付 自 転 車	50CC 以下	2,504	185.3	2,310	92.3	2,192	94.9	2,074	94.6	1,982	95.6		
	50CCを超え 90CC 以下	134	155.8	126	94.0	120	95.2	114	95.0	116	101.8		
	90CCを超え 125CC 以下	410	173.0	444	108.3	487	109.7	528	108.4	547	103.6		
	ミニカー	111	142.3	104	93.7	111	106.7	115	103.6	126	109.6		
	計	3,159	180.3	2,984	94.5	2,910	97.5	2,831	97.3	2,771	97.9		
軽 自 動 車	二輪車	1,991	148.4	2,045	102.7	2,041	99.8	2,167	106.2	2,150	99.2		
	三輪車	5	166.7	5	100.0	5	100.0	5	100.0	5	100.0		
	四 輪 車	乗 用	営業用	11	100.0	11	100.0	16	145.5	24	150.0	24	100.0
		自家用	144,714	113.1	152,800	105.6	161,619	105.8	168,261	104.1	175,391	104.2	
	貨 物	営業用	235	105.9	229	97.4	269	117.5	296	110.0	289	97.6	
		自家用	23,247	114.7	23,136	99.5	23,392	101.1	24,011	102.6	24,439	101.8	
計	170,203	113.7	178,226	104.7	187,342	105.1	194,764	104.0	202,298	103.9			
小 型 特 殊 自 動 車	農耕用	2,166	157.6	2,076	95.8	2,000	96.3	1,906	95.3	1,854	97.3		
	その他	1,882	126.3	1,929	102.5	1,971	102.2	2,248	114.1	2,348	104.4		
	計	4,048	141.3	4,005	98.9	3,971	99.2	4,154	104.6	4,202	101.2		
二輪小型車		4,098	148.3	4,344	106.0	4,116	94.8	4,218	102.5	4,344	103.0		
合 計		181,508	115.5	189,559	104.4	198,339	104.6	205,967	103.8	213,615	103.7		

(4月1日現在)

## 2 市たばこ税

区 分 \ 年 度	平成27	平成28	平成29	平成30	平成31 (令和元)
課 税 標 準 数 量 (千本)	87,063	84,136	82,700	79,422	76,855
調 定 額 (千円)	447,168	434,140	429,220	429,015	435,438
前 年 対 比 (%)	99.4	97.1	98.9	100.0	101.5

## 3 入 湯 税

区 分 \ 年 度	平成27	平成28	平成29	平成30	平成31 (令和元)
入 湯 客 数 (人)	173,910	176,930	147,112	136,531	135,018
調 定 額 (千円)	26,087	26,540	22,067	20,480	20,253
前 年 対 比 (%)	92.8	101.7	83.1	92.8	98.9

※神明苑 平成30年2月1日～平成30年3月31日 工事のため休館





# V 収 納 状 況



# 1 口座振替状況（当初賦課時）

（単位：人）

年度		区分	市民税 (普通徴収分)	固定資産税 都市計画税	軽自動車税	国民健康 保険税	計
平成 28		納税義務者数	10,244	27,781	27,409	8,834	74,268
		口座振替 利用者数	3,471	12,717	6,237	3,272	25,697
		比率 (%)	33.9	45.8	22.8	37.0	34.6
平成 29		納税義務者数	9,337	27,914	27,422	8,489	73,162
		口座振替 利用者数	3,066	12,702	6,076	3,150	24,994
		比率 (%)	32.8	45.5	22.2	37.1	34.2
平成 30		納税義務者数	9,118	28,019	27,556	8,243	72,936
		口座振替 利用者数	2,906	12,759	5,991	2,998	24,654
		比率 (%)	31.9	45.5	21.7	36.4	33.8
平成 31 (令和元)		納税義務者数	8,809	28,262	27,816	8,109	72,996
		口座振替 利用者数	2,765	12,724	5,853	2,907	24,249
		比率 (%)	31.4	45.0	21.0	35.8	33.2
令和 2		納税義務者数	8,558	28,515	28,047	8,011	73,131
		口座振替 利用者数	2,651	12,603	5,737	2,789	23,780
		比率 (%)	31.0	44.2	20.5	34.8	32.5

## 2 納付方法別（口座振替・コンビニ納税）収納額（現年度分）

（単位：千円・％）

区分 年度	税 目	全 体	口 座 振 替				コンビニ納税	
		収入額	振替依頼額	収入額	振替率	収入額 構成比	収入金額	収 入 構成比
平成 30	市 民 税 (普徴・特徴)	3,440,449	353,670	335,360	94.8	9.7	149,194	4.3
	固定資産税 都市計画税	4,221,787	1,867,665	1,810,070	96.9	42.9	457,195	10.8
	軽自動車税	192,503	40,276	38,396	95.3	19.9	88,384	45.9
	3税計	7,854,739	2,261,611	2,183,826	96.6	27.8	694,773	8.8
	国民健康 保 険 税	1,312,235	593,334	552,882	93.2	42.1	226,380	17.3
	4税計	9,166,974	2,854,945	2,736,708	95.9	29.9	921,153	10.0
平成 31 (令和元)	市 民 税 (普徴・特徴)	3,516,818	345,024	331,027	95.9	9.4	151,230	4.3
	固定資産税 都市計画税	4,288,190	1,897,434	1,841,110	97.0	42.9	496,244	11.6
	軽自動車税	199,673	40,416	38,577	95.4	19.3	95,956	48.1
	3税計	8,004,681	2,282,874	2,210,714	96.8	27.6	743,430	9.3
	国民健康 保 険 税	1,263,264	561,139	524,998	93.6	41.6	227,880	18.0
	4税計	9,267,945	2,844,013	2,735,712	96.2	29.5	971,310	10.5

## 3 差押・交付要求状況

区分 年度	差 押	参加差押	交付要求
平成27	368	23	34
平成28	329	10	18
平成29	293	4	30
平成30	351	3	16
平成31 (令和元)	303	6	30

## 4 督促状発付状況

(単位：件・千円)

区 分		年 度				
		平成27	平成28	平成29	平成30	平成31 (令和元)
市・県民税 (普通徴収・特別徴収)	件数	7,979	7,349	6,937	6,505	6,360
	税額	224,489	208,083	193,026	200,038	189,405
固定資産税 都市計画税	件数	10,964	9,653	10,726	10,059	10,207
	税額	338,626	296,201	321,903	272,084	266,148
軽自動車税	件数	3,319	3,486	3,341	3,005	2,887
	税額	19,805	25,638	25,304	23,701	23,384
国民健康保険税	件数	9,552	8,886	8,096	7,811	7,310
	税額	218,496	205,753	184,153	182,419	166,630
法人市民税	件数	94	96	93	82	80
	税額	7,900	7,375	6,680	5,570	4,531
計	件数	31,908	29,470	29,193	27,462	26,844
	税額	809,316	743,050	731,066	683,812	650,098



## VI 国民健康保険税





## 1 加入状況

年度	区分	総世帯数	総人員数	国保加入		加入率 (%)	
				世帯数	被保険者数	世帯	被保険者
平成28		23,455	69,141	8,834	15,393	37.7	22.3
平成29		23,816	69,192	8,489	14,502	35.6	21.0
平成30		24,193	69,371	8,243	13,751	34.1	19.8
平成31(令和元)		24,517	69,332	8,109	13,256	33.1	19.1
令和2		24,824	69,362	8,011	12,963	32.3	18.7

(7月1日現在)

## 2 賦課割合・税率

年度	区分	賦課割合 (%)				保険税率			
		所得割	資産割	均等割	平等割	所得割 (%)	資産割 (%)	均等割 (円)	平等割 (円)
平成28	医療分	46.7	8.2	31.5	13.6	5.7	16.00	28,400	23,000
	後支分	59.2	5.8	24.0	11.0	2.6	4.00	7,600	5,800
	介護分	54.2	5.3	26.4	14.1	1.8	4.00	9,000	6,000
平成29	医療分	40.7	7.1	35.9	16.3	5.7	16.00	28,400	23,000
	後支分	54.0	5.3	28.5	12.2	2.6	4.00	7,600	5,800
	介護分	49.6	4.5	29.6	16.3	1.8	4.00	9,000	6,000
平成30	医療分	41.8	6.7	35.2	16.3	5.7	16.00	28,400	23,000
	後支分	54.7	5.0	28.1	12.2	2.6	4.00	7,600	5,800
	介護分	50.4	4.1	29.3	16.2	1.8	4.00	9,000	6,000
平成31 (令和元)	医療分	41.7	6.7	35.1	16.5	5.7	16.00	28,400	23,000
	後支分	54.4	5.0	28.1	12.5	2.6	4.00	7,600	5,800
	介護分	50.2	4.2	29.2	16.4	1.8	4.00	9,000	6,000
令和2	医療分	42.2	6.6	34.7	16.5	5.7	16.00	28,400	23,000
	後支分	54.8	4.9	27.8	12.5	2.6	4.00	7,600	5,800
	介護分	51.1	4.1	28.7	16.1	1.8	4.00	9,000	6,000

### 3 課税状況（当初）

（単位：千円・％）

区 分		年 度		平成30						
				医療分		後支分		介護分		
				金額等	前年比	金額等	前年比	金額等	前年比	
算出税額	所得割		税額	530,229	100.6	241,857	100.6	79,392	103.1	
	資産割		税額	74,750	91.4	18,687	91.4	5,530	88.0	
	均等割		人数	13,751	94.8	13,751	94.8	4,337	94.1	
			税額	390,585	94.8	104,523	94.8	39,042	94.1	
	平等割		世帯数	8,243	97.1	8,243	97.1	3,610	94.9	
			税額	180,682	96.6	45,563	96.6	21,666	95.0	
	内平等割半額世帯数			855	106.1	855	106.1	—	—	
税額計(A)			1,176,246	97.4	410,631	98.2	145,630	98.7		
控除	低所得者軽減	7割	均等割	人数	2,620	92.7	2,620	92.7	818	94.5
			金額	52,086	92.7	13,938	92.7	5,154	94.5	
		平等割	世帯数	1,956	93.9	1,956	93.9	756	96.4	
			金額	30,413	93.6	7,669	93.6	3,176	96.4	
		5割	均等割	人数	2,374	95.0	2,374	95.0	517	86.0
			金額	33,711	95.0	9,021	95.0	2,327	86.0	
		平等割	世帯数	1,320	96.4	1,320	96.4	437	86.2	
			金額	13,981	95.9	3,526	95.9	1,311	86.2	
	2割	均等割	人数	1,857	97.7	1,857	97.7	503	101.8	
			金額	10,548	97.7	2,823	97.7	906	101.9	
		平等割	世帯数	1,002	101.8	1,002	101.8	416	104.8	
			金額	4,273	101.4	1,078	101.4	500	105.0	
	限度超過額			世帯数	150	82.9	246	109.3	73	94.8
				金額	66,018	111.0	38,243	121.8	12,097	158.5
	月割軽減額			金額	33,436	82.4	11,610	81.3	5,881	75.3
	端数切捨			金額	358	97.8	347	97.5	130	94.9
	減免額			金額	767	—	222	—	5	—
控除計(B)			245,591	96.5	88,477	102.3	31,482	105.2		
調定額(A)－(B)			930,656	97.6	322,154	97.1	114,148	97.0		

(単位：千円・%)

平成31(令和元)						令和2					
医療分		後支分		介護分		医療分		後支分		介護分	
金額等	前年比	金額等	前年比	金額等	前年比	金額等	前年比	金額等	前年比	金額等	前年比
487,642	92.0	222,432	92.0	70,236	88.5	489,315	100.3	223,195	100.3	69,404	98.8
71,449	95.6	17,862	95.6	5,406	97.8	70,169	98.2	17,542	98.2	5,097	94.3
13,256	96.4	13,256	96.4	4,170	96.1	12,963	97.8	12,963	97.8	4,004	96.0
376,527	96.4	100,761	96.4	37,539	96.2	368,149	97.8	98,519	97.8	36,036	96.0
8,109	98.4	8,109	98.4	3,503	97.0	8,031	99.0	8,031	99.0	3,367	96.1
177,261	98.1	44,700	98.1	21,024	97.0	175,392	98.9	44,229	98.9	20,202	96.1
892	104.3	892	104.3	—	—	737	82.6	737	82.6	—	—
1,112,879	94.6	385,755	93.9	134,205	92.2	1,103,025	99.1	383,485	99.4	130,739	97.4
2,533	96.7	2,533	96.7	767	93.8	2,490	98.3	2,490	98.3	761	99.2
50,356	96.7	13,476	96.7	4,832	93.8	49,501	98.3	13,247	98.3	4,794	99.2
1,931	98.7	1,931	98.7	707	93.5	1,899	98.3	1,899	98.3	701	99.2
29,894	98.3	7,538	98.3	2,969	93.5	29,338	98.1	7,398	98.1	2,944	99.2
2,365	99.6	2,365	99.6	570	110.3	2,320	98.1	2,320	98.1	505	88.6
33,583	99.6	8,987	99.6	2,565	110.2	32,944	98.1	8,816	98.1	2,273	88.6
1,355	102.7	1,355	102.7	480	109.8	1,344	99.2	1,344	99.2	432	90.0
14,286	102.2	3,603	102.2	1,440	109.8	14,200	99.4	3,581	99.4	1,296	90.0
1,759	94.7	1,759	94.7	444	88.3	1,766	100.4	1,766	100.4	443	99.8
9,991	94.7	2,674	94.7	799	88.2	10,031	100.4	2,684	100.4	797	99.7
948	94.6	948	94.6	366	88.0	935	98.6	935	98.6	362	98.9
4,012	93.9	1,012	93.9	439	87.8	3,985	99.3	1,005	99.3	434	98.9
127	84.7	221	89.8	78	106.8	111	87.4	206	93.2	70	89.7
39,866	60.4	27,373	71.6	5,628	46.5	40,833	102.4	28,742	105.0	5,196	92.3
33,191	99.3	11,497	99.0	6,127	104.2	28,575	86.1	9,927	86.3	5,752	93.9
356	99.4	345	99.4	124	95.4	350	98.3	341	98.8	117	94.4
727	—	212	—	5	—	462	—	129	—	0	—
216,262	88.1	76,716	86.7	24,929	79.2	210,219	97.2	75,870	98.9	23,604	94.7
896,617	96.3	309,039	95.9	109,276	95.7	892,806	99.6	307,615	99.5	107,135	98.0

## 4 決算状況

年度		区分	調定額 (千円)	収入額 (千円)	収入率 (%)	1世帯当たり 調定額 年度末(円)	1人当たり 調定額 年度末(円)
平成27	医療分	現年課税分	1,027,098	965,538	94.0	119,792	68,523
		滞納繰越分	339,190	64,655	19.1		
		計	1,366,288	1,030,193	75.4		
	介護分	現年課税分	133,952	122,993	91.8	33,572	27,449
		滞納繰越分	46,478	9,297	20.0		
		計	180,430	132,290	73.3		
	後支分	現年課税分	352,534	330,502	93.8	41,117	23,520
		滞納繰越分	74,105	16,294	22.0		
		計	426,639	346,796	81.3		
平成28	医療分	現年課税分	999,783	944,452	94.5	120,195	70,422
		滞納繰越分	330,878	69,521	21.0		
		計	1,330,661	1,013,973	76.2		
	介護分	現年課税分	127,022	116,756	91.9	34,461	28,474
		滞納繰越分	47,310	10,177	21.5		
		計	174,332	126,933	72.8		
	後支分	現年課税分	348,421	328,571	94.3	41,888	24,542
		滞納繰越分	78,855	19,537	24.8		
		計	427,276	348,108	81.5		
平成29	医療分	現年課税分	960,385	912,265	95.0	118,610	70,945
		滞納繰越分	311,475	70,069	22.5		
		計	1,271,860	982,334	77.2		
	介護分	現年課税分	119,849	111,354	92.9	17,688	28,427
		滞納繰越分	46,752	11,355	24.3		
		計	166,601	122,709	73.7		
	後支分	現年課税分	335,681	318,138	94.8	41,457	24,797
		滞納繰越分	78,844	20,011	25.4		
		計	414,525	338,149	81.6		
平成30	医療分	現年課税分	940,078	894,218	95.1	119,118	72,649
		滞納繰越分	283,715	64,431	22.7		
		計	1,223,793	958,649	78.3		
	介護分	現年課税分	116,551	107,867	92.5	34,534	26,773
		滞納繰越分	43,127	9,567	22.2		
		計	159,678	117,434	73.5		
	後支分	現年課税分	326,937	310,150	94.9	41,426	25,266
		滞納繰越分	75,413	19,468	25.8		
		計	402,350	329,618	81.9		
平成31 (令和元)	医療分	現年課税分	905,491	861,258	95.1	116,492	72,053
		滞納繰越分	262,069	51,240	19.6		
		計	1,167,560	912,498	78.2		
	介護分	現年課税分	112,226	103,910	92.6	34,961	27,316
		滞納繰越分	41,912	8,241	19.7		
		計	154,138	112,151	72.8		
	後支分	現年課税分	313,631	298,096	95.1	40,349	24,957
		滞納繰越分	72,199	15,838	21.9		
		計	385,830	313,934	81.4		

## VII その他



## 1 事務の合理化の推移

年度	事 務 内 容
昭43	納税通知書宛名印刷
44	オリベッティによる納税通知書作成
46	諸証明書に電子複写機利用
47	土地名寄帳マイクロ化
49	住民マスター入力作業
50	一筆一棟入力
51	市県民税、固定資産税、軽自動車税、国民健康保険税の賦課入力
52	各税更正処理入力
53	各税消込処理入力
54	家屋評価計算入力
57	非木造評価計算入力準備 償却資産処理入力
59	オンラインシステムによる諸証明発行 F 6850導入（所得、課税、納税の各証明）
60	光学的文字読取り装置による税消込処理 （固定資産税、市県民税、軽自動車税、国民健康保険税）
61	パソコンによる木造・非木造評価計算
62	オンラインシステムによる固定資産税などの照会 〃 による収納状況のプリンター出力および再発納付書の出力
63	オンラインシステムによる住登外宛名登録 〃 による口座振替登録
平3	オンラインシステムによる住民税更正等処理 固定資産評価基図作成開始 家屋未評価、土地地目認定の為の航空写真作成
5	家屋未評価、土地地目認定の為の航空写真作成
6	オンラインシステムによる固定資産税異動処理
7	固定資産情報管理システム導入準備（航空写真作成）
8	固定資産情報管理システムの導入（地図情報システム）
10	固定資産評価システムの導入（家屋評価システム） 固定資産情報管理システムの航空写真の更新
11	丹南広域共同電算処理開始 法人市民税システムの導入 自動交付機証明発行（所得、課税、納税の各証明）

12	収納支援システムの導入
15	丹南広域共同電算処理開始（固定資産税） 自動交付機による証明発行（資産、税額の各証明）
16	固定資産情報管理システムの航空写真の更新（福井市撮影のもの）
18	公図デジタル化システムの導入（公図の閲覧交付用）
19	コンビニ収納の開始 （市県民税普通徴収、固定資産税、軽自動車税、国民健康保険税）
20	法人市民税のシステムの更新 固定資産情報管理システムの航空写真の更新 家屋評価システムの変更
21	eLTAX(地方税ポータルシステム)の導入 {個人市民税（給報）、法人市民税、固定資産税（償却資産）}
22	国税連携サービスの導入 （確定申告書等のデータ受信）
23	市県民税課税支援システムの導入
24	Pay-easy(ペイジー)口座振替受付サービス開始
25	Web口座振替受付サービス開始
26	固定資産情報管理システムの航空写真の更新
27	クレジットカード窓口収納サービス開始（軽自動車税）
28	市県民税課税支援システムの更新
29	固定資産情報システムの更新、航空写真更新
30	スマートフォンアプリによる収納の開始 （市県民税普通徴収、固定資産税、軽自動車税、国民健康保険税）
31 (令元)	収納支援システムの更新

## 2 固定資産評価員

	就任年月日	退任年月日
嶋野 喜十郎	昭和30年 3月25日	昭和43年 9月 4日
松村 武雄	昭和43年12月25日	平成 2年 4月26日
藤野 義雄	平成 2年 6月25日	平成17年 7月15日
西澤 義明	平成17年10月 5日	平成25年 3月31日
馬場 一	平成25年 4月 1日	



## 市税の概要 令和2年度版

令和2年12月発行

発行者 福井県鯖江市政策経営部税務課

鯖江市西山町13-1

電話 (0778) 53-2210

FAX (0778) 51-8162



鯖江市の花・木・鳥  
つつじ・さくら・おしどり