

平成 31 年度  
(令和 元 年度)

# 市 税 の 概 要

鯖 江 市

# 鯖江市民憲章

山があります。川があります。そして、やすらぎがあります。

ふるさと鯖江の祖先たちは、玉山古墳の昔から日野の流れにあすをみつめ、  
豊かな大地のめぐみに感謝しながらたくましく生きてきました。

わたしたちは、嚮陽（きょうよう）の心にふさわしい先人の歩みをうけつぎ、  
新たな飛躍をめざして誓います。

## わたしたちは清らかなまち鯖江を守ります

輝く緑と澄んだ水 そして花につつまれた

そんな美しいまちを守ります

## 心豊かなまち鯖江を育てます

すこやかな出会いがあり ともに喜びをわかちあえる

そんなほっとするまちを育てます

## 力あふれるまち鯖江をつくります

世界の友と手をつなぎ 限りなく未来を拓く

そんな躍動するまちをつくります

## そして

## 夢のひろがるまちづくりに努めます

わたしたちは、鯖江市民です。ともに学び、ともに生きる鯖江市民です。

# 目 次

## I 総 括

1 市 勢	1
2 鯖江市行政機構図	2
3 税務機構と事務分掌	3
4 財 政	4
(1) 平成 31 年度（令和元年度）一般会計当初予算	4
(2) 平成 31 年度（令和元年度）一般会計当初予算の構成図	5
(3) 一般会計決算状況	6
(4) 一般会計歳入（決算額）に占める市税の割合	7
(5) 平成 30 年度市税決算状況	8
(6) 平成 30 年度市税決算税目別構成図	9
(7) 年度別市税決算状況	10
5 市税率一覧表	12
6 市税率の変遷	14

## II 市 民 税

1 個人市民税	17
(1) 市県民税調定額および負担額（当初）	17
(2) 納税義務者数	18
(3) 調 定 額	18
(4) 所得階層別課税状況（当初）	20
(5) 寄附金税額控除	22
2 法人市民税	23
(1) 調定状況	23
(2) 申告期（月）別・均等割区分別法人数	23

## III 固定資産税・都市計画税

1 課税状況	24
(1) 固定資産税	24
(2) 都市計画税	24
(3) 交付金および納付金	24

2	固定資産評価状況	25
(1)	土地	25
(2)	家屋	27
(3)	償却資産	30

## IV 諸 税

1	軽自動車税	31
2	市たばこ税	33
3	入湯税	33

## V 収 納 状 況

1	口座振替状況（当初賦課時）	34
2	納付方法別（口座振替・コンビニ納税）収納額（現年度分）	35
3	差押・交付要求状況	35
4	督促状発付状況	36

## VI 国民健康保険税

1	加入状況	37
2	賦課割合・税率	37
3	課税状況	38
4	決算状況	40

## VII そ の 他

1	事務の合理化の推移	41
2	固定資産評価員	42

# I 総括



# 1 市 勢

市制施行 昭和30年1月15日

編入年月日	編 入 市 町 村	編入後の総面積
昭和 30. 1. 15 (合併市制施行)	今立郡鯖江町、神明町、中河村、片上村 丹生郡立待村、吉川村、豊村	54.7 km <sup>2</sup>
30. 6. 10	今立郡北中山村	64.37
32. 3. 31	今立郡河和田村	84.21
48.11. 1	福井市上江尻町の一部 (境界変更による)	84.23
平成 1.11.10	国土地理院の測量による変更	84.75
27.10. 1	国土地理院の測量による変更	84.59

都市形態 田園工業都市

面 積 84.59km<sup>2</sup> (東西19.2km 南北8.3km)

位 置 東経 136° 7' 27" ~ 136° 20' 12"  
北緯 35° 55' 35" ~ 36° 00' 05"

人口・世帯等の推移

(7月1日現在)

区分 \ 年別		平成26	平成27	平成28	平成29	平成30	平成31 (令和元)
人口	男	33,418	33,525	33,657	33,643	33,748	33,740
	女	35,474	35,384	35,484	35,549	35,549	35,592
	計	68,892	68,909	69,141	69,192	69,297	69,332
	対前年比	99.9	100.0	100.3	100.1	100.2	100.1
世帯	世帯数	22,701	23,019	23,455	23,816	24,193	24,517
	対前年比	100.9	101.4	101.9	101.5	101.6	101.3
1世帯当たり人員		3.0	3.0	2.9	2.9	2.9	2.8
人口密度(人/km <sup>2</sup> )		813	813	816	818	819	820
世帯密度(世帯/km <sup>2</sup> )		268	272	277	282	286	290

## 2 鯖江市行政機構図

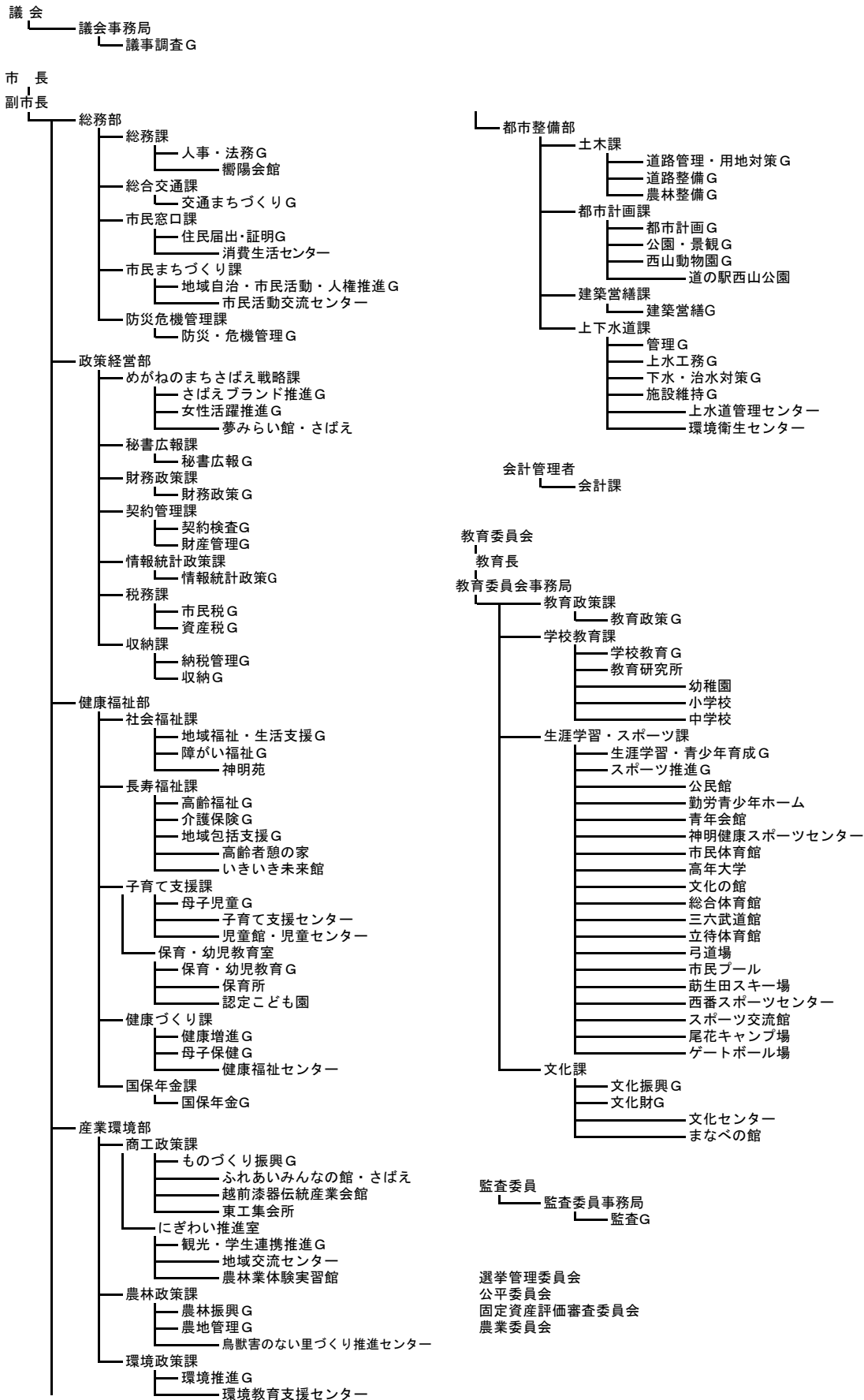



### 3 税務機構と事務分掌

区 分		課 長	主 幹	参 事	課長補佐	主 任	主 査	主 事	合 計
税務課		1							1
	市民税グループ			1	3	1	2	4	11
	資産税グループ		1		3			4	8
収納課		1							1
	納税管理グループ			1	2			2	5
	収納グループ			1	2			3	6
合 計		2	1	3	10	1	2	13	32

#### 税務課

##### 市民税グループ

- 1 個人市・県民税の賦課に関する事
- 2 法人市民税の申告納付に関する事
- 3 軽自動車税の賦課に関する事
- 4 国民健康保険税の賦課に関する事
- 5 市たばこ税、入湯税の申告納付に関する事
- 6 市税に関する資料の収集および統計に関する事

##### 資産税グループ

- 1 固定資産税および都市計画税の賦課に関する事
- 2 国有資産等所在市町村交付金および納付金に関する事
- 3 地籍図、土地索引台帳の管理および閲覧に関する事

#### 収納課

##### 納税管理グループ

- 1 市税（国民健康保険税含む）、後期高齢者医療保険料、介護保険料、水道料金（下水道使用料含む）の還付事務に関する事
- 2 市税（国民健康保険税含む）、後期高齢者医療保険料、介護保険料、水道料金（下水道使用料含む）の口座振替に関する事
- 3 個人県民税の清算事務に関する事
- 4 納税貯蓄組合連合会に関する事
- 5 納税思想の普及および租税教育の推進に関する事

##### 収納グループ

- 1 市税（国民健康保険税含む）、後期高齢者医療保険料、介護保険料、市営住宅使用料、水道料金（下水道使用料含む）の徴収に関する事
- 2 市税（国民健康保険税含む）、後期高齢者医療保険料、介護保険料、市営住宅使用料、水道料金（下水道使用料含む）の滞納処分に関する事

## 4 財 政

### (1) 平成31年度（令和元年度）一般会計当初予算

(単位：千円・%)

歳 入	予算額	構成比	歳 出	予算額	構成比
1 市税	9,327,000	35.7	1 議会費	254,038	1.0
市民税	4,262,000	16.3	2 総務費	2,422,999	9.3
固定資産税	3,888,000	14.9	(徴税費)	261,613	1.0
軽自動車税	205,000	0.8	3 民生費	9,341,521	35.8
市たばこ税	425,000	1.6	4 衛生費	2,285,718	8.7
入湯税	20,000	0.1	5 労働費	118,419	0.4
都市計画税	527,000	2.0	6 農林水産業費	1,340,668	5.1
2 地方譲与税	250,000	1.0	7 商工費	1,160,473	4.4
3 利子割交付金	19,000	0.1	8 土木費	2,550,282	9.8
4 地方消費税交付金	1,250,000	4.8	9 消防費	825,322	3.2
5 ゴルフ場利用税交付金	1,000	0.0	10 教育費	2,636,677	10.1
6 環境性能割交付金	10,000	0.0	11 公債費	3,153,883	12.1
7 自動車取得税交付金	40,000	0.2	12 予備費	20,000	0.1
8 地方交付税	4,460,000	17.1			
9 交通安全対策特別交付金	10,000	0.0			
10 分担金及び負担金	384,210	1.5			
11 使用料及び手数料	458,412	1.7			
12 国庫支出金	3,355,312	12.8			
13 県支出金	2,448,621	9.4			
14 財産収入	60,213	0.2			
15 寄附金	253,000	1.0			
16 繰入金	351,680	1.3			
17 繰越金	10,000	0.0			
18 諸収入	936,252	3.6			
19 市債	2,350,300	9.0			
20 地方特例交付金	55,000	0.2			
21 配当割交付金	40,000	0.2			
22 株式等譲渡所得割交付金	40,000	0.2			
合 計	26,110,000	100.0	合 計	26,110,000	100.0

(2) 平成31年度(令和元年度)一般会計当初予算の構成図

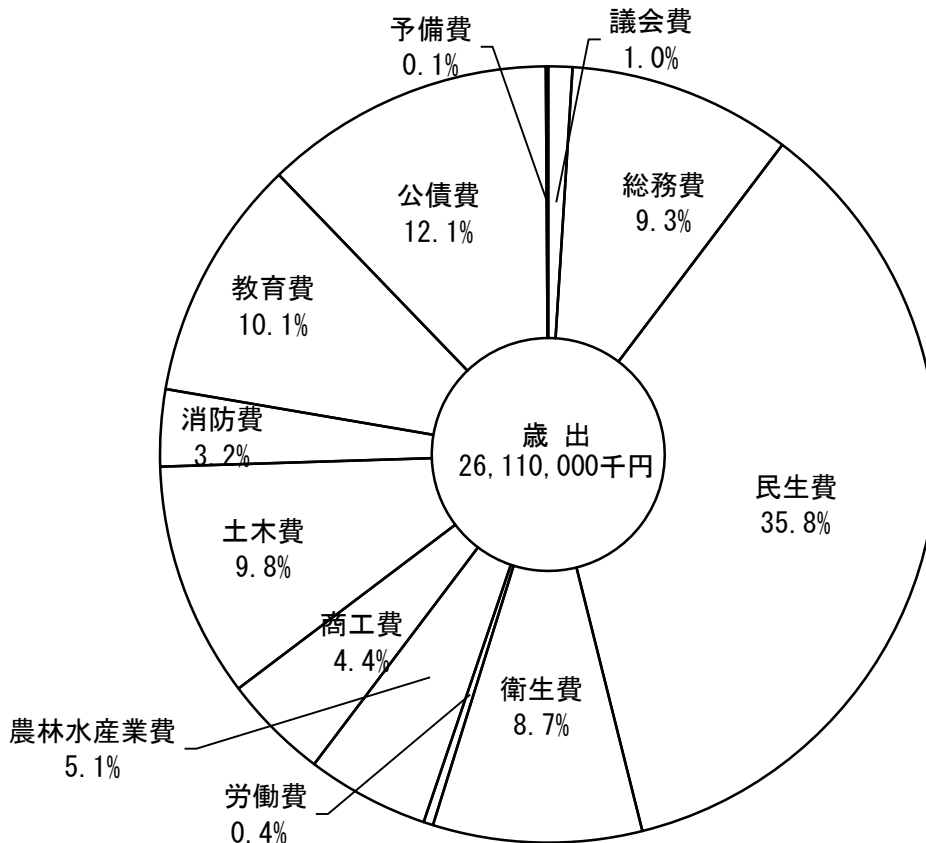
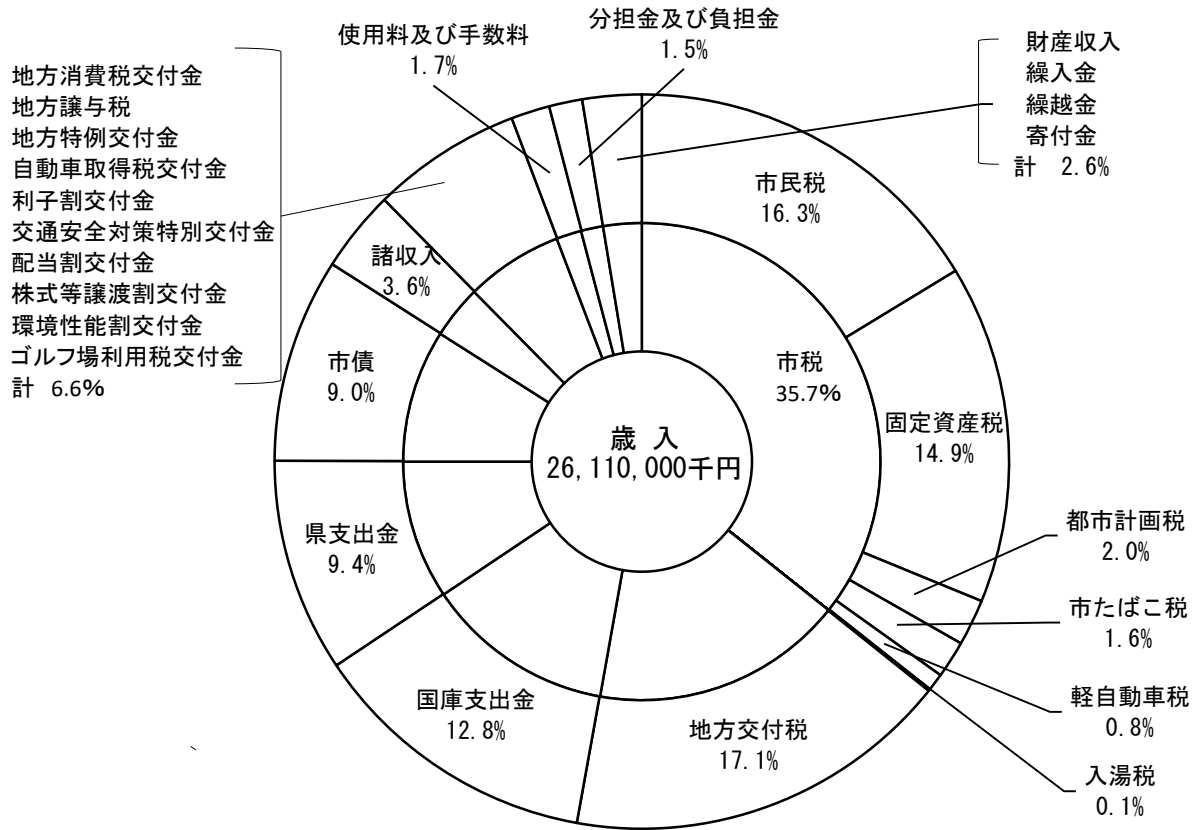

## (3) 一般会計決算状況

(単位：千円)

区 分		年 度				
		平成26	平成27	平成28	平成29	平成30
歳 入	市税	8,815,426	8,988,213	8,990,544	9,096,374	9,218,573
	地方譲与税	233,766	245,544	243,486	242,531	246,124
	利子割交付金	20,587	18,164	11,512	21,601	18,499
	地方消費税交付金	775,599	1,308,806	1,186,656	1,185,998	1,237,450
	ゴルフ場利用税交付金	729	691	683	544	429
	自動車取得税交付金	32,059	52,682	54,848	68,413	86,001
	地方交付税	4,622,806	4,793,396	4,541,000	4,898,019	4,495,229
	交通安全対策特別交付金	9,900	10,376	9,963	9,538	8,579
	分担金及び負担金	703,196	433,144	390,880	395,744	374,528
	使用料及び手数料	295,949	460,060	452,632	446,963	439,558
	国庫支出金	3,409,918	3,419,054	3,472,882	3,486,773	3,342,529
	県支出金	1,938,236	2,298,168	2,325,016	2,280,159	2,328,217
	財産収入	73,102	77,699	106,777	66,387	78,687
	寄附金	6,224	75,904	93,929	200,603	237,642
	繰入金	292,403	314,883	227,259	62,128	325,569
	繰越金	547,948	300,979	343,431	567,288	409,317
	諸収入	1,383,799	1,577,240	1,427,435	1,321,812	1,132,642
	市債	2,727,600	2,703,500	2,809,000	2,157,500	2,752,500
	地方特例交付金	41,217	41,377	42,907	48,310	55,685
	配当割交付金	68,276	57,078	32,613	43,977	35,257
株式等譲渡所得割交付金	39,398	50,131	19,657	46,054	30,463	
合 計	26,038,138	27,227,089	26,783,110	26,646,716	26,853,478	
歳 出	議会費	274,001	263,253	240,341	240,227	243,085
	総務費	2,361,104	3,167,515	2,839,386	3,078,334	3,068,048
	民生費	8,446,056	8,621,934	8,872,316	9,120,329	9,314,505
	衛生費	2,370,391	2,453,342	2,306,267	2,148,618	2,167,245
	労働費	137,712	134,378	150,462	170,791	140,163
	農林水産業費	935,194	1,161,236	1,168,420	1,278,850	1,133,090
	商工費	1,391,334	1,819,141	1,545,786	1,421,969	1,198,067
	土木費	2,290,487	2,032,189	2,339,438	2,842,323	2,374,818
	消防費	762,779	811,432	786,572	841,874	878,060
	教育費	3,643,544	3,438,408	2,638,199	2,313,189	2,736,038
	災害復旧費	0	1,530	0	44,314	80,345
	公債費	3,124,558	2,979,300	3,328,635	2,736,581	2,966,325
	予備費	0	0	0	0	0
	合 計	25,737,160	26,883,658	26,215,822	26,237,399	26,299,789

(4) 一般会計歳入（決算額）に占める市税の割合

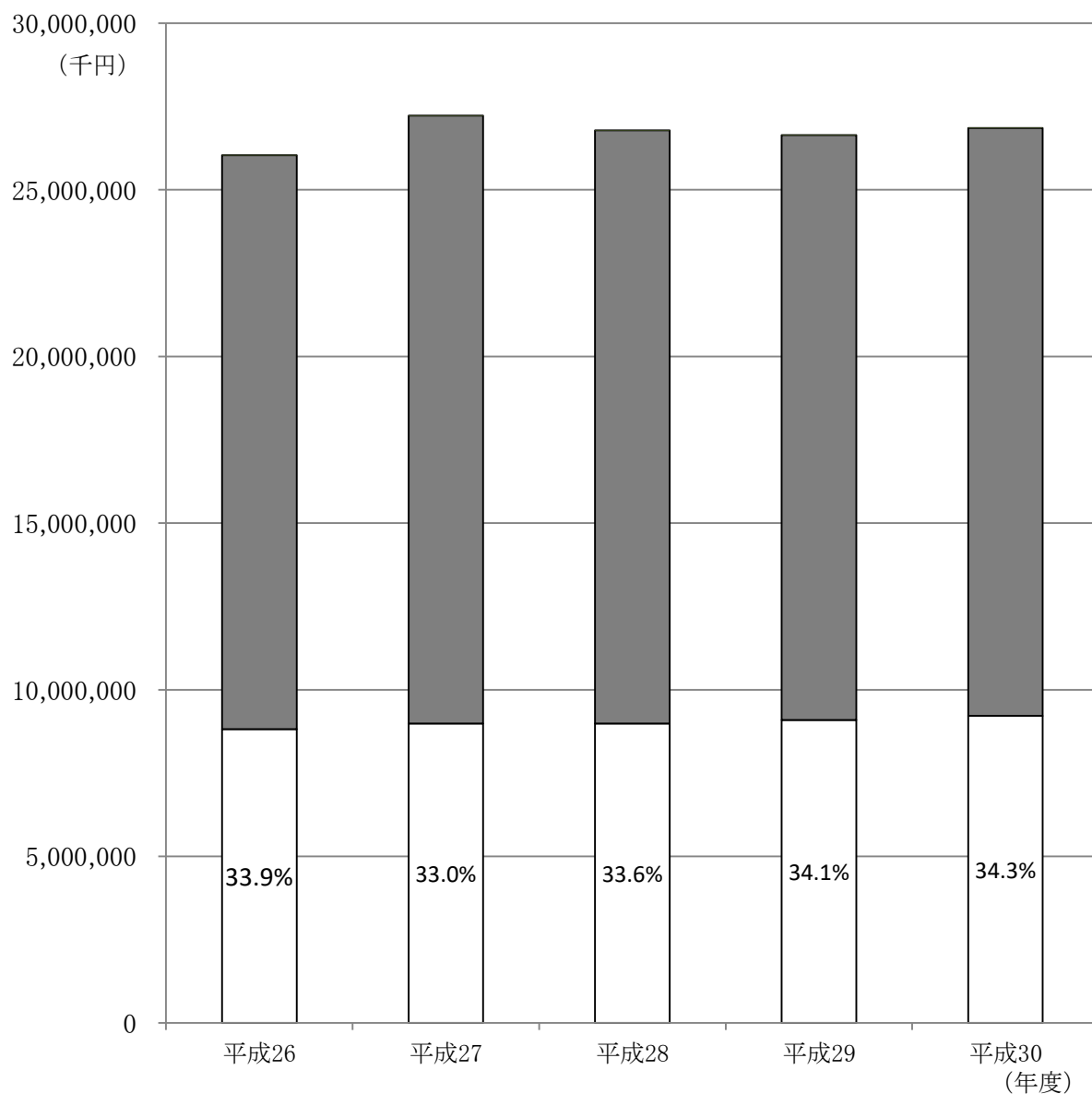

(単位：千円)

年度 区分	平成26	平成27	平成28	平成29	平成30
一般会計総額	26,038,138	27,227,089	26,783,110	26,646,716	26,853,478
市税総額	8,815,426	8,988,213	8,990,544	9,096,734	9,218,573
比率 (%)	33.9	33.0	33.6	34.1	34.3

## (5) 平成30年度市税決算状況

(単位：千円・%)

税目		区分	予算額	調定額	収入額	対調定比	対予算比
市 民 税	個人	現年課税分	3,409,000	3,474,016	3,440,449	99.0	100.9
		滞納繰越分	47,000	88,326	42,495	48.1	90.4
		小計	3,456,000	3,562,343	3,482,944	97.8	100.8
	法人	現年課税分	753,000	766,694	765,591	99.9	101.7
		滞納繰越分	1,500	5,027	1,944	38.7	129.6
		小計	754,500	771,721	767,535	99.5	101.7
	合計		4,210,500	4,334,064	4,250,478	98.1	100.9
	固定 資産 税	現年課税分	3,706,000	3,780,147	3,714,982	98.3	100.2
		滞納繰越分	87,500	508,484	79,814	15.7	91.2
小計		3,793,500	4,288,631	3,794,796	88.5	100.0	
交付金及び納付金		10,000	10,182	10,182	100.0	101.8	
合計		3,803,500	4,298,813	3,804,978	88.5	100.0	
軽 自 動 車 税	現年課税分	190,000	195,699	192,503	98.4	101.3	
	滞納繰越分	2,700	10,503	3,116	29.7	115.4	
	合計	192,700	206,203	195,619	94.9	101.5	
市たばこ税		424,000	429,015	429,015	100.0	101.2	
入湯税		19,000	20,480	20,480	100.0	107.8	
都 市 計 画 税	現年課税分	504,000	515,694	506,805	98.3	100.6	
	滞納繰越分	12,300	71,345	11,199	15.7	91.0	
	合計	516,300	587,039	518,003	88.2	100.3	
現年課税分合計		9,015,000	9,191,928	9,080,006	98.8	100.7	
滞納繰越分合計		151,000	683,686	138,567	20.3	91.8	
総合計		9,166,000	9,875,614	9,218,573	93.3	100.6	

※端数処理の関係で内訳と合計が必ずしも一致しない。

(6) 平成30年度市税決算税目別構成図

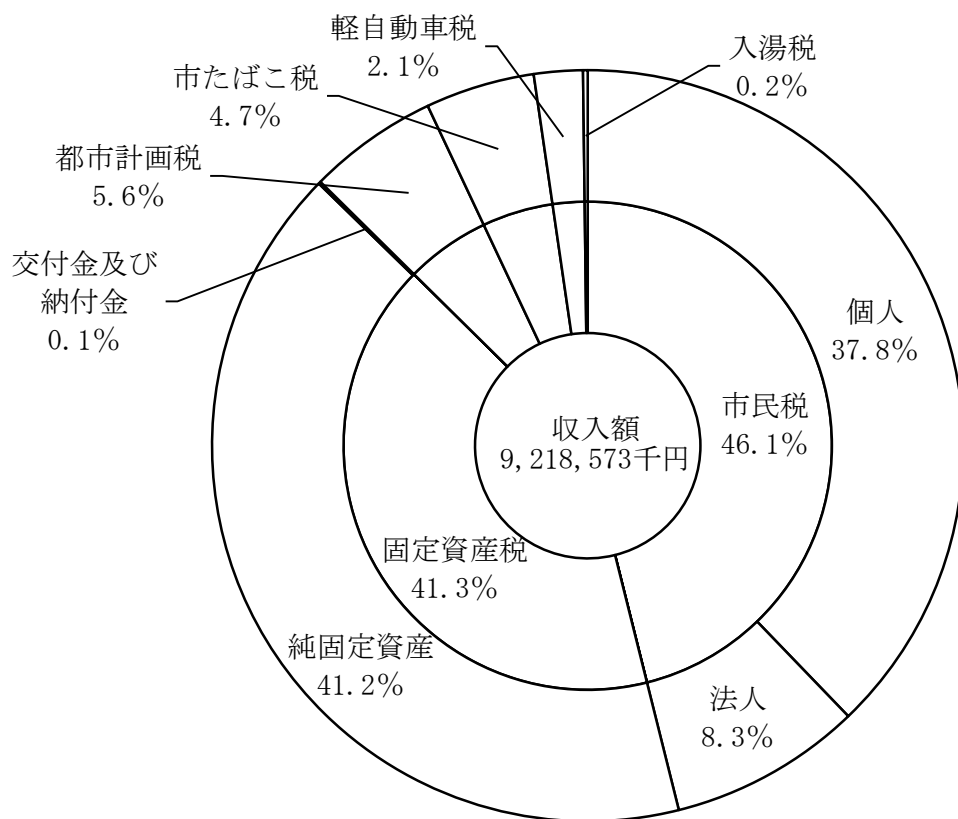
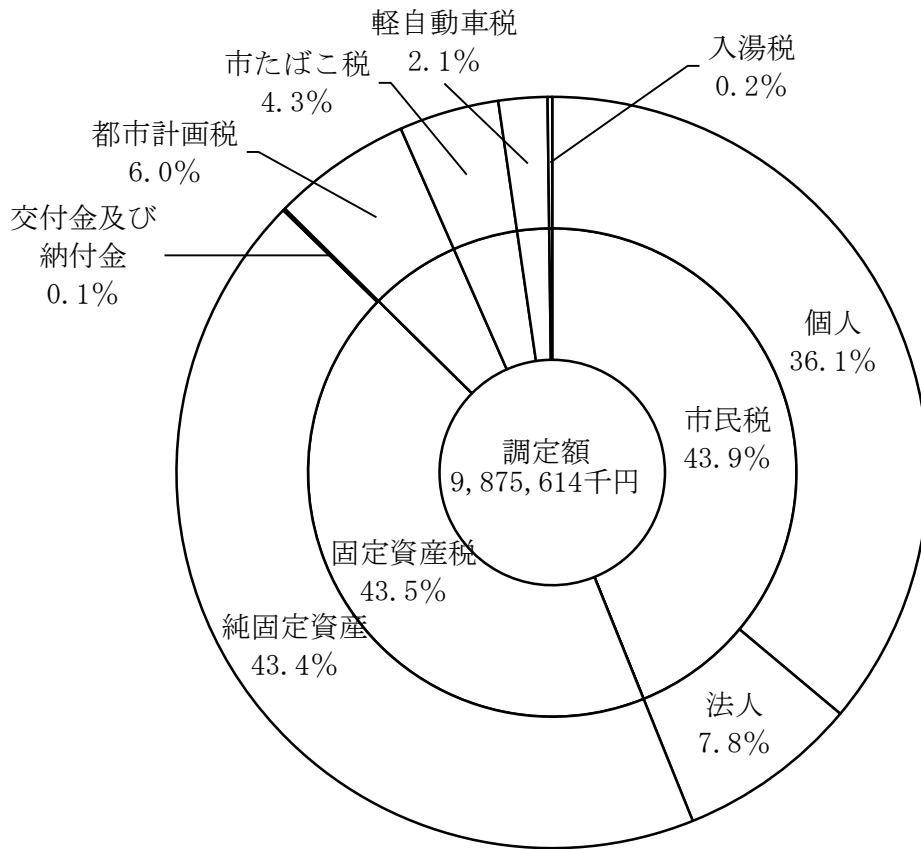

## (7) 年度別市税決算状況

年度 税目		平成26				平成27				
		調定額	前年 対比	収入額	収入率	調定額	前年 対比	収入額	収入率	
市民税	個人	現年課税分	3,143,378	103.0	3,109,941	98.9	3,199,088	101.8	3,155,747	98.6
		滞納繰越分	142,044	99.5	52,819	37.2	122,052	85.9	54,837	44.9
		小計	3,285,422	102.9	3,162,760	96.3	3,321,140	101.1	3,210,584	96.7
	法人	現年課税分	671,419	92.9	669,276	99.7	855,098	127.4	853,208	99.8
		滞納繰越分	10,555	93.4	2,679	25.4	9,376	88.8	1,655	17.7
		小計	681,974	92.9	671,955	98.5	864,474	126.8	854,863	98.9
合計		3,967,396	101.0	3,834,715	96.7	4,185,614	105.5	4,065,447	97.1	
固定資産税	現年課税分	3,837,127	99.5	3,729,358	97.2	3,743,112	97.5	3,654,978	97.6	
	滞納繰越分	584,025	101.6	79,022	13.5	577,064	98.8	105,062	18.2	
	小計	4,421,152	99.7	3,808,380	86.1	4,320,176	97.7	3,760,040	87.0	
	交付金及び 納付金	11,549	76.3	11,549	100.0	11,483	99.4	11,483	100.0	
	合計	4,432,701	99.7	3,819,929	86.2	4,331,659	97.7	3,771,523	87.1	
軽自動車税	現年課税分	150,892	103.2	147,666	97.9	155,089	102.8	151,936	98.0	
	滞納繰越分	8,699	101.5	2,342	26.9	8,455	97.2	2,883	34.1	
	合計	159,591	103.1	150,008	94.0	163,544	102.5	154,819	94.7	
市たばこ税		449,884	96.6	449,884	100.0	447,168	99.4	447,168	100.0	
特別土地保有税	現年課税分	0	—	0	—	0	—	0	—	
	滞納繰越分	0	—	0	—	0	—	0	—	
	合計	0	—	0	—	0	—	0	—	
入湯税		28,109	117.9	28,109	100.0	26,086	92.8	26,087	100.0	
都市計画税	現年課税分	536,619	99.7	521,547	97.2	520,536	97.0	508,279	97.6	
	滞納繰越分	83,033	101.2	11,235	13.5	81,787	98.5	14,890	18.2	
	合計	619,652	99.9	532,782	86.0	602,323	97.2	523,169	86.9	
現年課税分合計		8,828,977	100.1	8,667,330	98.2	8,957,660	101.5	8,808,886	98.3	
滞納繰越分合計		828,356	101.1	148,097	17.9	798,734	96.4	179,327	22.5	
総合計		9,657,333	100.2	8,815,427	91.3	9,756,394	101.0	8,988,213	92.1	



(単位：千円・%)

平成28				平成29			
調定額	前年 対比	収入額	収入率	調定額	前年 対比	収入額	収入率
3,303,601	103.3	3,267,071	98.9	3,398,847	102.9	3,362,375	98.9
107,083	87.7	45,757	42.7	96,279	89.9	41,423	43.0
3,410,684	102.7	3,312,828	97.1	3,495,126	102.5	3,403,798	97.4
733,172	85.7	732,003	99.8	690,349	94.2	689,416	99.9
8,585	91.6	2,060	24.0	7,113	82.9	2,303	32.4
741,757	85.8	734,063	99.0	697,462	94.0	691,719	99.2
4,152,441	99.2	4,046,891	97.5	4,192,588	101.0	4,095,517	97.7
3,763,411	100.5	3,683,455	97.9	3,823,546	101.6	3,747,501	98.0
541,923	93.9	87,801	16.2	525,188	96.9	79,493	15.1
4,305,334	99.7	3,771,256	87.6	4,348,734	101.0	3,826,994	88.0
11,388	99.2	11,388	100.0	10,289	90.3	10,289	100.0
4,316,722	99.7	3,782,644	87.6	4,359,023	101.0	3,837,283	88.0
179,477	115.7	175,443	97.8	187,049	104.2	183,155	97.9
8,256	97.6	2,480	30.0	9,527	115.4	2,683	28.2
187,733	114.8	177,923	94.8	196,576	104.7	185,838	94.5
434,140	97.1	434,140	100.0	429,220	98.9	429,220	100.0
0	—	0	—	0	—	0	—
0	—	0	—	0	—	0	—
0	—	0	—	0	—	0	—
26,540	101.7	26,540	100.0	22,067	83.1	22,067	100.0
521,074	100.1	510,003	97.9	525,710	100.9	515,254	98.0
76,553	93.6	12,403	16.2	73,964	96.6	11,195	15.1
597,627	99.2	522,406	87.4	599,674	100.3	526,449	87.8
8,972,803	100.2	8,840,043	98.5	9,087,077	101.3	8,959,277	98.6
742,400	92.9	150,501	20.3	712,071	95.9	137,097	19.3
9,715,203	99.6	8,990,544	92.5	9,799,148	100.9	9,096,374	92.8

## 5 市税率一覧表

区分	課税客體	納税義務者	賦課期日
市民税	個人 前年の所得について算定した総所得金額、退職所得金額および山林所得金額	市内に住所を有する個人 (均等割・所得割)	1月1日
	法人 資本金等の額および従業者数、法人税額	市内に事務所または事業所を有する法人 (均等割・法人税割)	
固定資産税	土地・家屋・償却資産	所有者	1月1日
軽自動車税	原動機付自転車、軽自動車、小型特殊自動車、二輪の小型自動車		4月1日
市たばこ税	売り渡しに係る製造たばこ	卸売販売業者等（製造たばこ製造者、特定販売業者または卸売販売業者）	
入湯税	鉱泉浴場における入湯	入湯客（12歳未満免除）	
都市計画税	都市計画区域内の土地・家屋 区域外…上河内町、沢町1～8字以外 尾花町1～10、12～14、17、18、26、60、61字以外 除外…農用地区域内の農地・用途地域外の山林	所有者	1月1日

区分	課税標準および税率	申告期限	納期
市 民 税	個人 均等割 3,500円（県民税1,500円） 所得割 6%（県民税4%）	個人申告書 3月15日 給与支払報告書 1月31日	普通徴収 第1期 6月30日 第2期 8月31日 第3期 10月31日 第4期 1月31日 特別徴収 給与特徴 翌月10日 （6月～翌年5月） 年金特徴 偶数月の翌月10日
	法人 均等割 ・資本金等の金額50億円超で従業者50人超 3,600,000円 ・資本金等の金額10億円超50億円以下で従業者50人超 2,100,000円 ・資本金等の金額10億円超で従業者50人以下 492,000円 ・資本金等の金額1億円超10億円以下で従業者50人超 480,000円 ・資本金等の金額1億円超10億円以下で従業者50人以下 192,000円 ・資本金等の金額1千万円超1億円以下で従業者50人超 180,000円 ・資本金等の金額1千万円超1億円以下で従業者50人以下 156,000円 ・資本金等の金額1千万円以下で従業者50人超 144,000円 ・上記以外の法人 60,000円 法人税割 課税標準となる法人税額の12.1% （R1.10.1以後に開始する事業年度については8.4%）	事業年度終了後 2ヶ月以内	申告期限と同じ
固定資産税	課税台帳に登録された評価額を基にした課税標準額の1.4% （免税点…土地30万円、家屋20万円、償却資産150万円）	償却資産 1月31日	第1期 4月30日 第2期 7月31日 第3期 12月25日 第4期 2月末日
軽自動車税	別表②のとおり	取得申告 納税義務の発生した日から15日以内 廃車申告 納税義務の消滅した日から30日以内	5月31日
市たばこ税	旧3級品以外 売渡し等に係る製造たばこの本数 1,000本につき5,692円	原則として毎月の売り渡し分について翌月の末日	翌月末日
	旧3級品 売渡し等に係る製造たばこの本数 1,000本につき4,000円（～R1.9.30） 〃 5,692円（R1.10.1～） ※旧3級品に係る特例税率廃止		
入湯税	入湯客1人1日あたり 150円	翌月15日	翌月15日
都市計画税	課税台帳に登録された評価額を基にした課税標準額の0.2%		固定資産税と併納

## 6 市税率の変遷

年度		平成11～15	平成16～24	平成25	
個人 市民税	均等割	2,500円 (県1,000円)	3,000円 (県1,000円)	同 左	
	所得割	別表①のとおり		6%	
法人 市民税	均等割	<ul style="list-style-type: none"> <li>・ 資本金等の金額50億円超で従業者50人超 3,600,000円</li> <li>・ 資本金等の金額10億円超50億円以下で従業者が50人超 2,100,000円</li> <li>・ 資本金等の金額10億円超で従業者が50人以下 492,000円</li> <li>・ 資本金等の金額1億円超10億円以下で、従業者が50人超 480,000円</li> <li>・ 資本金等の金額1億円超10億円以下で、従業者が50人以下 192,000円</li> <li>・ 資本金等の金額1千万円超1億円以下で、従業者が50人超 180,000円</li> <li>・ 資本金等の金額1千万円超1億円以下で、従業者が50人以下 156,000円</li> <li>・ 資本金等の金額1千万円以下で、従業者が50人超 144,000円</li> <li>・ 上記以外の法人 60,000円</li> </ul>			
	法人税割	14.7%			
固定資産税		1.4%			
軽自動車税	原動機付自転車	50cc以下		1,000円	
		90cc以下		1,200円	
		125cc以下		1,600円	
		ミニカー		2,500円	
	軽自動車	二輪のもの		2,400円	
		三輪のもの		3,100円	
		四輪以上のもの	乗用営業車		5,500円
			〃 自家用		7,200円
		貨物営業用		3,000円	
		〃 自家用		4,000円	
雪上車		2,400円			
	農耕作業車		1,200円		
	その他		4,700円		
	二輪の小型自動車		4,000円		
市たばこ税	<ul style="list-style-type: none"> <li>● 旧3級品以外</li> <li>売渡し等に係る製造たばこの本数1,000本につき</li> <li>2,434円 (～H11.4.30) 、 2,668円 (H11.5.1～) 、 2,977円 (H15.7.1～) 、</li> <li>3,298円 (H18.7.1～) 、 4,618円 (H22.10.1～) 、 5,262円 (H25.4.1～) 、</li> <li>5,692円 (H30.10.1～)</li> </ul>				
特別土地保有税	1月1日において5,000㎡以上の土地を所有する者 1.4% 1年以内に5,000㎡以上の土地を取得した者 3.0%	平成15年以降の取得、保有とも課税停止	同 左		
入湯税	1人1日 150円				
都市計画税	0.2%				

平成26	平成27	平成28～30																																				
	3,500円 (県1,500円)																																					
	同 左																																					
	同 左																																					
14.7% (H26.10.1日以後に 開始する事業年度 については12.1%)		12.1%																																				
	同 左																																					
同 左	原動機付自転車 <table border="0" style="margin-left: 20px;"> <tr><td>50cc以下</td><td>1,000円</td></tr> <tr><td>90cc以下</td><td>1,200円</td></tr> <tr><td>125cc以下</td><td>1,600円</td></tr> <tr><td>ミニカー</td><td>2,500円</td></tr> </table> 軽自動車 <table border="0" style="margin-left: 20px;"> <tr><td>二輪のもの</td><td>2,400円</td></tr> <tr><td>三輪のもの</td><td>3,100円</td></tr> <tr><td></td><td>(3,900円)</td></tr> <tr><td>四輪以上のもの</td><td>乗用営業車 5,500円</td></tr> <tr><td></td><td>(6,900円)</td></tr> <tr><td></td><td>〃 自家用 7,200円</td></tr> <tr><td></td><td>(10,800円)</td></tr> <tr><td></td><td>貨物営業用 3,000円</td></tr> <tr><td></td><td>(3,800円)</td></tr> <tr><td></td><td>〃 自家用 4,000円</td></tr> <tr><td></td><td>(5,000円)</td></tr> <tr><td></td><td>雪上車 2,400円</td></tr> <tr><td></td><td>農耕作業車 1,200円</td></tr> <tr><td></td><td>その他 4,700円</td></tr> </table> 二輪の小型自動車 4,000円 <small>※平成27年4月1日に最初の新規検査を受けた軽自動車は () 内の税率が適用されます。</small>	50cc以下	1,000円	90cc以下	1,200円	125cc以下	1,600円	ミニカー	2,500円	二輪のもの	2,400円	三輪のもの	3,100円		(3,900円)	四輪以上のもの	乗用営業車 5,500円		(6,900円)		〃 自家用 7,200円		(10,800円)		貨物営業用 3,000円		(3,800円)		〃 自家用 4,000円		(5,000円)		雪上車 2,400円		農耕作業車 1,200円		その他 4,700円	別表②のとおり
50cc以下	1,000円																																					
90cc以下	1,200円																																					
125cc以下	1,600円																																					
ミニカー	2,500円																																					
二輪のもの	2,400円																																					
三輪のもの	3,100円																																					
	(3,900円)																																					
四輪以上のもの	乗用営業車 5,500円																																					
	(6,900円)																																					
	〃 自家用 7,200円																																					
	(10,800円)																																					
	貨物営業用 3,000円																																					
	(3,800円)																																					
	〃 自家用 4,000円																																					
	(5,000円)																																					
	雪上車 2,400円																																					
	農耕作業車 1,200円																																					
	その他 4,700円																																					
●旧3級品 売渡し等に係る製造たばこの本数1,000本につき 1,155円 (～H11.4.30) 、 1,266円 (H11.5.1～) 、 1,412円 (H15.7.1～) 、 1,564円 (H18.7.1～) 、 2,190円 (H22.10.1～) 、 2,495円 (H25.4.1～) 、 2,925円 (H28.4.1～) 、 3,355円 (H29.4.1～) 、 4,000円 (H30.4.1～)																																						
	同 左																																					
	同 左																																					
	同 左																																					

別表 ① 個人市民税 (所得割)

課税標準額		平成11～17	平成18	平成19～
700万円超	税率	10 %		税率 6% 控除額 0円
	控除額	240,000 円		
200万円超 700万円以下	税率	8 %		
	控除額	100,000 円		
200万円以下	税率	3 %		
	控除額	0 円		
特別減税額		定率控除前所得割額の15% (ただし市・県民税あわせて 上限4万円)	税額控除後の所得割額の7.5% (ただし市・県民税あわせて 上限2万円)	廃止

別表 ② 軽自動車税

車 種	税 率
原動機付自転車 50cc以下	2,000円
90cc以下	2,000円
125cc以下	2,400円
ミニカー	3,700円
軽自動車 二輪のもの	3,600円
二輪の小型自動車	6,000円
雪上車	3,600円
農耕作業車	2,000円
その他	5,900円
三輪および四輪の軽自動車	下表のとおり

区 分	平成27年4月1日以降に初度検査を受けたもの				平成27年3月31日以前に 初度検査を受けたもの	
	標準 税率	グリーン化特例 (軽課) (取得の翌年度分に限る。) (※)			右記 (経年車) 以外のもの	経年車重課 (初度検査か ら13年超の経 年車に係る各 年度の税率)
		概ね 75%軽減	概ね 50%軽減	概ね 25%軽減		
三輪のもの	3,900円	1,000円	2,000円	3,000円	3,100円	4,600円
四輪以上のもの						
乗用営業車	6,900円	1,800円	3,500円	5,200円	5,500円	8,200円
〃 自家用	10,800円	2,700円	5,400円	8,100円	7,200円	12,900円
貨物営業用	3,800円	1,000円	1,900円	2,900円	3,000円	4,500円
〃 自家用	5,000円	1,300円	2,500円	3,800円	4,000円	6,000円

※ グリーン化特例 (軽課) は、平成31年3月31日までに新車新規登録した3輪・4輪軽自動車のうち、排出ガス性能および燃費性能の優れた環境負荷の小さいものについて、翌年度課税に適用。

## II 市民税





# 1 個人市民税

## (1) 市県民税調定額および負担額（当初）

（調定額は退職所得に係る分離課税を除く）

（単位：千円・％・人）

税 目		年 度				
		平成27	平成28	平成29	平成30	平成31 (令和元)
調 定 額	市 民 税	3,179,567	3,309,509	3,373,073	3,455,595	3,549,501
	県 民 税	2,089,539	2,175,581	2,217,552	2,272,094	2,334,168
	計	5,269,106	5,485,090	5,590,625	5,727,689	5,883,669
	前 年 比	102.1	104.1	101.9	102.5	102.7
納 税 義 務 者		35,440	36,063	36,541	37,100	37,561
前 年 比		100.8	101.8	101.3	101.5	101.2
人 口		68,909	69,141	69,192	69,371	69,332
世 帯 数		23,019	23,455	23,816	24,193	24,517
納税義務者 1人あたり 負 担 額 (円)	市 民 税	89,717	91,770	92,309	93,143	94,500
	県 民 税	58,960	60,327	60,687	61,242	62,143
	計	148,677	152,097	152,996	154,385	156,643
	前 年 比	101.3	102.3	100.6	100.9	101.5
人 口 1人あたり 負 担 額 (円)	市 民 税	46,142	47,866	48,749	49,813	51,196
	県 民 税	30,323	31,466	32,049	32,753	33,667
	計	76,465	79,332	80,798	82,566	84,863
	前 年 比	102.1	103.7	101.8	102.2	102.8
1 世 帯 当 た り 負 担 額 (円)	市 民 税	138,128	141,100	141,631	142,834	144,777
	県 民 税	90,775	92,756	93,112	93,915	95,206
	計	228,903	233,856	234,743	236,749	239,983
	前 年 比	100.7	102.2	100.4	100.9	101.4

## (2) 納税義務者数

区 分		年 度		平成28		平成29	
		当初	決算	当初	決算		
普通徴収	均等割・所得割	7,283	7,585	6,665	7,098		
	均等割のみ	1,155	1,175	1,119	1,131		
	所得割のみ	0	0	0	0		
計		8,438	8,760	7,784	8,229		
給与特徴	均等割・所得割	21,938	21,974	22,957	22,978		
	均等割のみ	994	989	1,021	1,025		
	所得割のみ	0	0	0	0		
計		22,932	22,963	23,978	24,003		
年金特徴	均等割・所得割	3,297	3,276	3,363	3,326		
	均等割のみ	1,396	1,382	1,416	1,412		
	所得割のみ	0	0	0	0		
計		4,693	4,658	4,779	4,738		
合計	均等割・所得割	32,518	32,835	32,985	33,402		
	均等割のみ	3,545	3,546	3,556	3,568		
	所得割のみ	0	0	0	0		
計		36,063	36,381	36,541	36,970		
特徴義務者数		4,061		4,294			

## (3) 調定額（退職所得に係る分離課税を除く）

区 分		年 度		平成28		平成29	
		当初	決算	当初	決算		
普通徴収	均等割	31,472	33,247	28,610	30,793		
	所得割	636,441	674,416	595,025	647,488		
計		667,913	707,663	623,635	678,281		
給与特徴	均等割	80,144	78,848	83,757	82,223		
	所得割	2,415,889	2,392,041	2,509,505	2,480,869		
計		2,496,033	2,470,889	2,593,262	2,563,092		
年金特徴	均等割	14,601	14,365	15,526	15,289		
	所得割	130,962	129,051	140,650	139,150		
計		145,563	143,416	156,176	154,439		
合計	均等割	126,217	126,460	127,893	128,305		
	所得割	3,183,292	3,195,508	3,245,180	3,267,507		
計		3,309,509	3,321,968	3,373,073	3,395,812		

(単位：人・%)

平成30		平成31(令和元)		
当初	決算	当初	構成比	前年比
6,493	6,908	6,236	16.6	96.0
1,028	1,047	983	2.6	95.6
0	0	0	0.0	-
7,521	7,955	7,219	19.2	96.0
23,648	23,705	24,394	65.0	103.2
1,114	1,109	1,179	3.1	105.8
0	0	0	0.0	-
24,762	24,814	25,573	68.1	103.3
3,403	3,394	3,278	8.7	96.3
1,414	1,398	1,491	4.0	105.4
0	0	0	0.0	-
4,817	4,792	4,769	12.7	99.0
33,544	34,007	33,908	90.3	101.1
3,556	3,554	3,653	9.7	102.7
0	0	0	0.0	-
37,100	37,561	37,561	100.0	101.2
4,456		4,679		105.0

(単位：千円・%)

平成30		平成31(令和元)		
当初	決算	当初	構成比	前年比
27,751	29,936	26,596	0.7	95.8
569,509	628,183	548,428	15.5	96.3
597,260	658,119	575,024	16.2	96.3
86,487	84,842	89,364	2.5	103.3
2,613,445	2,581,845	2,728,747	76.9	104.4
2,699,932	2,666,687	2,818,111	79.4	104.4
15,612	15,424	15,503	0.4	99.3
142,791	141,585	140,863	4.0	98.6
158,403	157,009	156,366	4.4	98.7
129,850	130,202	131,463	3.7	101.2
3,325,745	3,351,613	3,418,038	96.3	102.8
3,455,595	3,481,815	3,549,501	100.0	102.7

(4) 所得階層別課税状況（当初）

課税標準額 区 分	給与所得者		営業所得者		農業所得者	
	納 税 義務者数	所得割額	納 税 義務者数	所得割額	納 税 義務者数	所得割額
10万円以下	795	1,490	88	148	7	15
10万円超 100万円以下	8,750	282,289	578	15,811	40	1,129
100万円超 200万円以下	9,338	761,924	372	30,976	18	1,537
200万円超 300万円以下	5,065	698,983	188	26,554	7	1,073
300万円超 400万円以下	2,311	465,059	94	18,968	1	188
400万円超 550万円以下	1,008	268,944	84	23,024	2	529
550万円超 700万円以下	251	89,511	26	9,673	0	0
700万円超1,000万円以下	212	101,855	50	23,891	1	521
1,000万円超	229	252,196	25	21,650	0	0
合 計	27,959	2,922,251	1,505	170,695	76	4,992

(単位：人・千円・%)

その他の所得者		譲渡所得者		合 計			
納 税 義務者数	所得割額	納 税 義務者数	所得割額	納 税 義務者数	構成比	所得割額	構成比
478	825	62	12,988	1,430	4.2	15,466	0.5
2,622	66,841	72	10,932	12,062	35.6	377,002	11.0
610	47,292	57	9,899	10,395	30.6	851,628	24.9
134	19,071	32	15,382	5,426	16.0	761,063	22.3
64	12,525	24	5,810	2,494	7.3	502,550	14.7
54	14,405	28	9,070	1,176	3.5	315,972	9.2
39	13,640	9	4,032	325	1.0	116,856	3.4
29	12,882	9	4,541	301	0.9	143,690	4.2
21	20,881	24	39,084	299	0.9	333,811	9.8
4,051	208,362	317	111,738	33,908	100.0	3,418,038	100.0

## (5) 寄附金税額控除

(単位：人・千円)

区 分		年 度		平成30			平成31 (令和元)		
		人数	寄附金額	控除額	人数	寄附金額	控除額		
都道府県、市町村、特別区に対する寄附金	市民税	831	79,055	33,999	1,173	106,684	46,597		
	県民税	831	79,055	22,666	1,173	106,684	31,065		
上のうち、ふるさと納税ワンストップ特例制度適用分	市民税	323	14,904	8,403 (1,249)	547	25,396	14,352 (2,005)		
	県民税	323	14,904	5,602 (833)	547	25,396	9,568 (1,337)		
共同募金会、日本赤十字社に対する寄附金	市民税	59	774	39	49	1,039	56		
	県民税	59	774	26	49	1,039	38		
条例で定めるものに対する寄附	市民税	17	183	9	22	478	26		
	県民税	18	193	7	25	437	15		
上の3つのうちいずれか2以上に該当するもの	市民税	32	6,380	1,577	33	3,036	956		
	県民税	32	6,675	1,063	33	3,180	643		
上の内訳	都道府県、市町村、特別区に対する寄附	市民税	25	4,011	1,436	27	2,329	896	
		県民税	25	4,011	957	27	2,329	597	
	共同募金会、日本赤十字社に対する寄附金	市民税	24	891	53	23	296	15	
		県民税	24	891	35	23	296	10	
	条例で定めるものに対する寄附	市民税	14	1,478	88	14	411	23	
		県民税	14	1,773	71	14	555	21	
合 計	市民税	939	86,392	35,624	1,277	111,237	47,635		
	県民税	940	86,697	23,762	1,280	111,340	31,761		

※ふるさと納税ワンストップ特例制度適用分の控除の（）内は、申告特例控除額である。

## 2 法人市民税

### (1) 調定状況

(単位：人・千円)

区 分		年 度				
		平成26	平成27	平成28	平成29	平成30
均 等 割	納税義務者数	2,053	2,042	2,056	2,067	2,080
	税 額	223,224	215,403	217,104	220,206	213,364
法人税割	納税義務者数	671	686	726	759	780
	税 額	448,195	639,695	516,068	470,143	553,330
計	納税義務者数	2,053	2,042	2,056	2,067	2,080
	税 額	671,419	855,098	733,172	690,349	766,694

### (2) 申告期(月)別・均等割区分別法人数

平成30.7.1～令和元.6.30

申告月	均等割区分（地方税法第312条第1項）									
	9号	8号	7号	6号	5号	4号	3号	2号	1号	計
1月					1	1	5		33	40
2月	1		8		3	1	18	2	113	146
3月	5	4	47	9	26	7	90	5	354	547
4月					3	3	14	1	112	133
5月				1	4	2	27	1	122	157
6月			2		2	2	30	2	160	198
7月				1	2	1	26	1	103	134
8月				1	1	2	16	1	151	172
9月			3	1	4	2	25	1	163	199
10月						1	8	1	70	80
11月					1		8		44	53
12月	1	2	3	2	4	7	46	1	155	221
計	7	6	63	15	51	29	313	16	1,580	2,080





### Ⅲ 固定資産税・都市計画税



# 1 課税状況

## (1) 固定資産税

年度 \ 区分	納税義務者数 (人)	前年比 (%)	課税額 (千円)	前年比 (%)	1人当たり税額 (円)	前年比 (%)
平成27	27,520	100.5	3,743,199	97.7	136,017	97.2
平成28	27,781	100.9	3,756,089	100.3	135,204	99.4
平成29	27,914	100.5	3,823,279	101.8	136,966	101.3
平成30	28,019	100.4	3,777,919	98.8	134,834	98.4
平成31(令和元)	28,262	100.9	3,835,283	101.5	135,704	100.6

## (2) 都市計画税

年度 \ 区分	納税義務者数 (人)	前年比 (%)	課税額 (千円)	前年比 (%)	1人当たり税額 (円)	前年比 (%)
平成27	26,913	100.4	520,522	97.0	19,341	96.6
平成28	27,176	101.0	521,014	100.1	19,172	99.1
平成29	27,283	100.4	525,603	100.9	19,265	100.5
平成30	27,393	100.4	515,806	98.1	18,830	97.7
平成31(令和元)	27,630	100.9	523,550	101.5	18,948	100.6

## (3) 交付金および納付金

年度 \ 区分	納税義務者数 (人)	交付金 (円)	前年比 (%)
平成27	4	11,482,900	99.4
平成28	4	11,387,400	99.2
平成29	4	10,288,600	90.4
平成30	4	10,181,800	99.0
平成31(令和元)	4	10,117,500	99.4

## 2 固定資産評価状況

### (1) 土地（免税点以上のもの）

		所有者数 (人)	筆数 (筆)	地積 (㎡)	決定価格		単位当たり価格	
					評価額 (千円)	課税標準額 (千円)	平均価格 (円/㎡)	最高価格 (円/㎡)
田	平成27	3,591	15,872	20,121,712	2,664,605	2,664,605	132	140
	平成28	3,574	15,755	20,057,229	2,656,278	2,656,278	132	140
	平成29	3,552	15,650	19,986,596	2,647,062	2,647,062	132	140
	平成30	3,543	15,579	19,923,745	2,592,475	2,550,872	130	140
	平成31 (令和元)	3,526	15,469	19,830,199	2,626,505	2,572,295	132	140
介在田	平成27	21	33	21,160	156,387	109,471	7,391	16,040
	平成28	17	26	16,363	117,381	82,167	7,172	12,433
	平成29	18	32	17,710	127,597	89,318	7,205	13,993
	平成30	18	26	14,839	97,995	68,597	6,604	19,100
	平成31 (令和元)	32	58	38,676	354,780	239,453	9,173	15,680
畑	平成27	2,952	7,527	1,141,815	74,756	74,756	65	73
	平成28	2,941	7,483	1,135,148	74,363	74,363	66	73
	平成29	2,918	7,445	1,126,862	73,823	73,823	66	73
	平成30	2,904	7,446	1,124,243	73,620	73,620	65	73
	平成31 (令和元)	2,905	7,447	1,142,190	74,829	74,829	65	73
介在畑	平成27	39	59	10,060	124,207	86,945	12,347	29,790
	平成28	37	55	8,137	92,472	64,730	11,367	21,678
	平成29	32	49	7,653	92,059	64,441	12,031	21,493
	平成30	29	45	6,205	65,479	45,836	10,557	21,400
	平成31 (令和元)	32	49	7,113	76,548	52,322	10,765	21,400

(概要調書より)

		所有者数 (人)	筆 数 (筆)	地 積 (㎡)	決定価格		単位当たり価格	
					評価額 (千円)	課税標準額 (千円)	平均価格 (円/㎡)	最高価格 (円/㎡)
宅地	平成27	31,681	95,189	13,436,157	216,111,549	92,724,163	16,057	43,010
	平成28	36,433	95,493	13,481,901	211,718,485	90,679,197	15,675	41,301
	平成29	36,652	95,737	13,566,280	209,151,563	89,462,291	15,388	39,800
	平成30	36,897	96,066	13,631,099	207,144,398	88,330,340	15,177	38,315
	平成31 (令和元)	37,168	96,149	13,686,093	206,255,126	87,847,224	15,039	37,029
山林	平成27	2,169	18,270	10,262,810	209,740	209,740	20	30
	平成28	2,155	18,226	10,264,975	209,722	209,722	20	30
	平成29	2,147	18,164	10,225,823	208,607	208,607	20	30
	平成30	2,147	18,221	10,241,800	208,949	208,949	20	30
	平成31 (令和元)	2,147	18,222	10,237,680	208,790	208,790	20	30
雑種地その他	平成27	1,425	3,377	778,396	3,902,428	2,752,838	4,782	26,532
	平成28	1,170	3,391	810,678	4,130,278	2,994,382	4,858	28,710
	平成29	1,144	3,356	802,869	3,996,737	2,894,564	4,747	27,990
	平成30	1,142	3,370	812,447	3,929,294	2,775,324	4,656	26,460
	平成31 (令和元)	1,147	3,357	820,045	4,031,158	2,831,022	4,659	26,010
計	平成26	19,217	140,348	45,783,107	230,097,524	101,696,781	4,860	
	平成27	19,329	140,327	45,772,110	223,243,672	98,622,518	4,715	
	平成28	19,421	140,429	45,774,431	218,998,979	96,760,839	4,626	
	平成29	19,561	140,433	45,733,793	216,297,448	95,440,106	4,572	
	平成30	19,693	140,753	45,754,378	214,112,210	94,053,538	4,531	
	平成31 (令和元)	19,892	140,751	45,761,996	213,627,736	93,825,935	4,514	

※ 単位当たり価格の平均価格は、法定免税点未満のものを含めて算出したもの

## (2) 家 屋

## ア 総数

(概要調書より)

		納税義務者数 (人)	棟数 (棟)	床面積 (㎡)	評価額 (千円)	単位当たり価格 (円/㎡)
木 造	平成27	—	28,097	3,724,133	58,947,827	15,829
	平成28	—	28,160	3,743,262	61,196,975	16,349
	平成29	—	28,284	3,762,046	63,851,382	16,973
	平成30	—	28,368	3,779,265	61,932,341	16,387
	平成31 (令和元)	—	28,429	3,793,048	64,429,157	16,986
非 木 造	平成27	—	9,511	2,460,956	76,758,371	31,190
	平成28	—	9,507	2,462,095	77,247,449	31,375
	平成29	—	9,501	2,475,106	78,665,978	31,783
	平成30	—	9,503	2,482,878	77,080,794	31,045
	平成31 (令和元)	—	9,445	2,483,480	78,914,223	31,776
計	平成27	22,260	37,608	6,185,089	135,706,198	21,941
	平成28	22,383	37,667	6,205,357	138,444,424	22,310
	平成29	22,534	37,785	6,237,152	142,517,360	22,850
	平成30	22,630	37,871	6,262,143	139,013,135	22,199
	平成31 (令和元)	22,807	37,874	6,276,528	143,343,380	22,838

イ 新增築分

(概要調書より)

		棟数 (棟)	床面積 (㎡)	評価額 (千円)	単位当たり価格 (円/㎡)
木造	平成27	(20) 349	(919) 47,866	(52,408) 2,944,456	(57,027) 61,515
	平成28	(19) 298	(671) 38,605	(39,361) 2,337,394	(58,660) 60,546
	平成29	(20) 338	(754) 44,950	(48,069) 2,747,465	(63,752) 61,123
	平成30	(21) 321	(849) 42,120	(49,208) 2,772,216	(57,960) 65,817
	平成31 (令和元)	(12) 330	(710) 41,575	(44,949) 2,646,285	(63,308) 63,651
非木造	平成27	(4) 62	(706) 21,042	(36,589) 1,449,708	(51,826) 68,896
	平成28	(8) 55	(434) 12,634	(16,849) 844,339	(38,823) 66,831
	平成29	(7) 44	(1,321) 21,237	(72,512) 1,563,008	(54,892) 73,598
	平成30	(6) 64	(668) 24,695	(63,629) 2,250,555	(95,253) 91,134
	平成31 (令和元)	(8) 45	(3,422) 26,549	(298,606) 2,423,624	(87,261) 91,289
計	平成27	(24) 411	(1,625) 68,908	(88,997) 4,394,164	(54,767) 63,769
	平成28	(27) 353	(1,105) 51,239	(56,210) 3,181,733	(50,869) 62,096
	平成29	(27) 382	(2,075) 66,187	(120,581) 4,310,473	(58,111) 65,126
	平成30	(27) 385	(1,517) 66,815	(112,837) 5,022,771	(74,382) 75,174
	平成31 (令和元)	(20) 375	(4,132) 68,124	(343,555) 5,069,909	(83,145) 74,422

( ) 内は増築分の内数

ウ 種類別{平成31（令和元）年度}

(概要調書より)

区 分		棟数 (棟)	床面積 (㎡)	評価額 (千円)	単位当たり価格 (円/㎡)
木 造	専用住宅	19,308	3,020,665	57,597,104	19,068
	共同住宅・ 寄宿舎	262	73,929	2,945,846	39,847
	併用住宅	1,774	65,935	574,157	8,708
	旅館・料亭・ ホテル	8	2,429	23,078	9,501
	事務所・銀行・ 店舗	450	57,795	1,164,113	20,142
	劇場・病院	17	3,352	65,203	19,452
	工場・倉庫	1,479	221,624	878,584	3,964
	土蔵	1,285	108,513	135,034	1,244
	附属家	3,846	238,806	1,046,038	4,380
	計	28,429	3,793,048	64,429,157	16,986
非 木 造	事務所・店舗・ 百貨店	858	416,065	18,780,868	45,139
	住宅・アパート	2,740	655,679	24,131,471	36,804
	病院・ホテル	64	97,287	7,585,494	77,970
	工場・倉庫・ 市場	1,732	1,045,609	23,535,846	22,509
	その他	4,051	268,840	4,880,544	18,154
	計	9,445	2,483,480	78,914,223	31,776
合 計		37,874	6,276,528	143,343,380	22,838



## (3) 償却資産

(単位：千円 概要調書より)

区 分		年 度		平成27	平成28	平成29	平成30	平成31 (令和元)
		決定価格	課税標準額					
市 長 決 定	構築物	決定価格	5,320,406	5,209,315	5,909,022	6,194,281	6,379,519	
		課税標準額	5,270,560	5,168,034	5,854,325	6,161,490	6,326,746	
	機械・ 装置	決定価格	18,252,529	19,089,858	19,990,353	21,683,140	21,898,047	
		課税標準額	17,882,257	18,683,090	19,403,436	21,102,990	20,779,551	
	船舶	決定価格	0	0	87	1,714	1,484	
		課税標準額	0	0	87	1,714	1,484	
	車両・ 運搬具	決定価格	52,635	66,720	74,281	86,853	101,331	
		課税標準額	52,635	66,720	74,281	86,853	101,331	
	工具器具・ 備品	決定価格	5,487,008	5,629,948	6,197,372	6,554,414	6,698,854	
		課税標準額	5,484,438	5,629,948	6,196,947	6,542,185	6,665,907	
	小 計	決定価格	29,112,578	29,995,841	32,171,115	34,520,402	35,079,235	
		課税標準額	28,689,890	29,547,792	31,529,076	33,895,232	33,875,019	
	配 分	総務大臣 決定	決定価格	8,349,744	8,308,713	8,139,711	8,049,374	8,297,488
			課税標準額	8,291,407	8,230,165	8,093,824	7,969,900	8,226,926
県知事 決定		決定価格	662,861	854,531	1,202,848	1,375,855	1,449,311	
		課税標準額	479,883	599,291	823,405	897,012	946,135	
小 計		決定価格	9,012,605	9,163,244	9,342,559	9,425,229	9,746,799	
		課税標準額	8,771,290	8,829,456	8,917,229	8,866,912	9,173,061	
合 計	決定価格	38,125,183	39,159,085	41,513,674	43,945,631	44,826,034		
	課税標準額	37,461,180	38,377,248	40,446,305	42,762,144	43,048,080		



## IV 諸 税



# 1 軽自動車税

## (1) 車種別課税台数

(単位：台・%)

年 度		平成27		平成28		平成29		平成30		平成31 (令和元)		
		台数	前年比	台数	前年比	台数	前年比	台数	前年比	台数	前年比	
原 動 機 付 自 転 車	50CC 以下	1,351	94.6	1,252	92.7	1,155	92.3	1,096	94.9	1,037	94.6	
	50CCを超え 90CC 以下	72	92.3	67	93.1	63	94.0	60	95.2	57	95.0	
	90CCを超え 125CC 以下	148	113.8	171	115.5	185	108.2	203	109.7	220	108.4	
	ミニカー	31	96.9	30	96.8	28	93.3	30	107.1	31	103.3	
	計	1,602	96.0	1,520	94.9	1,431	94.1	1,389	97.1	1,345	96.8	
軽 自 動 車	二輪車	559	96.5	553	98.9	568	102.7	567	99.8	602	106.2	
	三輪車	1	100.0	1	100.0	1	100.0	1	100.0	1	100.0	
	乗 用 車	営業用	2	100.0	2	100.0	2	100.0	3	150.0	4	133.3
		自家用	17,765	103.9	18,182	102.3	18,361	101.0	18,634	101.5	18,836	101.1
	貨 物 車	営業用	74	98.7	72	97.3	70	97.2	79	112.9	84	106.3
		自家用	5,067	98.4	4,994	98.6	4,900	98.1	4,863	99.2	4,907	100.9
計	23,468	102.5	23,804	101.4	23,902	100.4	24,147	101.0	24,434	101.2		
小 型 特 殊 自 動 車	農耕用	1,145	97.3	1,083	94.6	1,038	95.8	1,000	96.3	953	95.3	
	その他	317	101.0	319	100.6	327	102.5	334	102.1	381	114.1	
	計	1,462	98.1	1,402	95.9	1,365	97.4	1,334	97.7	1,334	100.0	
二輪小型車		691	102.4	683	98.8	724	106.0	686	94.8	703	102.5	
合 計		27,223	101.8	27,409	100.7	27,422	100.0	27,556	100.5	27,816	100.9	

(4月1日現在)

## (2) 車種別調定額

(単位：千円・%)

年 度		平成27		平成28		平成29		平成30		平成31 (令和元)		
		調定額	前年比	調定額	前年比	調定額	前年比	調定額	前年比	調定額	前年比	
区 分												
		原 動 機 付 自 転 車	50CC 以下	1,351	94.6	2,504	185.3	2,310	92.3	2,192	94.9	2,074
50CCを超え 90CC 以下	86		91.5	134	155.8	126	94.0	120	95.2	114	95.0	
90CCを超え 125CC 以下	237		113.9	410	173.0	444	108.3	487	109.7	528	108.4	
ミニカー	78		97.5	111	142.3	104	93.7	111	106.7	115	103.6	
計	1,752		96.8	3,159	180.3	2,984	94.5	2,910	97.5	2,831	97.3	
軽 自 動 車	二輪車	1,342	96.5	1,991	148.4	2,045	102.7	2,041	99.8	2,167	106.2	
	三輪車	3	100.0	5	166.7	5	100.0	5	100.0	5	100.0	
	四輪車	乗用	11	100.0	11	100.0	11	100.0	16	145.5	24	150.0
		自家用	127,908	103.9	144,714	113.1	152,800	105.6	161,619	105.8	168,261	104.1
	貨物	営業用	222	98.7	235	105.9	229	97.4	269	117.5	296	110.0
		自家用	20,268	98.4	23,247	114.7	23,136	99.5	23,392	101.1	24,011	102.6
計	149,754	103.1	170,203	113.7	178,226	104.7	187,342	105.1	194,764	104.0		
小 型 特 殊 自 動 車	農耕用	1,374	97.3	2,166	157.6	2,076	95.8	2,000	96.3	1,906	95.3	
	その他	1,490	100.9	1,882	126.3	1,929	102.5	1,971	102.2	2,248	114.1	
	計	2,864	99.2	4,048	141.3	4,005	98.9	3,971	99.2	4,154	104.6	
二輪小型車		2,764	102.4	4,098	148.3	4,344	106.0	4,116	94.8	4,218	102.5	
合 計		157,134	102.9	181,508	115.5	189,559	104.4	198,339	104.6	205,967	103.8	

(4月1日現在)

## 2 市たばこ税

区 分 \ 年 度	平成26	平成27	平成28	平成29	平成30
課 税 標 準 数 量 (千本)	87,584	87,063	84,136	82,700	79,422
調 定 額 (千円)	449,884	447,168	434,140	429,220	429,015
前 年 対 比 (%)	96.6	99.4	97.1	98.9	100.0

## 3 入 湯 税

区 分 \ 年 度	平成26	平成27	平成28	平成29	平成30
入 湯 客 数 (人)	187,394	173,910	176,930	147,112	136,531
調 定 額 (千円)	28,109	26,087	26,540	22,067	20,480
前 年 対 比 (%)	117.9	92.8	101.7	83.1	92.8

※神明苑 平成30年2月1日～平成30年3月31日 工事のため休館





# V 収 納 状 況



# 1 口座振替状況（当初賦課時）

（単位：人）

年 度		区 分	市 民 税 (普通徴収分)	固定資産税 都市計画税	軽自動車税	国民健康 保険税	計
平成 27		納税義務者数	11,790	27,520	27,223	8,938	75,471
		口座振替 利用者数	4,182	12,757	6,368	3,565	26,872
		比率 (%)	35.5	46.4	23.4	39.9	35.6
平成 28		納税義務者数	10,244	27,781	27,409	8,834	74,268
		口座振替 利用者数	3,471	12,717	6,237	3,272	25,697
		比率 (%)	33.9	45.8	22.8	37.0	34.6
平成 29		納税義務者数	9,337	27,914	27,422	8,489	73,162
		口座振替 利用者数	3,066	12,702	6,076	3,150	24,994
		比率 (%)	32.8	45.5	22.2	37.1	34.2
平成 30		納税義務者数	9,118	28,019	27,556	8,243	72,936
		口座振替 利用者数	2,906	12,759	5,991	2,998	24,654
		比率 (%)	31.9	45.5	21.7	36.4	33.8
平成 31 (令和 元)		納税義務者数	8,809	28,262	27,816	8,109	72,996
		口座振替 利用者数	2,765	12,724	5,853	2,907	24,249
		比率 (%)	31.4	45.0	21.0	35.8	33.2

## 2 納付方法別（口座振替・コンビニ納税）収納額（現年度分）

（単位：千円・％）

区分 年度	税目	全体	口座振替				コンビニ納税	
		収入額	振替依頼額	収入額	振替率	収入額 構成比	収入金額	収入 構成比
平成 29	市民税 (普徴・特徴)	3,362,375	355,935	343,363	96.5	10.2	143,442	4.3
	固定資産税 都市計画税	4,262,755	1,874,380	1,812,220	96.7	42.5	443,547	10.4
	軽自動車税	183,155	39,055	37,087	95.0	20.2	81,200	44.3
	3税計	7,808,285	2,269,370	2,192,670	96.6	28.1	668,189	8.6
	国民健康 保険税	1,341,757	621,297	585,605	94.3	43.6	218,246	16.3
	4税計	9,150,042	2,890,667	2,778,275	96.1	30.4	886,435	9.7
平成 30	市民税 (普徴・特徴)	3,440,449	353,670	335,360	94.8	9.7	149,194	4.3
	固定資産税 都市計画税	4,221,787	1,867,665	1,810,070	96.9	42.9	457,195	10.8
	軽自動車税	192,503	40,276	38,396	95.3	19.9	88,384	45.9
	3税計	7,854,739	2,261,611	2,183,826	96.6	27.8	694,773	8.8
	国民健康 保険税	1,312,235	593,334	552,882	93.2	42.1	226,380	17.3
	4税計	9,166,974	2,854,945	2,736,708	95.9	29.9	921,153	10.0

## 3 差押・交付要求状況

区分 年度	差押	参加差押	交付要求
平成26	391	9	46
平成27	368	23	34
平成28	329	10	18
平成29	293	4	30
平成30	351	3	16

#### 4 督促状発付状況

(単位：件・千円)

区 分		年 度				
		平成26	平成27	平成28	平成29	平成30
市・県民税 (普通徴収・特別徴収)	件数	8,887	7,979	7,349	6,937	6,505
	税額	248,300	224,489	208,083	193,026	200,038
固定資産税 都市計画税	件数	11,667	10,964	9,653	10,726	10,059
	税額	372,877	338,626	296,201	321,903	272,084
軽自動車税	件数	3,273	3,319	3,486	3,341	3,005
	税額	19,347	19,805	25,638	25,304	23,701
国民健康保険税	件数	10,644	9,552	8,886	8,096	7,811
	税額	226,255	218,496	205,753	184,153	182,419
法人市民税	件数	110	94	96	93	82
	税額	7,739	7,900	7,375	6,680	5,570
計	件数	34,581	31,908	29,470	29,193	27,462
	税額	874,518	809,316	743,050	731,066	683,812



## VI 国民健康保険税





## 1 加入状況

年度	区分	総世帯数	総人員数	国保加入		加入率 (%)	
				世帯数	被保険者数	世帯	被保険者
平成27		23,019	68,909	8,938	16,041	38.8	23.3
平成28		23,455	69,141	8,834	15,393	37.7	22.3
平成29		23,816	69,192	8,489	14,502	35.6	21.0
平成30		24,193	69,371	8,243	13,751	34.1	19.8
平成31(令和元)		24,517	69,332	8,109	13,256	33.1	19.1

(7月1日現在)

## 2 賦課割合・税率

年度	区分	賦課割合 (%)				保険税率			
		所得割	資産割	均等割	平等割	所得割 (%)	資産割 (%)	均等割 (円)	平等割 (円)
平成27	医療分	45.6	8.4	32.4	13.6	5.7	16.00	28,400	23,000
	後支分	58.6	6.1	25.3	10.0	2.6	4.00	7,600	5,800
	介護分	53.2	5.5	27.1	14.2	1.8	4.00	9,000	6,000
平成28	医療分	46.7	8.2	31.5	13.6	5.7	16.00	28,400	23,000
	後支分	59.2	5.8	24.0	11.0	2.6	4.00	7,600	5,800
	介護分	54.2	5.3	26.4	14.1	1.8	4.00	9,000	6,000
平成29	医療分	40.7	7.1	35.9	16.3	5.7	16.00	28,400	23,000
	後支分	54.0	5.3	28.5	12.2	2.6	4.00	7,600	5,800
	介護分	49.6	4.5	29.6	16.3	1.8	4.00	9,000	6,000
平成30	医療分	41.8	6.7	35.2	16.3	5.7	16.00	28,400	23,000
	後支分	54.7	5.0	28.1	12.2	2.6	4.00	7,600	5,800
	介護分	50.4	4.1	29.3	16.2	1.8	4.00	9,000	6,000
平成31(令和元)	医療分	41.7	6.7	35.1	16.5	5.7	16.00	28,400	23,000
	後支分	54.4	5.0	28.1	12.5	2.6	4.00	7,600	5,800
	介護分	50.2	4.2	29.2	16.4	1.8	4.00	9,000	6,000

### 3 課税状況（当初）

（単位：千円・％）

区 分		年 度		平成29						
				医療分		後支分		介護分		
				金額等	前年比	金額等	前年比	金額等	前年比	
算出税額	所得割		税額	526,982	93.0	240,377	93.0	76,977	96.0	
	資産割		税額	81,762	95.7	20,440	95.7	6,286	88.5	
	均等割		人数	14,502	94.2	14,502	94.2	4,609	91.6	
			税額	411,857	94.2	110,215	94.2	41,481	91.6	
	平等割		世帯数	8,489	96.1	8,489	96.1	3,803	92.4	
			税額	187,134	95.7	47,190	95.7	22,818	92.4	
	内平等割半額世帯数			806	105.2	806	105.2	—	—	
税額計(A)			1,207,735	94.0	418,222	93.8	147,562	93.8		
控除	低所得者軽減	7割	均等割	人数	2,827	95.5	2,827	95.5	866	90.3
				金額	56,201	95.5	15,040	95.5	5,456	90.3
			平等割	世帯数	2,082	96.7	2,082	96.7	784	90.2
				金額	32,490	96.7	8,193	96.7	3,293	90.2
		5割	均等割	人数	2,499	96.3	2,499	96.3	601	94.9
				金額	35,486	96.3	9,496	96.3	2,705	94.9
			平等割	世帯数	1,369	97.6	1,369	97.6	507	97.1
				金額	14,573	97.1	3,675	97.1	1,521	97.1
	2割	均等割	人数	1,901	91.0	1,901	91.0	494	84.7	
			金額	10,798	91.0	2,890	91.1	889	84.7	
		平等割	世帯数	984	94.9	984	94.9	397	85.6	
			金額	4,214	93.6	1,063	93.7	476	85.5	
	限度超過額			世帯数	181	93.3	225	91.8	77	92.8
				金額	59,494	75.9	31,404	77.6	7,633	98.5
	月割軽減額			金額	40,593	117.6	14,285	120.0	7,813	102.3
	端数切捨			金額	366	95.1	356	94.9	137	93.8
	減免額			金額	326	—	92	—	0	—
控除計(B)			254,540	92.9	86,493	91.1	29,923	95.8		
調定額(A)－(B)			953,195	94.3	331,729	94.5	117,639	93.3		

(単位：千円・%)

平成30						平成31(令和元)					
医療分		後支分		介護分		医療分		後支分		介護分	
金額等	前年比	金額等	前年比	金額等	前年比	金額等	前年比	金額等	前年比	金額等	前年比
530,229	100.6	241,857	100.6	79,392	103.1	487,642	92.0	222,432	92.0	70,236	88.5
74,750	91.4	18,687	91.4	5,530	88.0	71,449	95.6	17,862	95.6	5,406	97.8
13,751	94.8	13,751	94.8	4,337	94.1	13,256	96.4	13,256	96.4	4,170	96.1
390,585	94.8	104,523	94.8	39,042	94.1	376,527	96.4	100,761	96.4	37,539	96.2
8,243	97.1	8,243	97.1	3,610	94.9	8,109	98.4	8,109	98.4	3,503	97.0
180,682	96.6	45,563	96.6	21,666	95.0	177,261	98.1	44,700	98.1	21,024	97.0
855	106.1	855	106.1	—	—	892	104.3	892	104.3	—	—
1,176,246	97.4	410,631	98.2	145,630	98.7	1,112,879	94.6	385,755	93.9	134,205	92.2
2,620	92.7	2,620	92.7	818	94.5	2,533	96.7	2,533	96.7	767	93.8
52,086	92.7	13,938	92.7	5,154	94.5	50,356	96.7	13,476	96.7	4,832	93.8
1,956	93.9	1,956	93.9	756	96.4	1,931	98.7	1,931	98.7	707	93.5
30,413	93.6	7,669	93.6	3,176	96.4	29,894	98.3	7,538	98.3	2,969	93.5
2,374	95.0	2,374	95.0	517	86.0	2,365	99.6	2,365	99.6	570	110.3
33,711	95.0	9,021	95.0	2,327	86.0	33,583	99.6	8,987	99.6	2,565	110.2
1,320	96.4	1,320	96.4	437	86.2	1,355	102.7	1,355	102.7	480	109.8
13,981	95.9	3,526	95.9	1,311	86.2	14,286	102.2	3,603	102.2	1,440	109.8
1,857	97.7	1,857	97.7	503	101.8	1,759	94.7	1,759	94.7	444	88.3
10,548	97.7	2,823	97.7	906	101.9	9,991	94.7	2,674	94.7	799	88.2
1,002	101.8	1,002	101.8	416	104.8	948	94.6	948	94.6	366	88.0
4,273	101.4	1,078	101.4	500	105.0	4,012	93.9	1,012	93.9	439	87.8
150	82.9	246	109.3	73	94.8	127	84.7	221	89.8	78	106.8
66,018	111.0	38,243	121.8	12,097	158.5	39,866	60.4	27,373	71.6	5,628	46.5
33,436	82.4	11,610	81.3	5,881	75.3	33,191	99.3	11,497	99.0	6,127	104.2
358	97.8	347	97.5	130	94.9	356	99.4	345	99.4	124	95.4
767	—	222	—	5	—	727	—	212	—	5	—
245,591	96.5	88,477	102.3	31,482	105.2	216,262	88.1	76,716	86.7	24,929	79.2
930,656	97.6	322,154	97.1	114,148	97.0	896,617	96.3	309,039	95.9	109,276	95.7

## 4 決算状況

年度		区分	調定額 (千円)	収入額 (千円)	収入率 (%)	1世帯当たり 調定額 年度末(円)	1人当たり 調定額 年度末(円)
平成26	医療分	現年課税分	1,038,965	975,989	93.9	118,807	66,609
		滞納繰越分	350,417	67,322	19.2		
		計	1,389,382	1,043,311	75.1		
	介護分	現年課税分	130,758	120,517	92.2	30,861	24,812
		滞納繰越分	46,244	9,097	19.7		
		計	177,002	129,614	73.2		
	後支分	現年課税分	331,601	311,999	94.1	37,919	21,259
		滞納繰越分	71,818	16,303	22.7		
		計	403,419	328,302	81.4		
平成27	医療分	現年課税分	1,027,098	965,538	94.0	119,792	68,523
		滞納繰越分	339,190	64,655	19.1		
		計	1,366,288	1,030,193	75.4		
	介護分	現年課税分	133,952	122,993	91.8	33,572	27,449
		滞納繰越分	46,478	9,297	20.0		
		計	180,430	132,290	73.3		
	後支分	現年課税分	352,534	330,502	93.8	41,117	23,520
		滞納繰越分	74,105	16,294	22.0		
		計	426,639	346,796	81.3		
平成28	医療分	現年課税分	999,783	944,452	94.5	120,195	70,422
		滞納繰越分	330,878	69,521	21.0		
		計	1,330,661	1,013,973	76.2		
	介護分	現年課税分	127,022	116,756	91.9	34,461	28,474
		滞納繰越分	47,310	10,177	21.5		
		計	174,332	126,933	72.8		
	後支分	現年課税分	348,421	328,571	94.3	41,888	24,542
		滞納繰越分	78,855	19,537	24.8		
		計	427,276	348,108	81.5		
平成29	医療分	現年課税分	960,385	912,265	95.0	118,610	70,945
		滞納繰越分	311,475	70,069	22.5		
		計	1,271,860	982,334	77.2		
	介護分	現年課税分	119,849	111,354	92.9	17,688	28,427
		滞納繰越分	46,752	11,355	24.3		
		計	166,601	122,709	73.7		
	後支分	現年課税分	335,681	318,138	94.8	41,457	24,797
		滞納繰越分	78,844	20,011	25.4		
		計	414,525	338,149	81.6		
平成30	医療分	現年課税分	940,078	894,218	95.1	119,118	72,649
		滞納繰越分	283,715	64,431	22.7		
		計	1,223,793	958,649	78.3		
	介護分	現年課税分	116,551	107,867	92.5	34,534	26,773
		滞納繰越分	43,127	9,567	22.2		
		計	159,678	117,434	73.5		
	後支分	現年課税分	326,937	310,150	94.9	41,426	25,266
		滞納繰越分	75,413	19,468	25.8		
		計	402,350	329,618	81.9		

## VII その他



## 1 事務の合理化の推移

年度	事 務 内 容
昭43	納税通知書宛名印刷
44	オリベッティによる納税通知書作成
46	諸証明書に電子複写機利用
47	土地名寄帳マイクロ化
49	住民マスター入力作業
50	一筆一棟入力
51	市県民税、固定資産税、軽自動車税、国民健康保険税の賦課入力
52	各税更正処理入力
53	各税消込処理入力
54	家屋評価計算入力
57	非木造評価計算入力準備 償却資産処理入力
59	オンラインシステムによる諸証明発行 F6850導入（所得、課税、納税の各証明）
60	光学的文字読取り装置による税消込処理 （固定資産税、市県民税、軽自動車税、国民健康保険税）
61	パソコンによる木造・非木造評価計算
62	オンラインシステムによる固定資産税などの照会 〃 による収納状況のプリンター出力および再発納付書の出力
63	オンラインシステムによる住登外宛名登録 〃 による口座振替登録
平3	オンラインシステムによる住民税更正等処理 固定資産評価基図作成開始 家屋未評価、土地地目認定の為の航空写真作成
5	家屋未評価、土地地目認定の為の航空写真作成
6	オンラインシステムによる固定資産税異動処理
7	固定資産情報管理システム導入準備（航空写真作成）
8	固定資産情報管理システムの導入（地図情報システム）
10	固定資産評価システムの導入（家屋評価システム） 固定資産情報管理システムの航空写真の更新
11	丹南広域共同電算処理開始 法人市民税システムの導入 自動交付機証明発行（所得、課税、納税の各証明）

12	収納支援システムの導入
15	丹南広域共同電算処理開始（固定資産税） 自動交付機による証明発行（資産、税額の各証明）
16	固定資産情報管理システムの航空写真の更新（福井市撮影のもの）
18	公図デジタル化システムの導入（公図の閲覧交付用）
19	コンビニ収納の開始 （市県民税普通徴収、固定資産税、軽自動車税、国民健康保険税）
20	法人市民税のシステムの更新 固定資産情報管理システムの航空写真の更新 家屋評価システムの変更
21	eLTAX(地方税ポータルシステム)の導入 {個人市民税（給報）、法人市民税、固定資産税（償却資産）}
22	国税連携サービスの導入 （確定申告書等のデータ受信）
23	市県民税課税支援システムの導入
24	Pay-easy(ペイジー)口座振替受付サービス開始
25	Web口座振替受付サービス開始
26	固定資産情報管理システムの航空写真の更新
27	クレジットカード窓口収納サービス開始（軽自動車税）
28	市県民税課税支援システムの更新
29	固定資産情報システムの更新、航空写真更新
30	スマートフォンアプリによる収納の開始 （市県民税普通徴収、固定資産税、軽自動車税、国民健康保険税）
31 (令元)	収納支援システムの更新

## 2 固定資産評価員

	就任年月日	退任年月日
嶋野 喜十郎	昭和30年 3月25日	昭和43年 9月 4日
松村 武雄	昭和43年12月25日	平成 2年 4月26日
藤野 義雄	平成 2年 6月25日	平成17年 7月15日
西澤 義明	平成17年10月 5日	平成25年 3月31日
馬場 一	平成25年 4月 1日	



市税の概要 平成 31 年度版  
(令和元年度)

令和元年 12 月発行

発行者 福井県鯖江市政策経営部税務課

鯖江市西山町 13-1

電 話 (0778) 53-2210

F A X (0778) 51-8162



鯖江市の花・木・鳥  
つつじ・さくら・おしどり