田んぼダム整備状況図

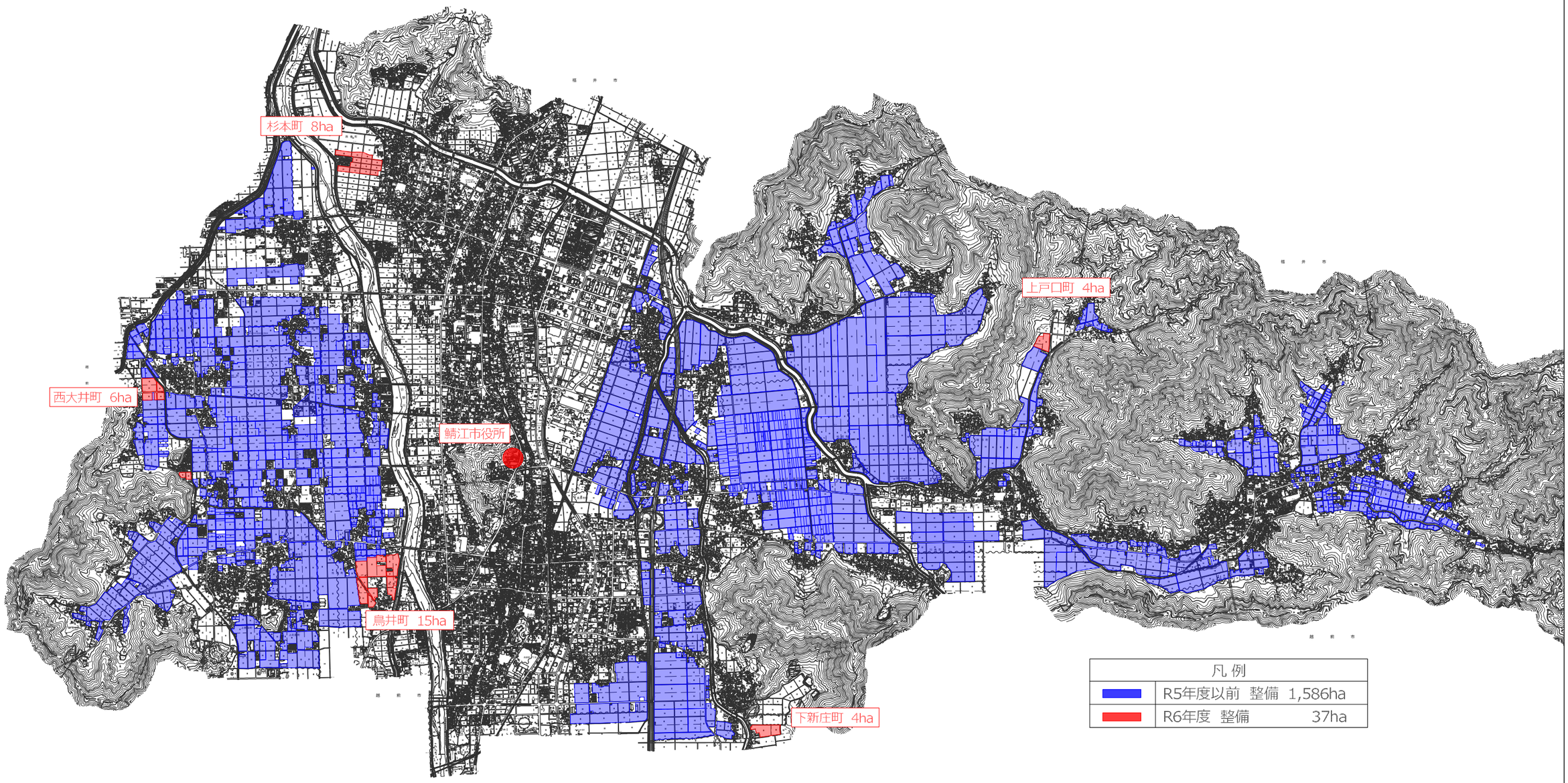
杉本町 8ha
上戸口町 4ha
西大井町 6ha
鯖江市役所
鳥井町 15ha
下新庄町 4ha
凡 例
R5年度以前 整備 1,586ha
R6年度 整備 37ha