

# 鯖江市の国保

令和4年12月

鯖江市健康福祉部国保年金課

# 目 次

I	一般状況	
1.	国保のあゆみ	2
2.	事務分掌	10
	(1) 組織図	10
	(2) 国民健康保険運営協議会	11
	(3) 国民健康保険運営協議会開催状況	12
II	被保険者	
1.	加入世帯数と被保険者数の推移	16
2.	資格取得喪失の推移	17
3.	介護保険の加入状況	18
4.	年齢階層別被保険者数	19
III	保険給付	
1.	医療費費目別年度別給付状況	20
2.	診療区分別年度別給付状況	24
3.	高額療養費	28
4.	その他の給付費	28
5.	第三者行為賠償金および医療費返納金	29
6.	保健事業等	30
	(1) 保健事業および趣旨普及事業実施状況	30
	(2) 市内保険医療機関等の状況および医師一人あたり人口	33
	(3) 重複・多受診訪問事業実施状況	34
	(4) ジェネリック医薬品（後発医薬品）利用差額通知書発送状況 および使用割合（数量ベース）	34
IV	国民健康保険税	
1.	賦課割合および税率の推移（医療分）	35
2.	賦課割合および税率の推移（介護分）	35
3.	賦課割合および税率の推移（支援分）	35
4.	年度別国保税収納状況	36
V	保険財政	
1.	予算決算状況	45
	(1) 年度別当初予算状況	45
	(2) 年度別決算状況	47
	(3) 年度別決算における被保険者一人あたり調べ	49

# I 一般状況

## 1. 国保のあゆみ

昭和	30.1	2町5村が合併し市制施行
	30.6	北中山村（一部を除く）を合併。当村の健康保険事業を鯖江市国民健康保険事業とし、継続実施する。給付割合は5割、助産費1,000円、葬祭費1,000円、国保税賦課限度額は15,000円
	33.10	医療費改訂 8.5%引上げ
	34.1	国民健康保険法の改正
	34.3	国民健康保険法の改正に基づき、国民健康保険条例の全面改正を行う市全域を適用の対象として準備
	34.4	鯖江市国民健康保険事業開始 国保税率設定 所得割 1.6% 資産割 5.7% 均等割 300円 平等割 500円 国保税賦課限度額 50,000円
	35.4	国保税率改正 所得割 1.5% 資産割 5.7% 均等割 300円 平等割 500円
	36.4	全国の国民皆保険達成。葬祭費を1,500円に引上げ 国保税率改正 所得割 1.5% 資産割 6.5% 均等割 350円 平等割 650円
	36.7	医療費改訂 12.5%引上げ
	36.10	世帯主の結核・精神病関係の給付率を7割に
	37.4	国保税率改正 所得割 1.5% 資産割 6.5% 均等割 400円 平等割 700円
	37.10	助産費を2,000円に引上げ
	38.10	世帯主の給付割合を5割から7割に改正
	38.11	低所得者に対する国保税の軽減措置創設
	39.4	国保税率改正 所得割 1.5% 資産割 10% 均等割 700円 平等割 1,100円 葬祭費を2,000円に引上げ
	40.1	医療費改訂 9.5%引上げ
	40.4	国保税率改正 所得割 1.5% 資産割 10% 均等割 800円 平等割 1,200円
	41.4	国保税率改正 所得割 1.5% 資産割 10% 均等割 900円 平等割 1,300円
	42.1	世帯員の給付割合を7割に引上げ
	42.4	国保税率改正 所得割 1.7% 資産割 13% 均等割 1,100円 平等割 1,800円
	42.12	医療費改訂 7.68%引上げ
	43.4	国保税率改正 所得割 1.8% 資産割 17% 均等割 1,500円 平等割 2,200円 国保税賦課限度額 80,000円 育児手当金を新設 1,200円
	44.4	国保税率改正 所得割 1.9% 資産割 19% 均等割 1,900円 平等割 2,500円

昭和	45.2	医療費改訂 8.77%引上げ
	45.4	助産費を 10,000 円に引上げ
	46.4	国保税率改正 所得割 1.9% 資産割 19% 均等割 2,100 円 平等割 2,700 円
	47.2	医療費改訂 12%引上げ
	47.4	国保税率改正 所得割 2.0% 資産割 20% 均等割 2,500 円 平等割 3,200 円 育児手当金を 2,000 円に引上げ
	48.4	国保税率改正 所得割 2.5% 資産割 25% 均等割 3,200 円 平等割 4,000 円
	49.2	医療費改訂 17.5%引上げ
	49.4	条例改正により外国人の国保適用実施 国保税率改正 所得割 3.05% 資産割 33% 均等割 4,000 円 平等割 5,000 円 国保税賦課限度額 120,000 円 助産費を 20,000 円に引上げ 高額療養費支給制度実施
	49.10	医療費改訂 16%引上げ
	50.4	国保税率改正 所得割 3.9% 資産割 45% 均等割 6,000 円 平等割 7,000 円
	50.7	助産費を 40,000 円に引上げ
	51.4	医療費改訂 9%引上げ (医科のみ) 国保税賦課事務電算処理実施 国保税率改正 所得割 4.5% 資産割 50% 均等割 6,960 円 平等割 7,920 円 国保税賦課限度額 150,000 円
	51.8	医療費改訂 9.6%引上げ (歯科のみ) 高額療養費自己負担分を 30,000 円から 39,000 円に引上げ
	52.4	国保税率改正 所得割 4.8% 資産割 50% 均等割 7,920 円 平等割 9,000 円 国保税賦課限度額 170,000 円
	52.10	助産費を 60,000 円、葬祭費を 5,000 円に引上げ
	53.2	医療費改訂 9.6%引上げ
	53.4	育児手当金を 5,000 円に引上げ 国保税賦課限度額 190,000 円 高額療養費貸付制度実施
	53.10	葬祭費を 10,000 円に引上げ
	54.4	国保税賦課限度額 220,000 円
	54.12	助産費を 80,000 円、葬祭費を 15,000 円に引上げ
	55.4	国保税賦課限度額 240,000 円
	56.4	国保税賦課限度額 260,000 円
	56.6	医療費改訂 2%引上げ 医療費通知実施
	57.3	助産費 100,000 円に引上げ
	57.4	国保税賦課限度額 270,000 円 国保給付事務共同電算化処理委託
	57.9	高額療養費自己負担分 45,000 円に引上げ
	58.1	高額療養費自己負担分 51,000 円に引上げ
	58.2	老人保健法施行
	58.4	国保税賦課限度額 280,000 円
	59.4	国保税賦課限度額 350,000 円

昭和	59.10	退職者医療制度施行 高額療養費世帯合算自己負担分 51,000 円、通算自己負担分 30,000 円 国庫負担金引下げ（費用額の 40%を給付費の 40%に）
	60.3	医療費改訂 1.2%引上げ
	61.4	医療費改訂 1.5%引下げ 国保税率改正 所得割 6.0% 資産割 50% 均等割 9,600 円 平等割 12,000 円 国保税賦課限度額 370,000 円
	61.5	高額療養費自己負担分、世帯合算自己負担分 54,000 円に引上げ
	62.1	国保法改正 資格証明書の交付等
	62.4	国保税率改正 所得割 6.7% 資産割 50% 均等割 12,000 円 平等割 14,000 円 国保税賦課限度額 390,000 円
	63.3	助産費を 130,000 円に引上げ
	63.4	医療費改訂 2.9%引下げ 国保税賦課限度額 400,000 円
	63.6	医療費改訂 0.6%引上げ（歯科のみ） 国保法改正 保険基盤安定制度等
	平成	元.4
元.6		高額療養費自己負担分および世帯合算自己負担分 57,000 円、 通算自己負担分 33,000 円 に引上げ
2.4		医療費改訂 1.0%引上げ
3.4		国保税賦課限度額 440,000 円
3.5		高額療養費自己負担分および世帯合算自己負担分 60,000 円、 通算自己負担分 34,800 円 に引上げ
4.4		医療費改訂 2.5%引上げ 国保法改正 国保財政安定化支援事業、 職員給与費相当分および助産費補助金の一般財源化 等 助産費を 240,000 円に引上げ 国保税賦課限度額 460,000 円
5.4		葬祭費 30,000 円、育児手当金 10,000 円に引上げ 国保法改正 一部事務費の一般財源化 等 国保税賦課限度額 500,000 円
5.5		高額療養費自己負担分および世帯合算自己負担分 63,000 円、 通算自己負担分 37,200 円に引上げ
6.4		医療費改訂 1.2%引上げ
6.10		医療費改訂 1.5%引上げ 助産費と育児手当金を統合、出産育児一時金として 300,000 円に引上げ 国保法改正 食事療養費、訪問看護療養費の創設と移送費の改正
7.4	国保税率改正 所得割 7.0% 資産割 48% 均等割 15,600 円 平等割 18,600 円 国保税賦課限度額 520,000 円 国保法改正 社会福祉施設入所者に対する住所地主義の特例	
	7.7	精神の措置入院、結核の命令入所者に対する住所地主義の特例 精神保健法および結核予防法による公費負担医療の国保優先化
	8.4	医療費改定 0.8%引上げ
	8.6	高額療養費自己負担限度額を 63,600 円
	9.4	国保税率改正 所得割 6.8% 資産割 40% 均等割 18,000 円 平等割 20,400 円

	国保税賦課限度額 530,000 円
9.9	薬剤一部負担金制度化
11.4	国保税率改正 所得割 6.5% 資産割 30% 均等割 22,800 円 平等割 22,800 円
12.4	国保税介護分新設 所得割 0.7% 資産割 3.25% 均等割 4,200 円 平等割 4,200 円 限度額 70,000 円 医療費改訂 0.2%上げ
13.1	健康保険法の一部改正 ・老人医療費の定率1割負担の導入、薬剤一部負担廃止、高額療養費創設 ・国保海外療養費、高額療養費上位所得者区分 新設
14.4	医療費改訂 2.7%引下げ（診療報酬△1.3%、薬価改定等△1.4%） 老人外来一部負担均等の改定
14.10	健康保険法の一部改正 〈国民健康保険法関係〉 ・自己負担割合 3歳未満は2割、70歳以上は1割または2割（一定以上の所得を有するもの）に改定 ・高額療養費に関する自己負担割合として、70歳以上の限度額新設、70歳未満の限度額引上げ 〈老人保健法関係〉 ・老人医療受給対象者が75歳以上に（5年間かけて段階的に） ・自己負担割合が1割または2割（一定以上の所得を有する者）に ・一部負担金の月額上限および定額制の廃止に伴い、高額療養費の自己負担限度額が改定
15.4	退職医療の自己負担割合が3割（3歳未満を除く）に改定 薬剤一部負担金の廃止 国保税率改正 〈医療分〉 所得割 6.8% 資産割 35.0% 均等割 24,000 円 平等割 24,000 円 〈介護分〉 所得割 0.8% 資産割 4.0% 均等割 4,800 円 平等割 4,800 円 賦課限度額 80,000 円
16.4	医療費改訂 1.05%引下げ（診療報酬±0、薬価改訂等△1.05%）
18.4	国保税賦課限度額（介護分）90,000 円 医療費改訂 3.16%引下げ（診療報酬△1.36%、薬価改訂等△1.8%）
18.10	健康保険法の一部改正 ・70歳以上の現役並み所得者の自己負担割合3割に引上げ ・高額療養費の自己負担限度額引上げ（低所得者を除く） ・人工透析を要する70歳未満の上位所得者の自己負担限度額が2万円に引上げ ・療養病床に入院する70歳以上の人の食費・居住費負担の引上げ ・出産育児一時金が350,000円に引上げ
19.4	国保税賦課限度額（医療分）560,000 円に引上げ 70歳未満の人の入院にかかる高額療養費の現物給付化開始 出産育児一時金の受取代理制度開始
20.4	健康保険法の一部改正 ・未就学児の自己負担割合が2割に（3歳未満から対象年齢拡大） ・療養病床に入院する人の食費・居住費の定額負担対象が、65歳以上に改定 ・高額医療、高額介護合算制度の新設

平成

平成		退職者医療制度の対象年齢が 65 歳未満に改定 老人保健制度に代わり、後期高齢者医療制度創設 特定健診、特定保健指導始まる 国保税率改正（支援分は新設） 〈医療分〉 所得割 3.3% 資産割 22% 均等割 19,200 円 平等割 19,200 円 賦課限度額 470,000 円 〈介護分〉 所得割 1.3% 資産割 4.0% 均等割 6,000 円 平等割 6,000 円 〈支援分〉 所得割 2.3% 資産割 8.0% 均等割 4,800 円 平等割 4,800 円 賦課限度額 120,000 円 医療費改訂 0.82%引き下げ（診療報酬+0.38%、薬価等△1.2%）
	21.1	健康保険法の一部改正 ・ 出産育児一時金が 380,000 円に引上げ（※産科医療補償制度対象分娩に限り）
	21.4	国保税賦課限度額（介護分）100,000 円 資格証明書世帯に属する中学生以下の子どもに対する 6 ヶ月の短期被保険者証の交付
	21.10	健康保険法の一部改正 ・ 出産育児一時金が 420,000 円に引上げ（※産科医療補償制度対象外分娩は 390,000 円）
	22.4	国保税率改正 〈医療分〉 所得割 4.7% 均等割 24,000 円 平等割 21,600 円 賦課限度額 500,000 円 〈支援分〉 賦課限度額 130,000 円 非自発的失業者の国民健康保険税軽減制度の新設 資格証明書世帯に属する高校生世代以下の子どもに対する 6 ヶ月の短期被保険者証の交付 医療費改訂 0.19%引上げ（診療報酬+1.55%、薬価等△1.36%）
	23.4	国保税賦課限度額 （医療分）510,000 円、（介護分）120,000 円、（支援分）140,000 円に引上げ。 一部負担金減免制度の策定
	24.4	医療費改訂 0.00%（0.004%）引上げ（診療報酬+1.38%、薬価等△1.38%） 限度額適用認定証等の適用範囲が入院に加え外来診療にも適用
	25.4	国保税率改正 〈医療分〉 所得割 5.5% 資産割 18% 均等割 27,200 円 平等割 22,000 円 〈介護分〉 所得割 1.8% 均等割 7,200 円 〈支援分〉 資産割 6% 均等割 6,400 円
	26.4	国保税賦課限度額 （介護分）140,000 円、（支援分）160,000 円に引上げ。 一部負担金減免制度の策定 医療費改訂 0.10%引上げ（診療報酬+0.73%、薬価等△0.58%）

平成	27.1	<p>健康保険法の一部改正</p> <ul style="list-style-type: none"> <li>・ 出産育児一時金（産科医療補償制度対象外分娩）が 404,000 円に引上げ</li> <li>・ 産科医療補償制度における掛金が 16,000 円に引下げ</li> <li>・ 高齢者医療一部負担金に係る所得の額の算定方法改正 所得区分一般対象者に旧ただし書き「基礎控除後の総所得金額が 210 万以下の場合」追加 昭和 20 年 1 月 2 日以降に生まれの者およびその属する世帯の被保険者に適用</li> <li>・ 高額療養費制度および高額介護合算療養費制度の算定基準額の細分化</li> </ul>
	27.4	<p>国保税率改正</p> <p>〈医療分〉 所得割 5.7% 資産割 16% 均等割 28,400 円 平等割 23,000 円 賦課限度額 520,000 円</p> <p>〈介護分〉 所得割 1.8% 資産割 4.0% 均等割 9,000 円 平等割 6,000 円 賦課限度額 160,000 円</p> <p>〈支援分〉 所得割 2.6% 資産割 4.0% 均等割 7,600 円 平等割 5,800 円 賦課限度額 170,000 円</p>
	28.1	<p>行政手続における特定の個人を識別するための番号の利用等に関する法律及び行政手続における特定の個人を識別するための番号の利用等に関する法律改正による個人番号の様式への追加</p>
	28.4	<p>行政不服審査法の改正に伴う不服申し立て制度の変更に対応するため、鯖江市国民保険条例施行規則に定める様式の教示部分についての改正（審査請求期間） 旧「60 日」→新「3 ヶ月」</p> <p>国民健康保険税の課税限度額引上げと税額の減額措置に係る軽減判定所得の算出法の変更</p> <p>地方税法の国民健康保険税に係る課税限度額の引き上げに伴う改正</p> <ul style="list-style-type: none"> <li>・ 基礎課税額の限度額を 52 万円から 54 万円に引き上げ</li> <li>・ 後期高齢者支援金等課税額の限度額を 17 万円から 19 万円に引き上げ</li> </ul> <p>地方税法の国民健康保険税額の減額措置に係る軽減判定所得の算出方法に伴う改正</p> <ul style="list-style-type: none"> <li>・ 5 割軽減世帯の判定に係る合算額基準の算出にあたり 1 人につき加算する金額を 26 万から 26 万 5 千円に変更</li> <li>・ 2 割軽減世帯の判定に係る合算額基準の算出にあたり 1 人につき加算する金額を 47 万円から 48 万円に変更</li> </ul>
	29.4	<p>国保税率改正（施行期日：平成 30 年 4 月 1 日）</p> <p>〈医療分〉 所得割 7.6% 資産割 14% 均等割 33,000 円 平等割 25,000 円 賦課限度額 540,000 円</p> <p>〈介護分〉 所得割 1.9% 資産割 4.0% 均等割 10,600 円 平等割 6,000 円 賦課限度額 160,000 円</p> <p>〈支援分〉 所得割 2.6% 資産割 4.0% 均等割 7,600 円 平等割 5,800 円 賦課限度額 170,000 円</p> <p>地方税法の国民健康保険税額の減額措置に係る軽減判定所得の算出方法に伴う改正</p>



平成		<ul style="list-style-type: none"> <li>・ 5 割軽減世帯の判定に係る合算額基準の算出にあたり 1 人につき加算する金額を 26 万 5 千円から 27 万に変更</li> <li>・ 2 割軽減世帯の判定に係る合算額基準の算出にあたり 1 人につき加算する金額を 48 万円から 49 万円に変更</li> </ul>
	29.8	高額療養費制度では、一般区分については、1 年間（8 月～7 月）の外来の自己負担額の合計額に、年間 14.4 万円の上限を新設
	30.3	国保税率改正条例（施行期日：平成 30 年 4 月 1 日）廃案 第 2 期鯖江市国民健康保険保健事業実施計画（データヘルス計画）策定 国保制度改革に伴う関係条例の改正 <ul style="list-style-type: none"> <li>・ 鯖江市税条例</li> <li>・ 鯖江市国民健康保険基金条例</li> </ul>
	30.4	都道府県が財政運営主体となる新国保制度の開始  地方税法の国民健康保険税に係る課税限度額の引き上げに伴う改正 <ul style="list-style-type: none"> <li>・ 基礎課税額の限度額を 54 万円から 58 万円に引き上げ</li> </ul> 地方税法の国民健康保険税額の減額措置に係る軽減判定所得の算出方法に伴う改正 <ul style="list-style-type: none"> <li>・ 5 割軽減世帯の判定に係る合算額基準の算出にあたり 1 人につき加算する金額を 27 万円から 27 万 5 千円に変更</li> <li>・ 2 割軽減世帯の判定に係る合算額基準の算出にあたり 1 人につき加算する金額を 49 万円から 50 万円に変更</li> </ul>
	30.8	高額療養費の自己負担限度額、高額医療・高額介護合算療養費制度の限度額引上げ（低所得者を除く）
	31.4	地方税法の国民健康保険税に係る課税限度額の引き上げに伴う改正 <ul style="list-style-type: none"> <li>・ 基礎課税額の限度額を 58 万円から 61 万円に引き上げ</li> </ul> 地方税法の国民健康保険税額の減額措置に係る軽減判定所得の算出方法に伴う改正 <ul style="list-style-type: none"> <li>・ 5 割軽減世帯の判定に係る合算額基準の算出にあたり 1 人につき加算する金額を 27 万 5 千円から 28 万円に変更</li> <li>・ 2 割軽減世帯の判定に係る合算額基準の算出にあたり 1 人につき加算する金額を 50 万円から 51 万円に変更</li> </ul>
令和	2.4	地方税法の国民健康保険税に係る課税限度額の引き上げに伴う改正 <ul style="list-style-type: none"> <li>・ 基礎課税額の限度額を 61 万円から 63 万円に引き上げ</li> <li>・ 介護保険納付金課税額の限度額を 16 万円から 17 万円に引き上げ</li> </ul> 地方税法の国民健康保険税額の減額措置に係る軽減判定所得の算出方法に伴う改正 <ul style="list-style-type: none"> <li>・ 5 割軽減世帯の判定に係る合算額基準の算出にあたり 1 人につき加算する金額を 28 万円から 28 万 5 千円に変更</li> <li>・ 2 割軽減世帯の判定に係る合算額基準の算出にあたり 1 人につき加算する金額を 51 万円から 52 万円に変更</li> </ul>

令和	3.4	<p>地方税法の国民健康保険税額の減額措置に係る軽減判定所得の算出方法に伴う改正</p> <ul style="list-style-type: none"> <li>・基礎控除額が33万円から43万円に変更</li> </ul>																								
	<table border="1" style="width: 100%; border-collapse: collapse;"> <thead> <tr> <th style="width: 15%;">区分</th> <th style="width: 25%;">改正前の基準額</th> <th style="width: 60%;">改正後の基準額</th> </tr> </thead> <tbody> <tr> <td>7割軽減世帯</td> <td>33万円</td> <td>43万円 +10万円×(給与所得者等の数-1)</td> </tr> <tr> <td>5割軽減世帯</td> <td>33万円 +28.5万円× (被保険者数)</td> <td>43万円+(28万5千円×被保険者数) +10万円×(給与所得者等の数-1)</td> </tr> <tr> <td>2割軽減世帯</td> <td>33万円 +52万円×(被 保険者数)</td> <td>43万円+(52万円×被保険者数) +10万円×(給与所得者等の数-1)</td> </tr> </tbody> </table> <p>被保険者数</p> <ul style="list-style-type: none"> <li>・軽減の判定は、対象年度の4月1日時点(4月2日以降に新たに納付義務が発生した場合はその時点)において国民健康保険の資格を有する方の合計人数で判定。</li> </ul> <p>給与所得者等</p> <ul style="list-style-type: none"> <li>・給与所得者等とは、一定の給与所得者(A)と公的年金等に係る所得を有する者(B)を指す。</li> <li>(A) 給与収入が55万円超(ただし専従者分は除く)</li> <li>(B) 65歳未満: 公的年金収入が60万円超 65歳以上: 公的年金収入が125万円超(公的年金等に係る特別控除前の額)</li> </ul>		区分	改正前の基準額	改正後の基準額	7割軽減世帯	33万円	43万円 +10万円×(給与所得者等の数-1)	5割軽減世帯	33万円 +28.5万円× (被保険者数)	43万円+(28万5千円×被保険者数) +10万円×(給与所得者等の数-1)	2割軽減世帯	33万円 +52万円×(被 保険者数)	43万円+(52万円×被保険者数) +10万円×(給与所得者等の数-1)												
区分	改正前の基準額	改正後の基準額																								
7割軽減世帯	33万円	43万円 +10万円×(給与所得者等の数-1)																								
5割軽減世帯	33万円 +28.5万円× (被保険者数)	43万円+(28万5千円×被保険者数) +10万円×(給与所得者等の数-1)																								
2割軽減世帯	33万円 +52万円×(被 保険者数)	43万円+(52万円×被保険者数) +10万円×(給与所得者等の数-1)																								
4.4	<p>国保税率改正</p> <table style="width: 100%; border-collapse: collapse;"> <tr> <td style="width: 20%;">〈医療分〉</td> <td style="width: 20%;"><u>所得割 5.9%</u></td> <td style="width: 20%;"><u>資産割 11%</u></td> <td style="width: 20%;"></td> </tr> <tr> <td></td> <td>均等割 28,400円</td> <td>平等割 23,000円</td> <td></td> </tr> <tr> <td>〈介護分〉</td> <td><u>所得割 1.9%</u></td> <td><u>資産割 2.0%</u></td> <td></td> </tr> <tr> <td></td> <td>均等割 9,000円</td> <td>平等割 6,000円</td> <td></td> </tr> <tr> <td>〈支援分〉</td> <td>所得割 2.6%</td> <td><u>資産割 3.0%</u></td> <td></td> </tr> <tr> <td></td> <td>均等割 7,600円</td> <td><u>平等割 6,300円</u></td> <td></td> </tr> </table> <p>国保税賦課限度額</p> <p>〈医療分〉650,000円、〈支援分〉200,000円に引き上げ</p> <p>全世代対応型の社会保障制度を構築するための健康保険法等の一部を改正する法律の公布に伴い、国民健康保険税の未就学児に係る被保険者均等割額を減額</p>		〈医療分〉	<u>所得割 5.9%</u>	<u>資産割 11%</u>			均等割 28,400円	平等割 23,000円		〈介護分〉	<u>所得割 1.9%</u>	<u>資産割 2.0%</u>			均等割 9,000円	平等割 6,000円		〈支援分〉	所得割 2.6%	<u>資産割 3.0%</u>			均等割 7,600円	<u>平等割 6,300円</u>	
〈医療分〉	<u>所得割 5.9%</u>	<u>資産割 11%</u>																								
	均等割 28,400円	平等割 23,000円																								
〈介護分〉	<u>所得割 1.9%</u>	<u>資産割 2.0%</u>																								
	均等割 9,000円	平等割 6,000円																								
〈支援分〉	所得割 2.6%	<u>資産割 3.0%</u>																								
	均等割 7,600円	<u>平等割 6,300円</u>																								

## 2. 事務分掌

### (1) 組織図

(令和4年4月1日現在)

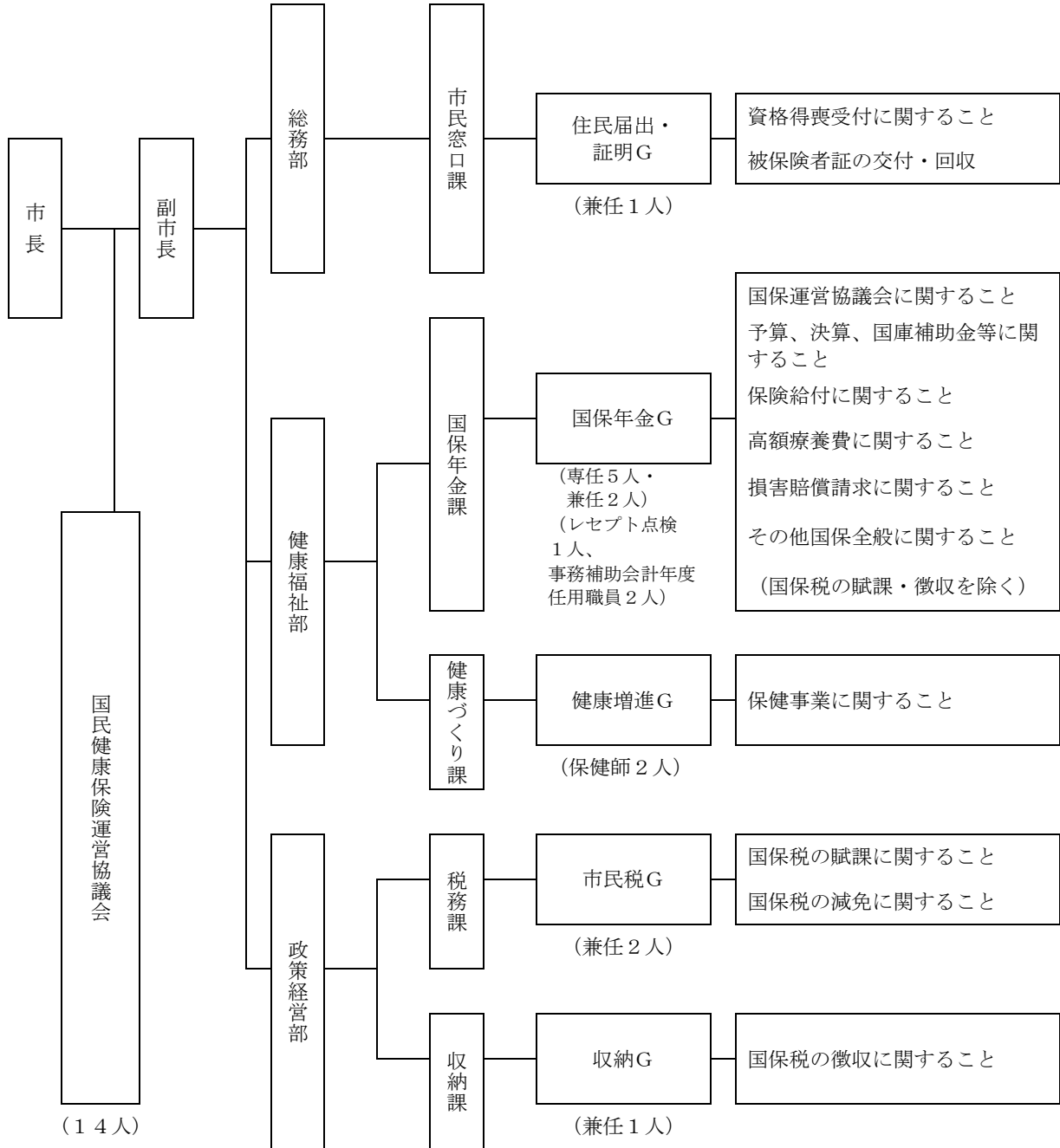

(2) 国民健康保険運営協議会

① 委員の構成

被保険者代表	4人
保険医または保険薬剤師代表	4人
公益代表	4人
被用者保険代表	2人

② 任期

令和4年8月1日 ～ 令和7年7月31日

③ 委員の氏名

(令和4年8月1日現在)

区 分	氏 名
被保険者を 代表する 委員	酒 井 孝 佳
	萩 原 勢津子
	野 尻 茂 野
	山 本 和 恵
保険医または 保険薬剤師を 代表する委員	木 村 明
	津 田 武 嗣
	竹 内 良 成
	清 水 孝 次
公益を 代表する 委員	橋 本 雅 夫
	平 井 喜 浩
	山 本 敏 雄
	林 下 豊 彦
被用者保険等保険者を 代表する委員	溝 渕 文 宏
	西 市 廣 和
計	14名

(3) 国民健康保険運営協議会開催状況

年度	開催期日	協議事項
16	16. 9. 30	1. 平成 15 年度国民健康保険事業特別会計決算(見込)について 2. 平成 16 年度国民健康保険税当初賦課状況について 3. 先進地視察研修について
	16. 11. 4	先進地視察研修(1 日) 滋賀県彦根市
	17. 2. 3	1. 平成 17 年度国民健康保険事業特別会計予算(案)の概要について 2. その他 (1) 三位一体改革に係る国民健康保険制度の見直しについて (2) 医療費分析結果について
17	17. 9. 1	1. 平成 16 年度国民健康保険事業特別会計決算(見込)について 2. 平成 17 年度国民健康保険事業特別会計予算の概要について 3. 平成 17 年度国民健康保険税当初賦課状況について
	18. 2. 9	1. 平成 18 年度国民健康保険事業特別会計予算(案)の概要について 2. その他 (1) 医療費分析結果について
18	18. 9. 28	1. 平成 17 年度国民健康保険事業特別会計決算(見込)について 2. 平成 18 年度国民健康保険税当初賦課状況について 3. その他 (1) 医療制度改革について
	19. 2. 15	1. 平成 19 年度国民健康保険事業特別会計予算の概要(案)について 2. その他 (1) 医療費分析結果について
19	19. 8. 30	1. 平成 18 年度国民健康保険事業特別会計決算(見込)について 2. 平成 19 年度国民健康保険事業特別会計予算の概要について 3. 平成 19 年度国民健康保険税当初賦課状況について
	20. 2. 14	1. 鯖江市国民健康保険税の税率改正について(諮問) 2. 平成 20 年度国民健康保険事業特別会計予算(案)の概要について
20	20. 8. 21	1. 平成 19 年度国民健康保険事業特別会計決算(見込)について 2. 平成 20 年度国民健康保険税当初賦課状況について
	21. 2. 19	1. 平成 21 年度国民健康保険事業特別会計予算(案)の概要について 2. その他 (1) 特定健診・特定保健指導について
21	21. 8. 20	1. 平成 20 年度国民健康保険事業特別会計決算(見込)について 2. 平成 21 年度国民健康保険事業特別会計予算の概要について 3. 平成 21 年度国民健康保険税当初賦課状況について 4. 報告事項 (1) ジェネリック医薬品(後発医薬品)について (2) 特定健診・特定保健指導について
	22. 2. 4	1. 鯖江市国民健康保険税の税率改正について(諮問) 2. 平成 22 年度国民健康保険事業特別会計予算(案)の概要について 3. 報告事項 (1) 特定健康診査・特定保健指導について

22	22. 8. 19	1. 平成 21 年度国民健康保険事業特別会計決算(見込)について 2. 平成 22 年度国民健康保険税当初賦課状況について 3. 報告事項 (1) 特定健診・特定保健指導について
	23. 2. 10	1. 平成 23 年度国民健康保険事業特別会計予算(案)の概要について 2. 報告事項 (1) ジェネリック医薬品(後発医薬品)差額通知について (2) 特定健康診査・特定保健指導について
23	23. 8. 18	1. 平成 22 年度国民健康保険事業特別会計決算(見込)について 2. 平成 23 年度国民健康保険事業特別会計予算の概要について 3. 平成 23 年度国民健康保険税当初賦課状況について 4. 報告事項 (1) ジェネリック医薬品(後発医薬品)差額通知について (2) 特定健康診査・特定保健指導について
24	24. 8. 9	1. 平成 23 年度国民健康保険事業特別会計決算(見込)について 2. 平成 24 年度国民健康保険税当初賦課状況について 3. 国民健康保険事業特別会計の現状について 4. 報告事項 (1) 特定健診・特定保健指導について (2) ジェネリック医薬品(後発医薬品)普及促進差額通知について
	24. 11. 2	1. 鯖江市国民健康保険税の税率改正について 2. その他
	24. 11. 9	鯖江市国民健康保険税の税率改正について 《資料説明》 ○ 社会保障制度の概要 ○ 国民健康保険法の改正内容 ○ 消費税改正による国民健康保険法および社会保障への影響 ○ 鯖江市国保加入者の医療費の状況 《協議事項》 ○ 税率改正にかかる各種改正案の提示
	25. 2. 14	1. 平成 25 年度国民健康保険事業特別会計予算(案)の概要について 2. 報告事項 (1) 特定健康診査・特定保健指導について
25	25. 8. 20	1. 平成 24 年度国民健康保険事業特別会計決算(見込)について 2. 平成 25 年度国民健康保険税当初賦課状況について 3. 平成 25 年度国民健康保険事業特別会計予算の概要について 4. 報告事項 (1) 特定健診・特定保健指導について
26	26. 8. 28	1. 平成 25 年度国民健康保険事業特別会計決算(見込)について 2. 平成 26 年度国民健康保険税当初賦課状況について 3. 国民健康保険事業特別会計の現状について 4. 報告事項 (1) 特定健診・特定保健指導について
	26. 12. 25	1. 平成 26 年度国民健康保険事業の現状(収支見込み)について

27	27. 8. 6	1. 平成26年度国民健康保険事業特別会計決算(見込)について 2. 平成27年度国民健康保険事業特別会計予算の概要について 3. 平成27年度国民健康保険税当初賦課状況について 4. 報告事項 (1) 特定健診・特定保健指導について
	28. 1. 7	① 鯖江データヘルス計画(案)について
	28. 2. 10	① 平成28年度国民健康保険事業特別会計予算(案)の概要について ② 鯖江市データヘルス計画(案)について ③ 特定健康検査・特定保健指導について
28	28. 7. 28	1. 平成27年度国民健康保険事業特別会計決算(見込)について 2. 平成28年度国民健康保険事業特別会計予算の概要について 3. 平成28年度国民健康保険税当初賦課状況について 4. 報告事項 (1) 特定健診・特定保健指導について
	28. 12. 22	1. 鯖江市データヘルス計画の進捗状況について
	29. 1. 19	1. 国民健康保険事業の運営状況について 2. 国民健康保険税率の改正について
	29. 1. 26	1. 国民健康保険税率の改正(案)について
	29. 2. 16	1. 平成29年度国民健康保険事業特別会計予算(案)の概要について 2. 報告事項 (1) 特定健診・特定保健指導について
29	29. 7. 13	1. データヘルス計画の進捗状況と評価について 2. 報告事項 (1) 国民健康保険税率改正の経過について (2) 平成28年度国民健康保険事業特別会計収支見込について
	29. 8. 8	1. 平成28年度国民健康保険事業特別会計決算(見込)について 2. 平成29年度国民健康保険事業特別会計予算の概要について 3. 平成29年度国民健康保険税当初賦課状況について
	29. 12. 5	1. 平成30年度市町納付金、標準保険料仮算定結果について 2. 改正データヘルス計画の骨子について
	30. 1. 25	1. 鯖江市国民健康保険税の改正税率の施行および 鯖江市国民健康保険財政運営のあり方について(諮問) 2. データヘルス計画の改定について
	30. 2. 1	1. 改正国保税率施行と財政運営のあり方に係る答申について
	30. 2. 27	1. データヘルス計画の改定について 2. 平成30年度国民健康保険事業特別会計予算(案)の概要について

30	30.9.19	1. 平成29年度国民健康保険事業特別会計決算(見込)について 2. 第1期データヘルス計画の達成状況と 第2期データヘルス計画の実施状況について 3. 報告事項 (1)平成30年度国民健康保険税当初賦課状況について
	31.2.12	1. 平成31年度国民健康保険事業特別会計予算(案)について
R1	1.8.20	鯖江市国民健康保険税の税率改正について(市長より諮問)
	1.8.20	1. 国保制度改革について 2. 平成30年度国民健康保険事業特別会計決算(見込)について 3. 令和元年度国民健康保険事業特別会計予算の概要について 4. 諮問「国民健康保険税の税率改正」について
	1.10.24	1. 第2期データヘルス計画の実施状況について 1. 国民健康保険税税率改正について
	1.12.19	1. 国民健康保険税税率改正について 2. 国民健康保険税率改正に対する答申(案)について
2	2.9.7 (書面開催)	1. 令和元年度国民健康保険事業特別会計決算(見込)について 2. 令和2年度国民健康保険事業特別会計予算の概要について 3. 税率改正および基金の推移状況について
	2.12.22	1. 諮問「国民健康保険税の税率改正」について 2. 国民健康保険税の税率改正について
3	3.9.2 (書面開催)	1. 令和2年度国民健康保険事業特別会計決算(見込)について 2. 令和3年度国民健康保険事業特別会計予算の概要について 3. 第2期鯖江市国民健康保険事業実施計画について
	3.11.19	1. 国民健康保険税の税率改正について 2. 第2期データヘルス計画中間評価および令和2年度取組実績について
	3.12.23	1. 税率改正の諮問について 2. 国民健康保険税率改正について
	4.2.4 (書面開催)	1. 令和4年度国民健康保険事業特別会計予算(案)について
4	4.8.17 (書面開催)	1. 令和3年度国民健康保険事業特別会計決算(見込)について 2. 令和4年度国民健康保険事業特別会計予算の概要について 3. 税率改正および基金の推移状況について



## II 被保険者

### 1. 加入世帯数と被保険者数の推移

(1) 加入状況

(年度末現在)

年号	年度	住民登録		被保険者		加入割合 (%)		1世帯あたり被保険者数
		世帯数	人口	世帯数	加入者	世帯比	人口比	
平成	29	24,100	69,345	8,097	13,537	33.60	19.52	1.67
	30	24,474	69,374	7,892	12,940	32.25	18.65	1.64
	元	24,719	69,339	7,773	12,567	31.45	18.12	1.62
令和	2	25,168	69,353	7,708	12,339	30.63	17.79	1.60
	3	25,421	69,289	7,622	11,982	29.98	17.29	1.57

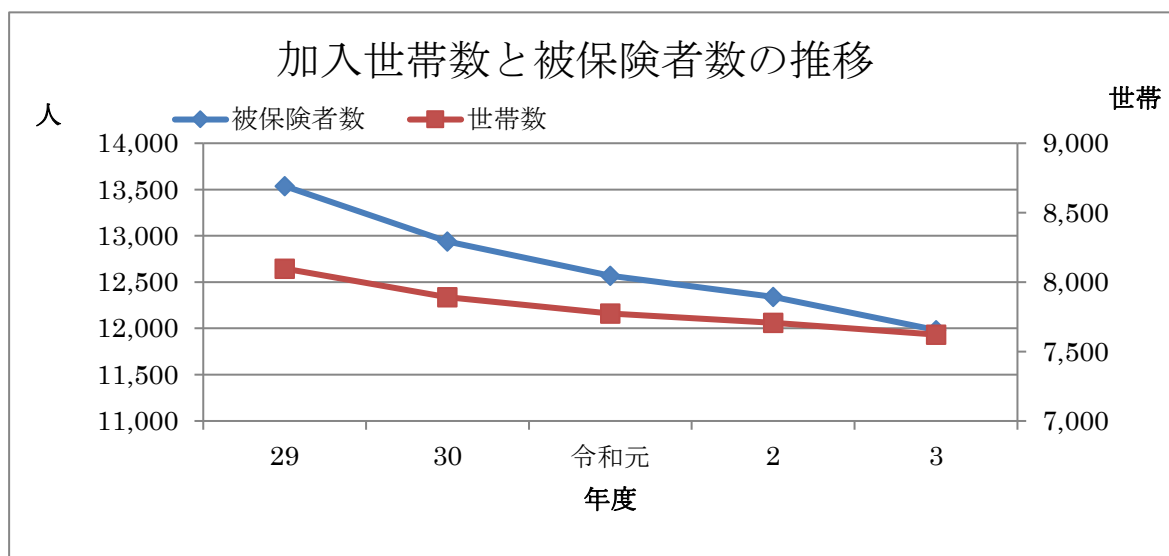
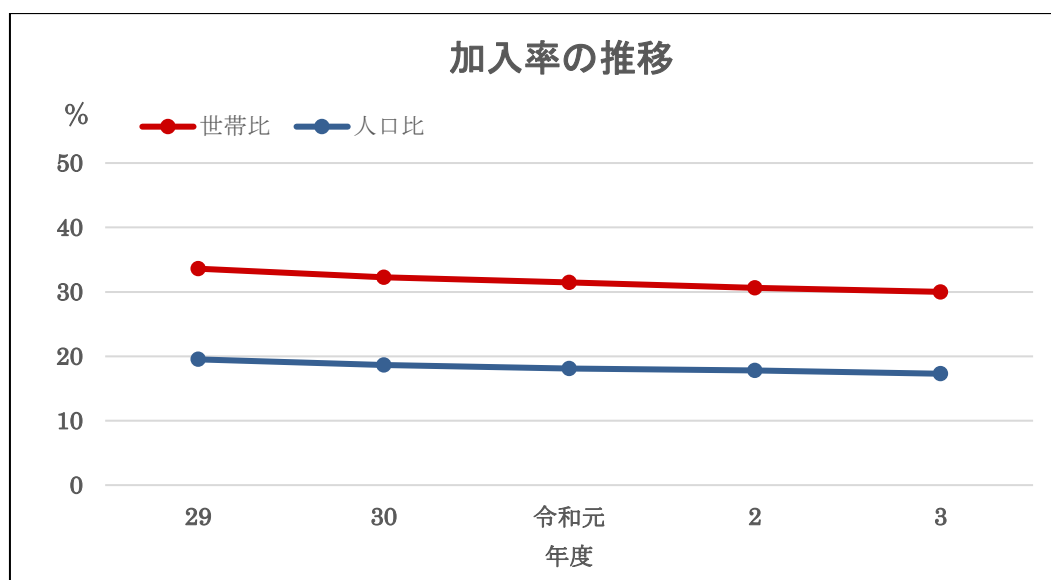

## (2) 世帯、被保険者数内訳

上段：年間平均

下段：年度末

割合：年度末割合

年度	世帯			被保険者		
	一般被保険者	退職被保険者等	合計	一般被保険者	退職被保険者等	合計
29	8,113	111	8,224	13,602	305	13,907
	8,026	71	8,097	13,336	201	13,537
	99.12%	0.88%	100%	98.52%	1.48%	100%
30	7,970	44	8,014	13,139	134	13,273
	7,872	20	7,892	12,864	76	12,940
	99.75%	0.25%	100%	99.41%	0.59%	100%
令和元	7,823	40	7,863	12,723	44	12,767
	7,772	10	7,782	12,556	11	12,567
	99.87%	0.13%	100%	99.91%	0.09%	100%
2	7,762	1	7,763	12,498	1	12,499
	7,707	0	7,707	12,339	0	12,339
	100%	0.00%	100%	100%	0.00%	100%
3	7,713	0	7,713	12,240	0	12,240
	7,622	0	7,622	11,982	0	11,982
	100%	0.00%	100%	100%	0.00%	100%

## 2. 資格取得喪失の推移

## (1) 資格取得

(人)

年度	転入	社保離脱	生保廃止	出生	後期高齢者離脱	その他	計
29	284	1,846	12	43	0	233	2,418
30	316	1,690	11	31	3	79	2,130
令和元	271	1,806	2	44	2	73	2,198
2	256	1,807	12	25	0	64	2,164
3	272	1,704	14	28	2	61	2,081

(2) 資格喪失

(人)

年度	転出	社保加入	生保開始	死亡	後期高齢者 加入	その他	計
29	281	1,758	20	103	639	277	3,078
30	309	1,586	24	84	643	81	2,727
令和元	251	1,559	11	81	576	93	2,571
2	263	1,457	12	91	438	131	2,392
3	255	1,411	9	89	580	94	2,438

3. 介護保険の加入状況

(年度末現在)

年度	世帯数	第2号被保険者
29	3,503	4,215
30	3,375	4,029
令和元	3,207	3,801
2	3,122	3,683
3	3,047	3,582

## 4. 年齢階層別被保険者数

(年度末現在)

年齢区分	被保険者数					
	男		女		合計	
	計	退職者分 (再掲)	計	退職者分 (再掲)	計	退職者分 (再掲)
0～4 歳	87	0	82	0	169	0
5～9 歳	122	0	102	0	224	0
10～14 歳	144	0	133	0	277	0
15～19 歳	214	0	171	0	385	0
20～24 歳	164	0	135	0	299	0
25～29 歳	134	0	127	0	261	0
30～34 歳	144	0	148	0	292	0
35～39 歳	214	0	195	0	409	0
40～44 歳	260	0	218	0	478	0
45～49 歳	386	0	304	0	690	0
50～54 歳	385	0	326	0	711	0
55～59 歳	344	0	350	0	694	0
60～64 歳	519	0	562	0	1,081	0
65～69 歳	1,011	0	1,202	0	2,213	0
70～74 歳	1,755	0	2,044	0	3,799	0
合計	5,883	0	6,099	0	11,982	0

### Ⅲ 保険給付

#### 1. 医療費費目別年度別給付状況

##### (1) 一般被保険者

##### ① 療養給付費

年度	件数 (件)	費用額 (円)	保険者負担分 (円)	受診率 (%)	一人あたり 費用額 (円)	一人あたり 保険者負担分 (円)
29	185,965	5,170,732,994	3,766,121,098	1,367.19	380,145	276,880
30	182,646	5,106,950,284	3,724,957,652	1,390.11	388,686	283,504
令和元	181,010	4,899,658,196	3,583,934,335	1,422.70	385,102	281,689
2	166,684	4,689,803,442	3,437,246,192	1,333.69	375,244	275,024
3	174,349	4,825,569,802	3,558,958,752	1,424.42	394,246	290,765

##### ② 療養費

年度	件数 (件)	費用額 (円)	保険者負担分 (円)	受診率 (%)	一人あたり 費用額 (円)	一人あたり 保険者負担分 (円)
29	6,736	53,657,938	39,323,573	49.52	3,944	2,891
30	5,908	44,606,193	32,629,585	44.97	3,394	2,483
令和元	5,362	40,224,632	29,524,904	42.14	3,163	2,321
2	5,287	43,131,538	32,148,966	42.30	3,451	2,572
3	5,118	40,747,119	30,108,677	41.81	3,394	2,460

##### ③ 療養諸費 (①+②)

年度	件数 (件)	費用額 (円)	保険者負担分 (円)	受診率 (%)	一人あたり 費用額 (円)	一人あたり 保険者負担分 (円)
29	192,713	5,224,390,932	3,805,468,371	1,416.80	384,090	279,773
30	188,554	5,151,556,477	3,757,587,237	1,435.07	392,080	285,987
令和元	186,372	4,939,882,828	3,613,459,239	1,464.84	388,496	284,010
2	171,971	4,732,934,980	3,469,395,158	1,375.99	378,638	277,596
3	179,467	4,866,316,921	3,589,067,429	1,466.23	397,640	293,225

注：療養給付費…入院、入院外、歯科、調剤、食事療養、訪問看護  
療養費…補装具、柔整、しん灸、看護、移送費 等

(2) 退職被保険者等

① 療養給付費

年度	件数 (件)	費用額 (円)	保険者負担分 (円)	受診率 (%)	一人あたり 費用額 (円)	一人あたり 保険者負担分 (円)
29	4,283	122,730,895	85,622,856	1,404.26	402,396	280,731
30	2,038	61,174,976	42,574,707	1,520.90	456,530	317,722
令和元	698	21,900,778	15,254,456	1,586.36	497,745	346,692
2	17	309,900	216,677	1,700.00	309,900	216,677
3	1	23,770	16,639	0.00	0	0

② 療養費

年度	件数 (件)	費用額 (円)	保険者負担分 (円)	受診率 (%)	一人あたり 費用額 (円)	一人あたり 保険者負担分 (円)
29	187	1,622,111	1,135,450	61.31	5,318	3,723
30	63	451,926	316,341	47.01	3,373	2,361
令和元	18	158,192	110,731	40.91	3,595	2,517
2	0	0	0	0.00	0	0
3	0	0	0	0.00	0	0

③ 療養諸費 (①+②)

年度	件数 (件)	費用額 (円)	保険者負担分 (円)	受診率 (%)	一人あたり 費用額 (円)	一人あたり 保険者負担分 (円)
29	4,470	124,353,006	86,758,306	1,465.57	407,715	284,453
30	2,101	61,626,902	42,891,048	1,567.91	459,902	320,082
令和元	716	22,058,970	15,365,187	1,627.27	501,340	349,209
2	17	309,900	216,677	1,700.00	309,900	216,677
3	1	23,770	16,639	0.00	0	0

注：療養給付費…入院、入院外、歯科、調剤、食事療養、訪問看護  
療養費…補装具、柔整、しん灸、看護、移送費 等

(3) 国民健康保険総医療費

① 一般 + 退職

年度	件数 (件)	費用額 (円)	保険者負担分 (円)	受診率 (%)	一人あたり 費用額 (円)	一人あたり 保険者負担分 (円)
29	197,183	5,348,743,938	3,892,226,677	1,417.87	384,608	279,875
30	190,655	5,213,183,379	3,800,478,285	1,436.41	392,766	286,332
令和元	187,088	4,961,941,798	3,628,824,426	1,465.40	388,654	284,235
2	171,988	4,733,244,880	3,469,611,835	1,376.01	378,690	277,591
3	179,468	4,866,340,691	3,589,084,068	1,466.24	397,577	293,226

○ 一般状況

一部負担割合	未就学児	20%
	70歳未満	30%
	70歳以上	20% (一定以上所得者30%)

(ア) 一般被保険者70歳以上一般分(再掲)

① 療養給付費

年度	件数 (件)	費用額 (円)	保険者負担分 (円)	受診率 (%)	一人あたり 費用額 (円)	一人あたり 保険者負担分 (円)
令和元	58,984	1,692,098,771	1,343,785,763	1,891.73	542,687	430,977
2	60,272	1,710,060,651	1,357,034,545	1,776.89	504,145	400,069
3	68,026	1,957,039,483	1,555,781,107	1,869.36	537,796	427,530

② 療養費

年度	件数 (件)	費用額 (円)	保険者負担分 (円)	受診率 (%)	一人あたり 費用額 (円)	一人あたり 保険者負担分 (円)
令和元	1,657	13,546,720	10,838,519	53.14	4,345	3,476
2	1,791	15,268,194	12,214,520	52.80	4,501	3,601
3	1,821	15,727,384	12,581,768	50.04	4,322	3,457

③ 療養諸費 (①+②)

年度	件数 (件)	費用額 (円)	保険者負担分 (円)	受診率 (%)	一人あたり 費用額 (円)	一人あたり 保険者負担分 (円)
令和元	60,641	1,705,645,491	1,354,624,282	1,944.87	547,032	434,453
2	62,063	1,725,328,845	1,369,249,065	1,829.69	508,646	403,670
3	69,847	1,972,766,867	1,568,362,875	1,919.40	542,118	430,987

(イ) 一般被保険者70歳以上現役並み所得者分(再掲)

① 療養給付費

年度	件数 (件)	費用額 (円)	保険者負担分 (円)	受診率 (%)	一人あたり 費用額 (円)	一人あたり 保険者負担分 (円)
令和元	3,488	112,322,288	77,879,326	1,885.41	607,148	420,969
2	3,628	109,375,588	75,886,464	1,832.32	552,402	383,265
3	4,079	116,744,428	81,149,194	1,837.39	525,876	365,537

② 療養費

年度	件数 (件)	費用額 (円)	保険者負担分 (円)	受診率 (%)	一人あたり 費用額 (円)	一人あたり 保険者負担分 (円)
令和元	151	1,141,772	799,223	81.62	6,172	4,320
2	146	992,395	694,666	73.74	5,012	3,508
3	152	989,647	692,742	68.47	4,458	3,120

③ 療養諸費 (①+②)

年度	件数 (件)	費用額 (円)	保険者負担分 (円)	受診率 (%)	一人あたり 費用額 (円)	一人あたり 保険者負担分 (円)
令和元	3,639	113,464,060	78,678,549	1,967.03	613,319	425,289
2	3,774	110,367,983	76,581,130	1,906.06	557,414	386,773
3	4,231	117,734,075	81,841,936	1,905.86	530,334	368,657

(ウ) 一般被保険者未就学児分(再掲)

① 療養給付費

年度	件数 (件)	費用額 (円)	保険者負担分 (円)	受診率 (%)	一人あたり 費用額 (円)	一人あたり 保険者負担分 (円)
令和元	4,722	55,844,124	44,517,694	1,611.60	190,594	151,938
2	3,100	33,109,370	26,380,622	1,206.23	128,830	102,648
3	3,369	39,220,900	31,317,330	1,433.62	166,897	133,265

② 療養費

年度	件数 (件)	費用額 (円)	保険者負担分 (円)	受診率 (%)	一人あたり 費用額 (円)	一人あたり 保険者負担分 (円)
令和元	11	198,289	158,628	3.75	677	541
2	11	204,073	163,256	4.28	794	635
3	9	164,897	126,237	3.83	702	537



③ 療養諸費 (①+②)

年度	件数 (件)	費用額 (円)	保険者負担分 (円)	受診率 (%)	一人あたり 費用額 (円)	一人あたり 保険者負担分 (円)
令和元	4,733	56,042,413	44,676,322	1,615.36	191,271	152,479
2	3,111	33,313,443	26,543,878	1,210.51	129,624	103,284
3	3,378	39,385,797	31,443,567	1,437.45	167,599	133,802

2. 診療区分別年度別給付状況

(1) 一般被保険者療養給付費

① 入院

年度	件数 (件)	日数 (日)	費用額 (円)	受診率 (%)	1件あたり 日数 (日)	1件あたり 費用額 (円)	1人あたり 費用額 (円)
29	4,100	69,920	2,203,074,809	30.14	17.05	537,335	161,967
30	3,873	66,316	2,193,564,023	29.48	17.12	566,373	166,951
令和元	3,760	63,935	2,032,033,414	29.55	17.00	540,434	159,713
2	3,347	59,528	1,970,466,436	26.78	17.79	588,726	157,663
3	3,538	59,937	1,998,986,581	28.91	16.94	565,005	163,316

② 入院外

年度	件数 (件)	日数 (日)	費用額 (円)	受診率 (%)	1件あたり 日数 (日)	1件あたり 費用額 (円)	1人あたり 費用額 (円)
29	107,464	162,983	1,766,828,507	790.06	1.52	16,441	129,895
30	105,583	157,508	1,769,753,032	803.58	1.49	16,762	134,695
令和元	103,265	151,516	1,739,938,127	811.64	1.47	16,849	136,755
2	94,432	135,189	1,592,232,163	755.58	1.43	16,861	127,399
3	98,370	141,055	1,673,887,370	803.68	1.43	17,016	136,756

③ 歯科

年度	件数 (件)	日数 (日)	費用額 (円)	受診率 (%)	1件あたり 日数 (日)	1件あたり 費用額 (円)	1人あたり 費用額 (円)
29	18,890	36,456	271,209,740	138.88	1.93	14,357	19,939
30	19,008	36,438	282,585,200	144.67	1.92	14,867	21,507
令和元	19,797	36,347	278,276,655	155.60	1.84	14,057	21,872
2	17,756	31,864	253,197,930	142.07	1.79	14,260	20,259
3	18,956	33,964	273,623,720	154.87	1.79	14,435	22,355

④ 合計 (①+②+③)

年度	件数 (件)	日数 (日)	費用額 (円)	受診率 (%)	1件あたり 日数 (日)	1件あたり 費用額 (円)	1人あたり 費用額 (円)
29	130,454	269,359	4,241,113,056	959.08	2.06	32,510	311,801
30	128,464	260,262	4,245,902,255	977.73	2.03	33,051	323,153
令和元	126,822	251,798	4,050,248,196	966.79	1.99	31,936	318,341
2	115,535	226,581	3,815,896,529	924.43	1.96	33,028	305,321
3	120,864	234,956	3,946,497,671	987.45	1.94	32,652	322,426

⑤ 調剤

年度	件数 (件)	枚数 (枚)	費用額 (円)	1件あたり 枚数 (枚)	1件あたり 費用額 (円)	1人あたり 費用額 (円)
29	54,836	66,691	776,425,511	1.22	14,159	57,082
30	53,443	64,310	710,882,850	1.20	13,302	54,105
令和元	53,334	63,546	695,197,222	1.19	13,035	54,641
2	50,279	58,781	725,288,597	1.17	14,425	58,032
3	52,512	61,433	726,434,046	1.17	13,834	59,349

⑥ 訪問看護

年度	件数 (件)	日数 (日)	費用額 (円)	1件あたり 日数 (日)	1件あたり 費用額 (円)	1人あたり 費用額 (円)
29	675	2,960	31,986,320	4.39	47,387	2,352
30	739	3,246	35,117,050	4.39	47,520	2,673
令和元	854	3,845	41,564,500	4.50	48,670	3,267
2	870	3,938	43,233,950	4.53	49,694	3,459
3	973	4,081	46,351,470	4.19	47,638	3,787

⑦ 食事療養費

年度	件数 (件)	回数 (回)	費用額 (円)	保険者負担分 (円)	1件あたり 回数 (回)	1件あたり 費用額 (円)	1人あたり 費用額 (円)
29	3,949	186,141	121,208,107	78,012,931	47.14	30,693	8,911
30	3,741	175,437	115,048,129	63,144,743	46.90	30,753	8,756
令和元	3,629	171,034	112,648,278	61,411,312	47.13	31,041	8,854
2	3,193	160,187	105,384,366	57,363,624	50.17	33,005	8,432
3	3,412	161,032	106,286,615	59,350,928	47.20	31,151	8,684

(2) 退職被保険者等療養給付費

① 入院

年度	件数 (件)	日数 (日)	費用額 (円)	受診率 (%)	1件あたり 日数 (日)	1件あたり 費用額 (円)	1人あたり 費用額 (円)
29	71	1,049	50,572,810	23.28	14.77	712,293	165,812
30	42	815	29,130,920	31.34	19.40	693,593	217,395
令和元	13	220	9,403,740	29.55	16.92	723,365	213,721
2	1	2	138,310	100.00	2.00	138,310	138,310
3	0	0	0	0.00	0	0	0

② 入院外

年度	件数 (件)	日数 (日)	費用額 (円)	受診率 (%)	1件あたり 日数 (日)	1件あたり 費用額 (円)	1人あたり 費用額 (円)
29	2,515	3,813	37,202,960	824.59	1.52	14,792	121,977
30	1,189	1,765	15,168,180	887.31	1.48	12,757	113,195
令和元	368	526	3,850,720	836.36	1.43	10,464	87,516
2	10	12	97,480	100.00	1.20	9,748	97,480
3	0	0	0	0.00	0	0	0

③ 歯科

年度	件数 (件)	日数 (日)	費用額 (円)	受診率 (%)	1件あたり 日数 (日)	1件あたり 費用額 (円)	1人あたり 費用額 (円)
29	353	639	4,570,320	115.74	1.81	12,947	14,985
30	162	291	2,020,940	120.90	1.80	12,475	15,082
令和元	64	111	848,630	145.45	1.73	13,260	19,287
2	1	4	20,380	100.00	4.00	20,380	20,380
3	1	2	23,770	0.00	2.00	23,770	0

④ 合計 (①+②+③)

年度	件数 (件)	日数 (日)	費用額 (円)	受診率 (%)	1件あたり 日数 (日)	1件あたり 費用額 (円)	1人あたり 費用額 (円)
29	2,939	5,501	92,346,090	963.61	1.87	31,421	302,774
30	1,393	2,871	46,320,040	1,039.55	2.06	33,252	345,672
令和元	445	857	14,103,090	1,011.36	1.93	31,692	320,525
2	12	18	256,170	1,200.00	1.50	21,348	256,170
3	1	2	23,770	0.00	2.00	23,770	0

⑤ 調剤

年度	件数 (件)	枚数 (枚)	費用額 (円)	1件あたり 枚数 (枚)	1件あたり 費用額 (円)	1人あたり 費用額 (円)
29	1,333	1,620	25,997,250	1.22	19,503	85,237
30	640	758	13,754,760	1.18	21,492	102,647
令和元	197	231	6,347,050	1.17	32,219	144,251
2	5	5	53,040	1.00	10,608	53,040
3	0	0	0	0.00	0	0

⑥ 訪問看護

年度	件数 (件)	日数 (日)	費用額 (円)	1件あたり 日数 (日)	1件あたり 費用額 (円)	1人あたり 費用額 (円)
29	11	272	2,589,680	24.73	235,425	8,491
30	5	25	278,350	5.00	55,670	2,077
令和元	0	0	0	0	0	0
2	0	0	0	0	0	0
3	0	0	0	0	0	0

⑦ 食事療養費

年度	件数 (件)	回数 (回)	費用額 (円)	保険者負担分 (円)	1件あたり 回数 (回)	1件あたり 費用額 (円)	1人あたり 費用額 (円)
29	71	2,703	1,797,875	960,745	38.07	25,322	5,865
30	32	1,281	821,826	327,516	40.03	25,682	6,133
令和元	13	620	406,718	208,618	47.69	31,286	9,244
2	1	1	690	230	1.00	690	690
3	0	0	0	0	0	0	0

### 3. 高額療養費

#### ○ 給付状況

年度	一般被保険者分		退職被保険者等分		合計	
	件数	金額	件数	金額	件数	金額
29	9,301	592,360,169	131	16,960,087	9,432	609,320,256
30	9,071	585,732,553	66	8,791,725	9,137	594,524,278
令和元	8,202	541,704,325	23	3,215,360	8,225	544,919,685
2	7,647	551,822,933	2	49,200	7,649	551,872,133
3	8,076	543,346,866	0	0	8,076	543,346,866

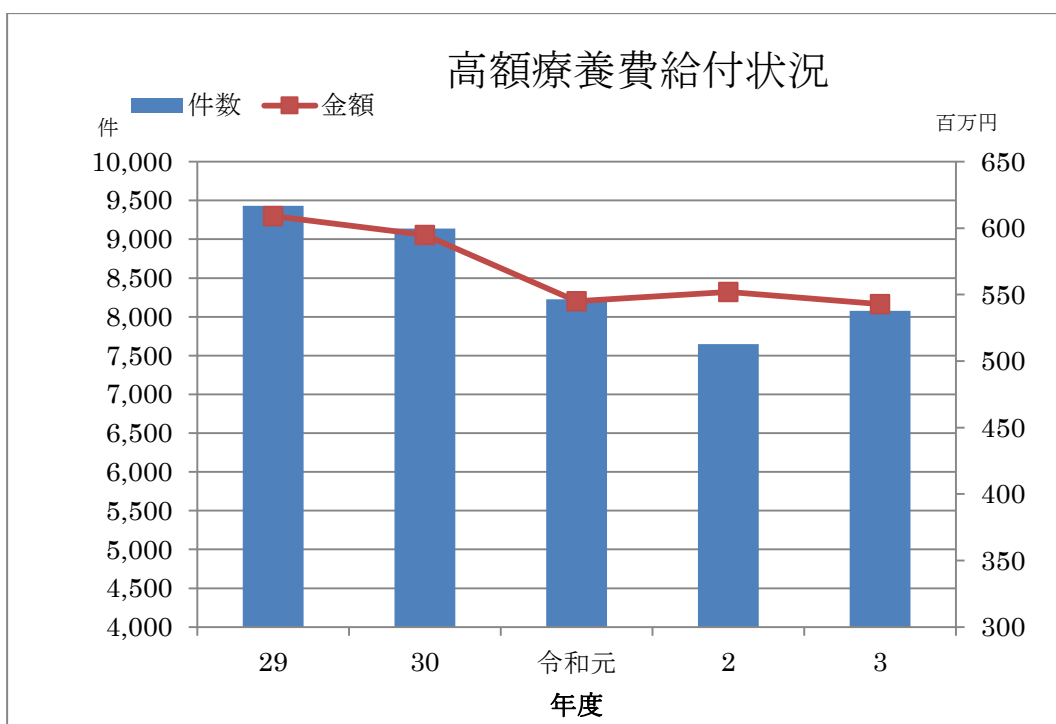

### 4. その他の給付費

#### ○ 給付状況

年度	出産育児一時金		葬祭費		計
	件数	金額	件数	金額	
29	37	15,521,670	100	5,000,000	20,521,670
30	27	11,340,000	79	3,950,000	15,290,000
令和元	53	22,240,080	72	3,600,000	25,840,080
2	16	6,720,000	77	3,850,000	10,570,000
3	22	9,240,000	81	4,050,000	13,290,000

## 5. 第三者行為賠償金および医療費返納金

### ① 一般被保険者

年度	第三者納付金	返納金	計
29	3,514,827	2,366,301	5,881,128
30	4,763,694	2,666,194	7,429,888
令和元	9,262,346	5,815,756	15,078,102
2	3,766,743	4,163,629	7,930,372
3	7,895,719	10,611,268	18,506,987

### ② 退職被保険者等

年度	第三者納付金	返納金	計
29	37,373	0	37,373
30	0	10,000	10,000
令和元	0	50,442	50,442
2	0	0	0
3	0	0	0

### ③ 合計 (①+②)

年度	第三者納付金	返納金	計
29	3,552,200	2,366,301	5,918,501
30	4,763,694	2,676,194	7,439,888
令和元	9,262,346	5,866,198	15,128,544
2	3,766,743	4,163,629	7,930,372
3	7,895,719	10,611,268	18,506,987

## 6. 保健事業等

### (1) 保健事業および趣旨普及事業実施状況

#### ① 特定健診、特定保健事業の実施状況

		H29	H30	R1	R2	R3	備考
特定健診	対象者数	9,883	9,557	9,165	9,017	8,828	確報値
	実施者数	3,214	3,149	3,206	1,969	2,373	
	実施率 (%)	32.5	32.9	35.0	21.8	26.9	
特定保健指導	対象者数	399	383	377	225	268	
	実施者数	164	160	178	48	62	
	実施率 (%)	41.1	41.8	47.2	21.3	23.1	

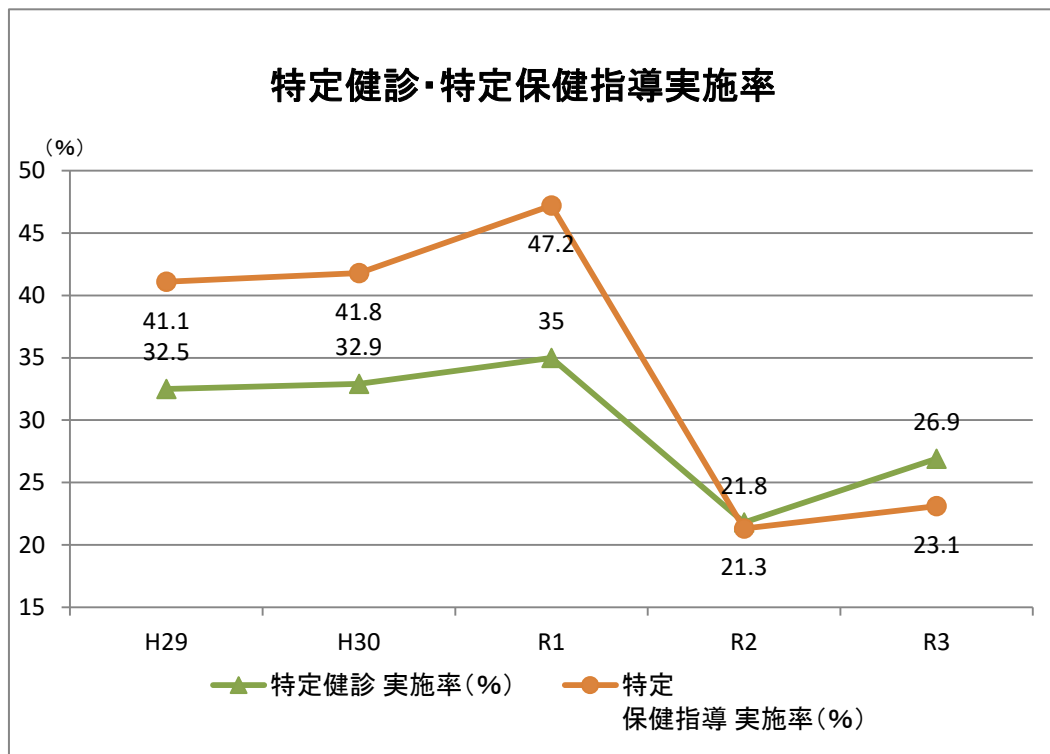

#### ② がん検診、人間ドックおよび趣旨普及事業実施状況

年度	がん検診 (人)					1日人間ドック (人)	医療費通知 (回)
	胃がん検診	肺がん検診	大腸がん検診	乳がん検診	子宮がん検診		
29	1,135	4,678	3,889	1,453	2,283	465	6
30	1,923	4,855	3,895	1,490	2,295	461	6
令和元	1,243	4,728	3,809	1,392	1,863	464	6
2	1,212	3,286	2,853	880	1,469	292	6
3	1,335	3,690	3,221	1,347	1,835	231	6

	事業区分	事業名	事業総額 (千円)
23	国保特別会計事業分 ・医療費通知 ・一日人間ドック ・訪問指導 ・医療費分析疾病分類 ・広報 ・医療費分析支援システム維持 ・特定健診、特定保健指導	市単独事業分 ・健康づくり地区組織育成 ・健康推進器具維持補修 ・健康教室 ・高年大学 ・食と健康・福祉フェア開催 ・尿中塩分測定	51,586 国庫補助額 (5,680)
24	国保特別会計事業分 ・医療費通知 ・一日人間ドック ・訪問指導 ・医療費分析疾病分類 ・広報 ・医療費分析支援システム維持 ・特定健診、特定保健指導	市単独事業分 ・健康づくり地区組織育成 ・健康推進器具維持補修 ・健康教室 ・高年大学 ・食と健康・福祉フェア開催 ・尿中塩分測定	57,615 国庫補助額 (6,640)
25	国保特別会計事業分 ・医療費通知 ・一日人間ドック ・訪問指導 ・医療費分析疾病分類 ・広報 ・医療費分析支援システム維持 ・特定健診、特定保健指導	市単独事業分 ・健康づくり地区組織育成 ・健康推進器具維持補修 ・健康教室 ・高年大学 ・食と健康・福祉フェア開催 ・尿中塩分測定	64,305 国庫補助額 (6,596)
26	国保特別会計事業分 ・医療費通知 ・一日人間ドック ・訪問指導 ・医療費分析疾病分類 ・広報 ・医療費分析支援システム維持 ・特定健診、特定保健指導	市単独事業分 ・スポーツトレーナー派遣事業 ・健康づくり地区組織育成 ・健康推進器具維持補修 ・健康教室 ・高年大学 ・食と健康・福祉フェア開催	65,292 国庫補助金 (6,244)
27	国保特別会計事業分 ・医療費通知 ・一日人間ドック ・訪問指導 ・医療費分析疾病分類 ・広報 ・医療費分析支援システム維持 ・特定健診、特定保健指導	市単独事業分 ・健康づくり地区組織育成 ・健康推進器具維持補修 ・健康教室 ・高年大学 ・食と健康・福祉フェア開催 ・尿中塩分測定・動脈硬化検査	65,864 国庫補助金 (6,196)
28	国保特別会計事業分 ・医療費通知 ・一日人間ドック ・訪問指導 ・医療費分析疾病分類 ・広報 ・医療費分析支援システム維持 ・特定健診、特定保健指導	市単独事業分 ・健康づくり地区組織育成 ・健康推進器具維持補修 ・健康教室 ・高年大学 ・食と健康・福祉フェア開催 ・尿中塩分測定・動脈硬化検査	65,916 国庫補助金 (6,361)
29	国保特別会計事業分 ・医療費通知 ・一日人間ドック ・訪問指導 ・医療費分析疾病分類 ・広報 ・医療費分析支援システム維持 ・特定健診、特定保健指導	市単独事業分 ・健康づくり地区組織育成 ・健康推進器具維持補修 ・健康教室 ・高年大学 ・食と健康・福祉フェア開催 ・尿中塩分測定・動脈硬化検査	63,146 国庫補助金 (6,292)
30	国保特別会計事業分 ・医療費通知 ・一日人間ドック ・訪問指導 ・医療費分析疾病分類 ・広報 ・医療費分析支援システム維持 ・特定健診、特定保健指導	市単独事業分 ・健康づくり地区組織育成 ・健康教室 ・高年大学 ・食と健康・福祉フェア開催 ・尿中塩分測定・動脈硬化検査	62,982 国庫補助金 (6,544)



令和元	国保特別会計事業分 ・医療費通知 ・一日人間ドック ・訪問指導 ・医療費分析疾病分類 ・広報 ・医療費分析支援システム維持 ・特定健診、特定保健指導	市単独事業分 ・健康づくり地区組織育成 ・健康教室 ・高年大学 ・食と健康・福祉フェア開催 ・尿中塩分測定・動脈硬化検査	66,426 国庫補助金 (6,236)
2	国保特別会計事業分 ・医療費通知 ・一日人間ドック ・訪問指導 ・医療費分析疾病分類 ・広報 ・医療費分析支援システム維持 ・特定健診、特定保健指導	市単独事業分 ・健康づくり地区組織育成 ・尿中塩分測定・動脈硬化検査	41,732 国庫補助金 (6,736)
3	国保特別会計事業分 ・医療費通知 ・一日人間ドック ・訪問指導 ・医療費分析疾病分類 ・広報 ・医療費分析支援システム維持 ・特定健診、特定保健指導	市単独事業分 ・健康づくり地区組織育成 ・尿中塩分測定・動脈硬化検査	40,124 国庫補助金 (6,641)

(2) 市内保険医療機関等の状況および医師一人あたり人口

① 市内医療機関、従業員数の推移

各年度 3 月 31 日現在

※医療関係従業者数については隔年調査

年度	医療関係施設数						医療関係従業員数						
	精神 病院	一般 病院	一般 診療 所	歯科 診療 所	有床 助産 所	病床 数	医師	歯科 医師	薬剤 師	保健 師	助産 師	看護 師	准看 護師
H26	1	8	38	22	0	1,142	107	34	86	29	11	486	359
H27	1	8	39	23	0	1,142	-	-	-	-	-	-	-
H28	1	8	39	23	0	1,142	108	34	93	38	11	513	338
H29	1	7	41	23	0	1,060	-	-	-	-	-	-	-
H30	1	7	41	23	0	1,059	110	35	95	35	10	559	318
R1	1	6	41	24	0	1,004	-	-	-	-	-	-	-
R2	1	6	42	24	0	1,004	107	37	101	32	13	543	286
R3	1	6	37	25	0	1,004	-	-	-	-	-	-	-

② 医師・歯科医師一人あたり人口

区分	人口	被保険者
医師一人あたり	648 人	112 人
歯科医師一人あたり	1,873 人	324 人

(3) 重複・多受診訪問事業実施状況

年 度	件 数
29	5 件
30	5 件
令和元	6 件
2	8 件
3	4 件

(4) ジェネリック医薬品（後発医薬品）利用差額通知書発送状況および使用割合（数量ベース）

年度	回数	発送件数	使用割合 (数量ベース)
29	3 回	2,671 件	79.9%
30	3 回	2,378 件	84.1%
令和元	3 回	2,164 件	84.7%
2	3 回	2,042 件	86.1%
3	3 回	3,287 件	81.7%

## IV 国民健康保険税

### 1. 賦課割合および税率の推移（医療分）

年度	賦課割合				税率				賦課 限度額 (円)
	所得割 (%)	資産割 (%)	均等割 (%)	平等割 (%)	所得割 (%)	資産割 (%)	均等割 (円)	平等割 (円)	
28	41.54	6.63	35.78	16.05	5.7	16.0	28,400	23,000	540,000
29	41.91	6.64	35.33	16.12	〃	〃	〃	〃	〃
30	42.91	6.28	34.67	16.14	〃	〃	〃	〃	580,000
R1	42.02	6.37	35.09	16.52	〃	〃	〃	〃	610,000
2	42.48	6.35	34.66	16.51	〃	〃	〃	〃	630,000
3	42.07	6.25	34.85	16.83	〃	〃	〃	〃	〃

### 2. 賦課割合および税率の推移（介護分）

年度	賦課割合				税率				賦課 限度額 (円)
	所得割 (%)	資産割 (%)	均等割 (%)	平等割 (%)	所得割 (%)	資産割 (%)	均等割 (円)	平等割 (円)	
28	49.91	4.43	29.57	16.10	1.8	4.0	9,000	6,000	160,000
29	50.60	4.18	29.15	16.07	〃	〃	〃	〃	〃
30	51.16	3.87	28.92	16.05	〃	〃	〃	〃	〃
R1	50.44	4.01	29.20	16.35	〃	〃	〃	〃	〃
2	51.30	3.91	28.70	16.09	〃	〃	〃	〃	170,000
3	50.99	3.74	28.92	16.35	〃	〃	〃	〃	〃

### 3. 賦課割合および税率の推移（支援分）

年度	賦課割合				税率				賦課 限度額 (円)
	所得割 (%)	資産割 (%)	均等割 (%)	平等割 (%)	所得割 (%)	資産割 (%)	均等割 (円)	平等割 (円)	
28	54.85	4.90	28.29	11.96	2.6	4.0	7,600	5,800	190,000
29	55.27	4.89	27.86	11.98	〃	〃	〃	〃	〃
30	55.87	4.64	27.45	12.04	〃	〃	〃	〃	〃
R1	54.74	4.67	28.12	12.47	〃	〃	〃	〃	〃
2	55.11	4.65	27.77	12.47	〃	〃	〃	〃	〃
3	54.81	4.57	27.92	12.70	〃	〃	〃	〃	〃

#### 4. 年度別国保税収納状況

##### (1) 一般被保険者国保税収納状況（医療分）

###### ① 現年度分

年度	調定額 (円)	収入済額 (円)	不納欠損額 (円)	収入未済額 (円)	収納率 (%)	1人 あたり 調定額 (円)	1世帯 あたり 調定額 (円)
28	967,226,310	912,469,903	55,800	54,701,507	94.34	68,637	116,942
29	943,375,754	895,507,367	0	47,868,387	94.93	69,545	116,437
30	934,022,269	888,245,062	0	45,777,207	95.10	71,305	117,384
R1	904,004,404	859,776,337	0	44,228,067	95.11	71,198	115,676
2	875,145,585	834,521,701	0	40,623,884	95.36	70,124	112,820
3	860,582,578	824,155,446	0	36,427,132	95.77	70,482	111,677

###### ② 滞納繰越分

年度	調定額 (円)	収入済額 (円)	不納欠損額 (円)	収入未済額 (円)	収納率 (%)	1人 あたり 調定額 (円)	1世帯 あたり 調定額 (円)
28	281,283,307	66,550,393	6,882,833	207,850,081	23.66	19,960	34,008
29	264,265,774	67,874,998	4,950,724	181,440,052	25.68	19,481	32,617
30	283,512,927	63,391,645	2,371,681	172,749,601	22.36	21,644	35,631
R1	217,819,235	50,684,260	12,573,456	154,561,519	23.27	17,155	27,872
2	198,380,920	53,494,263	12,692,267	132,194,390	26.97	15,896	25,574
3	173,106,702	44,566,547	5,297,509	123,242,646	25.75	14,177	22,464

###### ③ 合計 (①+②)

年度	調定額 (円)	収入済額 (円)	不納欠損額 (円)	収入未済額 (円)	収納率 (%)	1人 あたり 調定額 (円)	1世帯 あたり 調定額 (円)
28	1,248,509,617	979,020,296	6,938,633	262,551,588	78.42	88,597	150,950
29	1,207,641,528	963,382,365	4,950,724	229,308,439	79.77	89,026	149,054
30	1,172,535,196	951,636,707	2,371,681	218,526,808	81.16	92,193	151,771
R1	1,121,823,639	910,460,597	12,573,456	198,789,586	81.16	88,353	143,547
2	1,073,526,505	888,015,964	12,692,267	172,818,274	82.72	86,020	138,394
3	1,033,689,280	868,721,993	5,297,509	159,669,778	84.04	84,659	134,141

(2) 退職被保険者等国保税収納状況（医療分）

① 現年度分

年度	調定額 (円)	収入済額 (円)	不納欠損額 (円)	収入未済額 (円)	収納率 (%)	1人 あたり 調定額 (円)	1世帯 あたり 調定額 (円)
28	32,556,290	31,982,874	0	573,416	98.24	59,956	148,942
29	17,009,520	16,757,354	0	252,166	98.52	59,267	163,553
30	6,055,203	5,973,463	0	81,740	98.65	48,832	151,380
R1	1,486,519	1,481,939	0	4,580	99.69	39,119	247,753
2	0	0	0	0	0.00	0	0
3	0	0	0	0	0.00	0	0

② 滞納繰越分

年度	調定額 (円)	収入済額 (円)	不納欠損額 (円)	収入未済額 (円)	収納率 (%)	1人 あたり 調定額 (円)	1世帯 あたり 調定額 (円)
28	49,594,717	2,971,086	0	46,623,631	5.99	91,335	226,892
29	47,209,304	2,194,248	66,984	44,948,072	4.65	164,492	453,936
30	45,202,405	1,038,980	0	44,163,425	2.30	364,536	1,130,060
R1	44,249,577	555,953	0	43,693,624	1.26	1,164,463	7,374,930
2	43,698,363	708,571	0	42,989,792	1.62	0	0
3	42,989,792	1,015,854	0	41,973,938	2.36	0	0

③ 合計 (①+②)

年度	調定額 (円)	収入済額 (円)	不納欠損額 (円)	収入未済額 (円)	収納率 (%)	1人 あたり 調定額 (円)	1世帯 あたり 調定額 (円)
28	82,151,007	34,953,960	0	47,197,047	42.55	151,291	375,834
29	64,218,824	18,951,602	66,984	45,200,238	29.51	223,759	617,489
30	51,257,608	7,012,443	0	44,245,165	13.68	413,368	1,281,440
R1	45,736,096	2,037,892	0	43,698,204	4.46	1,203,581	7,622,683
2	43,698,363	708,571	0	42,989,792	1.62	0	0
3	42,989,792	1,015,854	0	41,973,938	2.36	0	0

(3) 一般被保険者＋退職被保険者等国保税収納状況（医療分）

① 現年度分

年度	調定額 (円)	収入済額 (円)	不納欠損額 (円)	収入未済額 (円)	収納率 (%)	1人 あたり 調定額 (円)	1世帯 あたり 調定額 (円)
28	999,782,600	944,452,777	55,800	55,274,923	94.47	68,314	117,760
29	960,385,274	912,264,721	0	48,120,553	94.99	69,332	117,035
30	940,077,472	894,218,525	0	45,858,947	95.12	72,630	117,554
R1	905,490,923	861,258,276	0	44,232,647	95.12	71,103	115,777
2	875,145,585	834,521,701	0	40,623,884	95.36	70,124	112,820
3	860,582,578	824,155,446	0	36,427,132	95.77	70,482	111,677

② 滞納繰越分

年度	調定額 (円)	収入済額 (円)	不納欠損額 (円)	収入未済額 (円)	収納率 (%)	1人 あたり 調定額 (円)	1世帯 あたり 調定額 (円)
28	330,878,024	69,521,479	6,882,833	254,473,712	21.01	22,609	38,973
29	311,475,078	70,069,246	5,017,708	226,388,124	22.50	22,486	37,957
30	283,715,332	64,430,625	2,371,681	216,913,026	22.71	21,456	35,478
R1	262,068,812	51,240,213	12,573,456	198,255,143	19.55	20,579	33,508
2	242,079,283	54,202,834	12,692,267	175,184,182	22.39	19,397	31,208
3	216,096,494	45,582,401	5,297,509	165,216,584	21.09	17,698	28,043

③ 合計 (①+②)

年度	調定額 (円)	収入済額 (円)	不納欠損額 (円)	収入未済額 (円)	収納率 (%)	1人 あたり 調定額 (円)	1世帯 あたり 調定額 (円)
28	1,330,660,624	1,013,974,256	6,938,633	309,748,635	76.20	90,923	156,733
29	1,271,860,352	982,333,967	5,017,708	274,508,677	77.24	91,818	154,992
30	1,223,792,804	958,649,150	2,371,681	262,771,973	78.33	92,550	153,031
R1	1,167,559,735	912,498,489	12,573,456	242,487,790	78.15	91,681	149,285
2	1,117,224,868	888,724,535	12,692,267	215,808,066	79.55	89,521	144,028
3	1,076,679,072	869,737,847	5,297,509	201,643,716	80.78	88,180	139,720

(4) 一般被保険者国保税収納状況（介護分）

① 現年度分

年度	調定額 (円)	収入済額 (円)	不納欠損額 (円)	収入未済額 (円)	収納率 (%)	1人 あたり 調定額 (円)	1世帯 あたり 調定額 (円)
28	116,890,968	106,815,085	0	10,075,883	91.38	-	-
29	114,428,460	106,051,990	0	8,376,470	92.68	-	-
30	114,580,684	105,930,588	0	8,650,096	92.45	-	-
R1	111,733,912	103,418,818	0	8,315,094	92.56	-	-
2	104,202,801	96,579,789	0	7,623,012	92.68	-	-
3	101,402,973	94,598,958	0	6,804,015	93.29	-	-

② 滞納繰越分

年度	調定額 (円)	収入済額 (円)	不納欠損額 (円)	収入未済額 (円)	収納率 (%)	1人 あたり 調定額 (円)	1世帯 あたり 調定額 (円)
28	42,952,331	9,377,774	746,249	32,828,308	21.83	-	-
29	43,001,541	10,794,642	640,038	31,566,861	25.10	-	-
30	39,865,859	9,322,659	208,386	30,334,814	23.39	-	-
R1	38,860,584	8,112,593	1,467,715	29,280,276	20.88	-	-
2	37,547,683	8,543,262	2,088,842	26,915,579	22.75	-	-
3	34,498,412	7,741,351	807,057	25,950,004	22.44	-	-

③ 合計 (①+②)

年度	調定額 (円)	収入済額 (円)	不納欠損額 (円)	収入未済額 (円)	収納率 (%)	1人 あたり 調定額 (円)	1世帯 あたり 調定額 (円)
28	159,843,299	116,192,859	746,249	42,904,191	72.69	-	-
29	157,430,001	116,846,632	640,038	39,943,331	74.22	-	-
30	154,446,543	115,253,247	208,386	38,984,910	74.62	-	-
R1	150,594,496	111,531,411	1,467,715	37,595,370	74.06	-	-
2	141,750,484	105,123,051	2,088,842	34,538,591	74.16	-	-
3	135,901,385	102,340,309	807,057	32,754,019	75.30	-	-



(5) 退職被保険者等国保税収納状況（介護分）

① 現年度分

年度	調定額 (円)	収入済額 (円)	不納欠損額 (円)	収入未済額 (円)	収納率 (%)	1人 あたり 調定額 (円)	1世帯 あたり 調定額 (円)
28	10,131,132	9,941,124	0	190,008	98.12	-	-
29	5,391,002	5,302,246	0	88,756	98.35	-	-
30	1,969,816	1,936,615	0	33,201	98.31	-	-
R1	492,388	490,878	0	1,510	99.69	-	-
2	0	0	0	0	0.00	-	-
3	0	0	0	0	0.00	-	-

② 滞納繰越分

年度	調定額 (円)	収入済額 (円)	不納欠損額 (円)	収入未済額 (円)	収納率 (%)	1人 あたり 調定額 (円)	1世帯 あたり 調定額 (円)
28	4,357,589	799,096	1,035	3,557,458	18.34	-	-
29	3,750,609	560,387	17,992	3,172,230	14.94	-	-
30	3,261,597	244,625	0	3,016,972	7.50	-	-
R1	3,051,714	128,478	0	2,923,236	4.21	-	-
2	2,924,919	154,793	0	2,770,126	5.29	-	-
3	2,770,126	171,675	0	2,598,451	6.20	-	-

③ 合計 (①+②)

年度	調定額 (円)	収入済額 (円)	不納欠損額 (円)	収入未済額 (円)	収納率 (%)	1人 あたり 調定額 (円)	1世帯 あたり 調定額 (円)
28	14,488,721	10,740,220	1,035	3,747,466	74.13	-	-
29	9,141,611	5,862,633	17,992	3,260,986	64.13	-	-
30	5,231,413	2,181,240	0	3,050,173	41.70	-	-
R1	3,544,102	619,356	0	2,924,746	17.48	-	-
2	2,924,919	154,793	0	2,770,126	5.29	-	-
3	2,770,126	171,675	0	2,598,451	6.20	-	-

(6) 一般被保険者＋退職被保険者等国保税収納状況（介護分）

① 現年度分

年度	調定額 (円)	収入済額 (円)	不納欠損額 (円)	収入未済額 (円)	収納率 (%)	1人 あたり 調定額 (円)	1世帯 あたり 調定額 (円)
28	127,022,100	116,756,209	0	10,265,891	91.92	27,009	32,916
29	119,819,462	111,354,236	0	8,465,226	92.94	27,640	33,329
30	116,550,500	107,867,203	0	8,683,297	92.55	28,207	33,744
R1	112,226,300	103,909,696	0	8,316,604	92.59	28,527	33,885
2	104,202,801	96,579,789	0	7,623,012	92.68	27,625	32,635
3	101,402,973	94,598,958	0	6,804,015	93.29	27,858	32,806

② 滞納繰越分

年度	調定額 (円)	収入済額 (円)	不納欠損額 (円)	収入未済額 (円)	収納率 (%)	1人 あたり 調定額 (円)	1世帯 あたり 調定額 (円)
28	47,309,920	10,176,870	747,284	36,385,766	21.51	10,060	12,260
29	46,752,150	11,355,029	658,030	34,739,091	24.29	10,785	13,005
30	43,127,456	9,567,284	208,386	33,351,786	22.18	10,437	12,486
R1	41,912,298	8,241,071	1,467,715	32,203,512	19.66	10,654	12,655
2	40,472,602	8,698,055	2,088,842	29,685,705	21.49	10,730	12,675
3	37,268,538	7,913,026	807,057	28,548,455	21.23	10,239	12,057

③ 合計 (①+②)

年度	調定額 (円)	収入済額 (円)	不納欠損額 (円)	収入未済額 (円)	収納率 (%)	1人 あたり 調定額 (円)	1世帯 あたり 調定額 (円)
28	174,332,020	126,933,079	747,284	46,651,657	72.81	37,068	45,175
29	166,571,612	122,709,265	658,030	43,204,317	73.67	38,425	46,334
30	159,677,956	117,434,487	208,386	42,035,083	73.54	38,644	46,230
R1	154,138,598	112,150,767	1,467,715	40,520,116	72.76	39,181	46,539
2	144,675,403	105,277,844	2,088,842	37,308,717	72.77	38,355	45,310
3	138,671,511	102,511,984	807,057	35,352,470	73.92	38,097	44,863

(7) 一般被保険者国保税収納状況（支援分）

① 現年度分

年度	調定額 (円)	収入済額 (円)	不納欠損額 (円)	収入未済額 (円)	収納率 (%)	1人 あたり 調定額 (円)	1世帯 あたり 調定額 (円)
28	337,214,802	317,566,803	17,800	19,630,199	94.17	23,930	40,771
29	329,749,987	312,293,840	0	17,456,147	94.71	24,309	40,700
30	324,903,429	308,138,501	0	16,764,928	94.84	24,804	40,832
R1	313,133,851	297,599,868	0	15,533,983	95.04	24,662	40,068
2	302,523,175	288,047,284	0	14,475,891	95.21	24,241	39,000
3	298,070,349	285,092,175	0	12,978,174	95.65	24,412	38,680

② 滞納繰越分

年度	調定額 (円)	収入済額 (円)	不納欠損額 (円)	収入未済額 (円)	収納率 (%)	1人 あたり 調定額 (円)	1世帯 あたり 調定額 (円)
28	76,859,927	18,643,346	598,992	57,617,589	24.26	5,454	9,293
29	77,538,430	19,388,433	758,806	57,391,191	25.00	5,716	9,570
30	74,666,503	19,196,823	316,517	55,153,163	25.71	5,700	9,384
R1	71,687,281	15,718,634	2,177,631	53,791,016	21.93	5,646	9,173
2	69,148,528	16,937,354	3,749,918	48,461,256	24.49	5,541	8,914
3	62,831,502	14,211,759	1,212,605	47,407,138	22.62	5,146	8,154

③ 合計 (①+②)

年度	調定額 (円)	収入済額 (円)	不納欠損額 (円)	収入未済額 (円)	収納率 (%)	1人 あたり 調定額 (円)	1世帯 あたり 調定額 (円)
28	414,074,729	336,210,149	616,792	77,247,788	81.20	29,384	50,063
29	407,288,417	331,682,273	758,806	74,847,338	81.44	30,025	50,270
30	399,569,932	327,335,324	316,517	71,918,091	81.92	30,504	50,216
R1	384,821,132	313,318,502	2,177,631	69,324,999	81.42	30,308	49,241
2	371,671,703	304,984,638	3,749,918	62,937,147	82.06	29,781	47,914
3	360,901,851	299,303,934	1,212,605	60,385,312	82.93	29,558	46,834

## (8) 退職被保険者等国保税収納状況（支援分）

## ① 現年度分

年度	調定額 (円)	収入済額 (円)	不納欠損額 (円)	収入未済額 (円)	収納率 (%)	1人 あたり 調定額 (円)	1世帯 あたり 調定額 (円)
28	11,206,498	11,003,785	0	202,713	98.19	20,638	51,269
29	5,930,677	5,844,484	0	86,193	98.55	20,664	57,026
30	2,033,699	2,011,135	0	22,564	98.89	16,401	50,842
R1	497,426	496,215	0	1,211	99.76	13,090	82,904
2	0	0	0	0	0.00	0	0
3	0	0	0	0	0.00	0	0

## ② 滞納繰越分

年度	調定額 (円)	収入済額 (円)	不納欠損額 (円)	収入未済額 (円)	収納率 (%)	1人 あたり 調定額 (円)	1世帯 あたり 調定額 (円)
28	1,994,596	894,043	1,365	1,099,188	44.82	3,673	9,125
29	1,305,852	622,542	23,344	659,966	47.67	4,550	12,556
30	746,681	271,366	0	475,315	36.34	6,022	18,667
R1	511,385	118,779	0	392,606	23.23	13,458	85,231
2	393,859	144,090	0	249,769	36.58	0	0
3	249,769	71,779	0	177,990	28.74	0	0

## ③ 合計 (①+②)

年度	調定額 (円)	収入済額 (円)	不納欠損額 (円)	収入未済額 (円)	収納率 (%)	1人 あたり 調定額 (円)	1世帯 あたり 調定額 (円)
28	13,201,094	11,897,828	1,365	1,301,901	90.13	24,311	60,394
29	7,236,529	6,467,026	23,344	746,159	89.37	25,214	69,582
30	2,780,380	2,282,501	0	497,879	82.09	22,422	69,510
R1	1,008,811	614,994	0	393,817	60.96	26,548	168,135
2	393,859	144,090	0	249,769	36.58	0	0
3	249,769	71,779	0	177,990	28.74	0	0

## (9) 一般被保険者＋退職被保険者等国保税収納状況（支援分）

## ① 現年度分

年度	調定額 (円)	収入済額 (円)	不納欠損額 (円)	収入未済額 (円)	収納率 (%)	1人 あたり 調定額 (円)	1世帯 あたり 調定額 (円)
28	348,421,300	328,570,588	17,800	19,832,912	94.30	23,807	41,039
29	335,680,664	318,138,324	0	17,542,340	94.77	24,233	40,907
30	326,937,128	310,149,636	0	16,787,492	94.87	24,725	40,882
R1	313,631,277	298,096,083	0	15,535,194	95.05	24,628	40,101
2	302,523,175	288,047,284	0	14,475,891	95.21	24,241	39,000
3	298,070,349	285,092,175	0	12,978,174	95.65	24,412	38,680

## ② 滞納繰越分

年度	調定額 (円)	収入済額 (円)	不納欠損額 (円)	収入未済額 (円)	収納率 (%)	1人 あたり 調定額 (円)	1世帯 あたり 調定額 (円)
28	78,854,523	19,537,389	600,357	58,716,777	24.78	5,388	9,288
29	78,844,282	20,010,975	782,150	58,051,157	25.38	5,692	9,608
30	75,413,184	19,468,189	316,517	55,628,478	25.82	5,703	9,430
R1	72,198,666	15,837,413	2,177,631	54,183,622	21.94	5,669	9,231
2	69,542,387	17,081,444	3,749,918	48,711,025	24.56	5,572	8,965
3	63,081,271	14,283,538	1,212,605	47,585,128	22.64	5,166	8,186

## ③ 合計（①＋②）

年度	調定額 (円)	収入済額 (円)	不納欠損額 (円)	収入未済額 (円)	収納率 (%)	1人 あたり 調定額 (円)	1世帯 あたり 調定額 (円)
28	427,275,823	348,107,977	618,157	78,549,689	81.47	29,195	50,327
29	414,524,946	338,149,299	782,150	75,593,497	81.58	29,925	50,515
30	402,350,312	329,617,825	316,517	72,415,970	81.92	30,428	50,313
R1	385,829,943	313,933,496	2,177,631	69,718,816	81.37	30,297	49,333
2	372,065,562	305,128,728	3,749,918	63,186,916	82.01	29,813	47,965
3	361,151,620	299,375,713	1,212,605	60,563,302	82.89	29,578	46,866

## V 保険財政

### 1. 予算決算状況

#### (1) 年度別当初予算状況

##### ① 当初予算状況

(千円)

		30	31	R2	3	4	
歳入	国保税	1,344,656	1,315,206	1,289,264	1,200,000	1,188,000	
	使用料および手数料	500	500	500	500	500	
	国庫支出金	国庫負担金	-	-	-	-	-
		国庫補助金	-	-	-	-	-
		計	-	-	-	-	-
	療養給付費交付金	-	-	-	-	-	
	前期高齢者交付金	-	-	-	-	-	
	国庫支出金	-	400	750	-	-	
	県支出金	4,682,723	4,666,462	4,552,722	4,447,725	4,339,453	
	共同事業交付金	-	-	-	-	-	
	財産収入	10	10	10	10	10	
	繰入金	452,224	611,307	541,958	522,273	461,114	
	繰越金	30	30	30	30	30	
	諸収入	17,847	26,867	14,756	16,452	14,883	
	財政安定化基金貸付金	10	10	10	10	10	
歳入合計	6,498,000	6,620,792	6,400,000	6,187,000	6,004,000		
歳出	総務費	112,919	118,655	117,647	106,871	110,731	
	保険給付費	療養給付費	3,919,500	3,941,000	3,881,585	3,720,265	3,628,208
		療養費	40,140	33,150	31,476	32,523	31,965
		審査支払手数料	13,841	14,016	12,876	13,072	14,095
		その他	635,688	631,528	574,727	605,288	595,620
		計	4,609,169	4,619,694	4,500,664	4,371,148	4,269,888
	事業費納付金	一般医療給付分	1,071,855	1,249,566	1,173,096	1,077,123	1,020,353
		退職医療給付分	13,224	0	0	0	800
		一般後期高齢者支援分	369,513	396,819	385,300	391,039	370,886
		退職後期高齢者支援分	3,715	0	0	0	200
		介護支援金分	132,104	144,898	137,635	158,935	149,213
	計	1,590,411	1,791,283	1,696,031	1,627,097	1,541,452	
	後期高齢者支援金等	-	-	-	-	-	
	前期高齢者納付金等	-	-	-	-	-	
	老人保健拠出金	-	-	-	-	-	
	共同事業拠出金	10	10	10	10	10	
	財政安定化基金	-	-	10	10	10	
	保健事業費	80,568	72,292	73,522	69,674	69,739	
	介護納付金	-	-	-	-	-	
	基金積立金	93,000	10	10	10	10	
公債費	1,000	1,000	1,010	1,010	20		
諸支出金	7,923	22,056	8,096	8,170	9,140		
予備費	3,000	3,000	3,000	3,000	3,000		
歳出合計	6,498,000	6,628,000	6,400,000	6,187,000	6,004,000		

② 令和4年度当初予算の構成割合

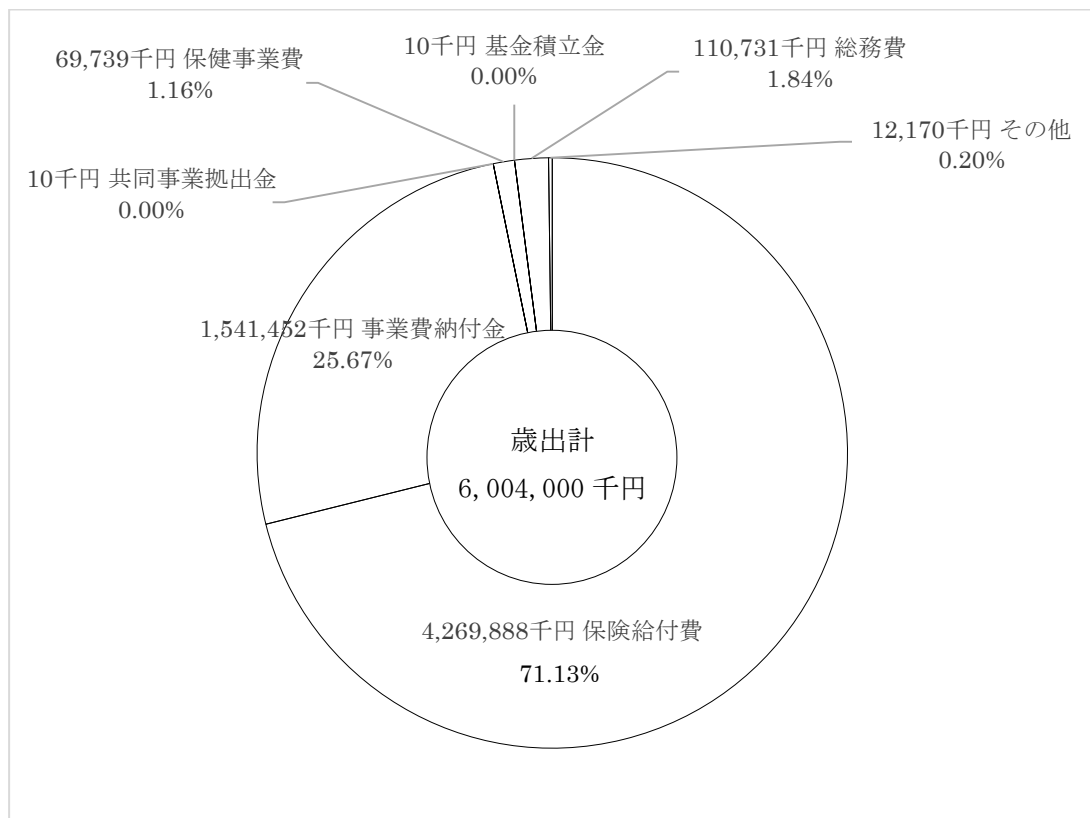
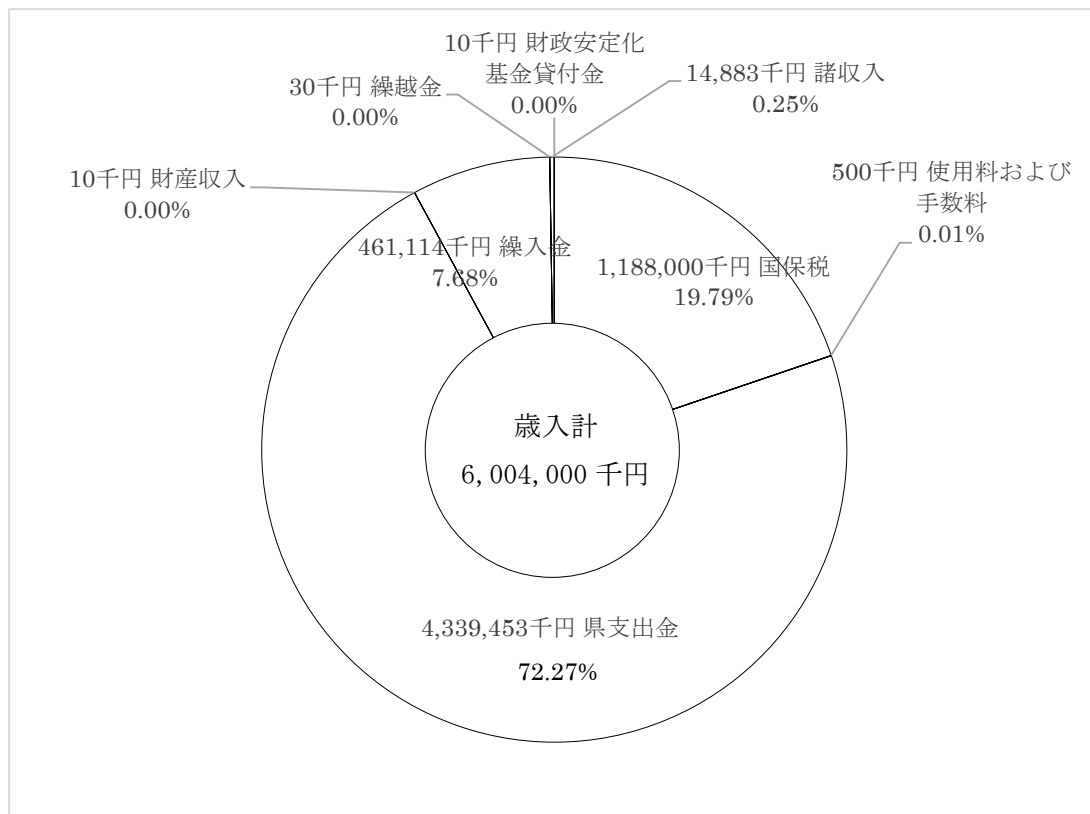

## (2) 年度別決算状況

## ① 決算状況

(千円)

		30	令和元	2	3		
歳入	国保税	1,405,703	1,309,501	1,275,380	1,271,625		
	使用料および手数料	373	250	255	275		
	国庫支出金	国庫負担金	0	0	0	0	
		国庫補助金	0	356	30,198	2,402	
		計	0	356	30,198	2,402	
	療養給付費交付金	0	0	0	0		
	前期高齢者交付金	0	0	0	0		
	県支出金	4,580,754	4,453,666	4,179,932	4,285,271		
	共同事業交付金	0	0	0	0		
	財産収入	36	0	0	10		
	繰入金	451,067	463,638	434,195	438,177		
	繰越金	238,533	152,327	6,928	123,769		
	諸収入	17,467	30,120	33,098	54,349		
	歳入合計	6,693,933	6,409,858	5,959,986	6,175,878		
歳出	総務費	108,487	116,491	107,325	100,511		
	保険給付費	療養給付費	3,785,278	3,704,910	3,533,459	3,593,286	
		療養費	33,053	33,150	32,992	30,140	
		審査支払手数料	12,079	14,016	11,543	12,114	
		その他	610,386	631,528	575,637	560,299	
		計	4,440,796	4,383,604	4,153,631	4,195,839	
	事業費納付金	医療	一般被保険者医療給付費分	1,071,855	1,245,321	1,173,096	1,077,122
			退職被保険者医療給付費分	8,486	4,245	0	0
		後期	一般被保険者後期高齢者支援分	369,513	395,467	385,300	391,039
			退職被保険者後期高齢者支援分	3,074	1,352	0	0
	介護	介護納付金分	132,103	144,898	137,635	158,934	
	後期高齢者支援金等	0	0	0	0		
	前期高齢者納付金等	0	0	0	0		
	老人保健拠出金	0	0	0	0		
	共同事業拠出金	1	0	2	1		
	保健事業費	62,982	66,426	41,732	40,124		
	介護納付金	0	0	0	0		
	基金積立金	240,000	0	0	33,610		
	公債費	0	0	0	0		
	諸支出金	104,303	18,997	34,349	50,318		
予備費	0	0	0	0			
歳出合計	6,541,601	6,376,801	6,033,070	6,047,498			
差引額	152,333	33,057	-73,084	128,380			
基金保有額	307,200	307,210	280,720	314,330			



② 令和3年度決算の構成割合

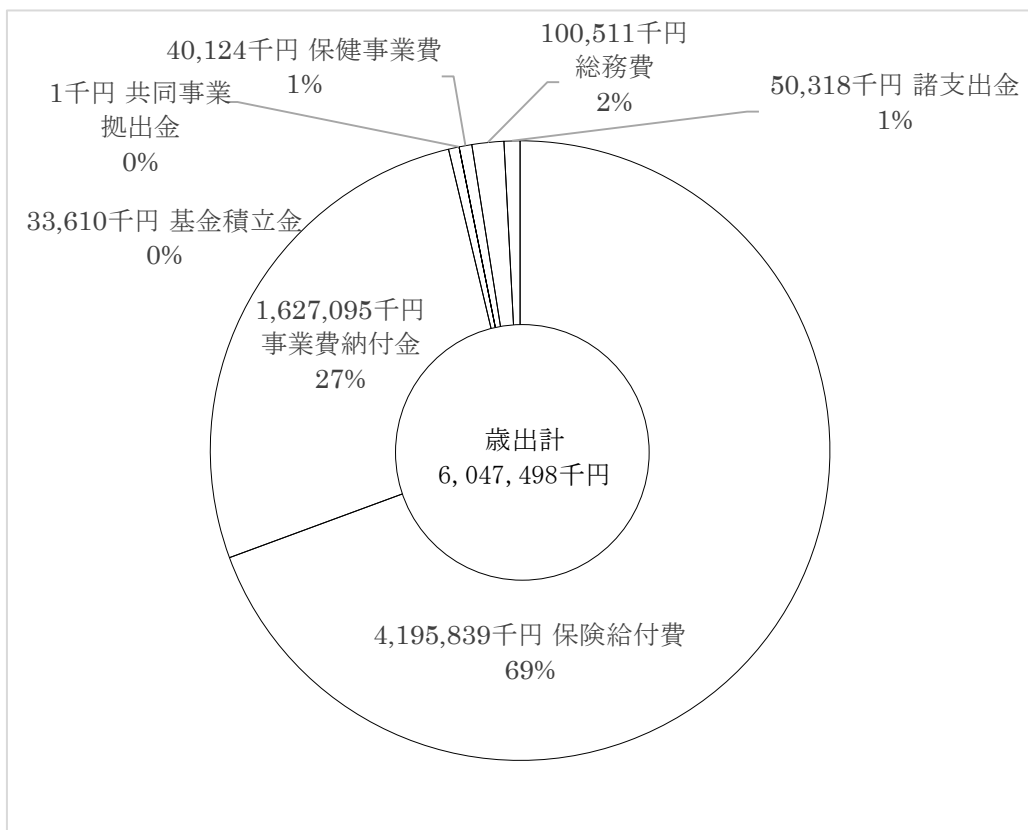
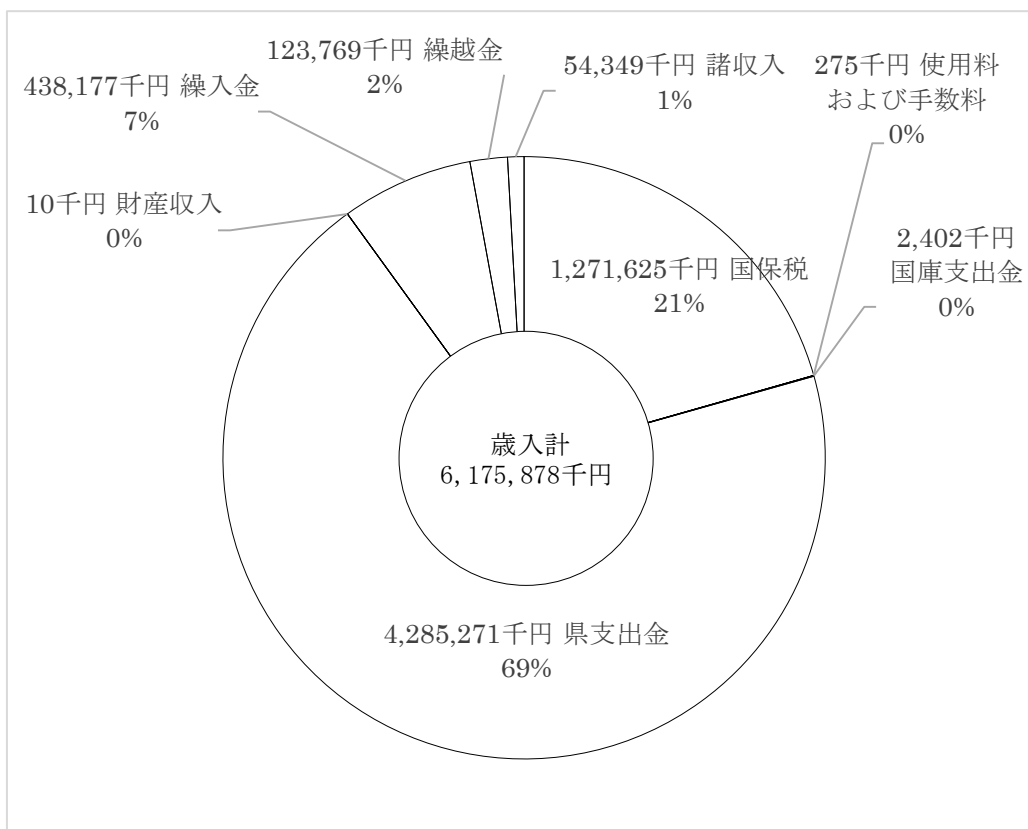

## (3) 年度別決算における被保険者一人あたり調べ(4～3月平均)

## ① 歳入

(円)

年度		29	30	令和元	2	3
世帯数		8,206	7,997	7,821	7,757	7,706
被保険者数	総数	13,852	13,223	12,697	12,480	12,210
	1世帯あたり	1.69	1.65	1.62	1.61	1.58
国保税収入額		104,187	106,307	103,135	102,194	104,146
国庫支出金	総額	105,764	0	28	2,420	197
	療養給付費等負担金 (うち特定健診分)	81,801 (454)	0	0	0	0
	普通調整交付金	18,099	0	0	0	0
	特別調整交付金	5,712	0	0	0	0
	その他	0	0	0	0	0
療養給付費交付金		7,538	0	0	0	0
県支出金		24,995	346,423	350,765	334,930	350,964
前期高齢者交付金		155,775	0	0	0	0
共同事業交付金		110,609	0	0	0	0
一般会計繰入金		33,270	34,112	36,516	34,791	35,887
基金繰入金		0	0	0	0	0
繰越金		8,063	18,039	11,997	555	10,137
その他収入		1,276	1,321	2,372	2,652	4,451
収入合計		551,505	506,234	504,861	477,563	505,805

## ② 歳出

(円)

年度	29	30	令和元	2	3	
総務費	7,770	8,204	9,175	8,600	8,232	
保険給付費	総額	327,832	335,839	345,247	332,823	343,640
	療養の給付	278,478	286,265	291,794	283,130	294,290
	療養費	2,923	2,500	2,611	2,644	2,468
	審査支払手数料	912	913	1,104	925	992
	高額療養費	44,011	45,004	47,358	45,313	44,800
	出産育児一時金	1,121	858	1,985	471	757
	葬祭費	361	299	394	341	332
事業費納付金	一般被保険者医療給付費分	0	81,060	98,080	93,998	88,216
	退職被保険者医療給付費分	0	642	334	0	0
	一般被保険者後期高齢者支援分	0	27,945	31,146	30,873	32,026
	退職被保険者後期高齢者支援分	0	232	106	0	0
	介護納付金分	0	9,990	11,412	11,028	13,017
後期高齢者支援金等	55,587	0	0	0	0	
前期高齢者納付金等	206	0	0	0	0	
老人保健拠出金	1	0	0	0	0	
介護納付金	19,931	0	0	0	0	
共同事業拠出金	109,880	0	0	0	0	
保健事業費	4,559	4,763	5,232	3,344	3,286	
基金積立金	4,786	18,150	0	0	2,753	
その他の支出	3,732	7,888	1,496	2,752	4,121	
支出合計	534,285	494,714	502,229	483,419	495,291	
収支差引残	17,220	11,520	2,632	-5,856	10,514	