

定額給付金、
子育て応援特別手当は
9月17日(木)までに
申請してください。

さばえ

 **5**
2009 平成21年
広報 **SABAE**

特集

- 特定健康診査を受けましょう
- 子育て支援センター
- 地域産業への支援制度
- 鯖江市地域活性化プロジェクト
上鯖江駅・神明駅P&R駐車場(無料)供用開始

ホームページもご覧ください。
<http://www.city.sabae.fukui.jp>

市長へのメールお待ちしております。
hyakuo@city.sabae.lg.jp



携帯サイト
もご利用
ください。



鯖江のホットな情報が聴けます。
79.1MHz
 たんなんFM

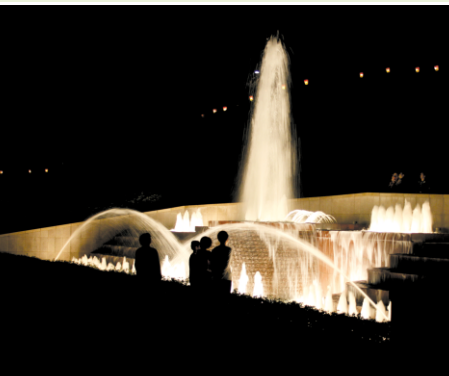

やっぱり、西山公園ってすごいなー

春の桜から赤、白、ピンクのつつじの絨毯へと様変わりする西山公園。公園内の冒険の森は、「森の隠れ家」をイメージした遊具でリニューアルされたほか、西山動物園にはボリビアリスザル7匹が新しく仲間入りした。今年のつつじまつりでも来場者を温かく迎えてくれそう。行ってこさー西山へ！

あなたとあなたの家族のために 特定健診で、メタボリックシンドロームの早期発見・早期対応を!

《メタボリックシンドロームを判定するのに、大切な4つの検査》

メタボリックシンドロームとは、内臓脂肪型肥満(男性85cm以上、女性90cm以上)に加え、高血糖、脂質異常、高血圧といったリスク要因を2つ以上併せ持った状態を言います。

腹囲測定

内臓脂肪の蓄積と腹囲は、相関しており、へその位置の胴回りを測ることで、内臓脂肪の目安がわかります。内臓脂肪がたっぷり貯まることで、脂肪細胞から分泌されるアディポサイトカインという生理活性物質のバランスが崩れ、血圧を上げたり、血糖を上げたりして、血管にダメージを与えます。

この状態が続くと、動脈硬化を進行させ、脳卒中といった命に関わる病気につながります。

男性：85cm以上、女性：90cm以上

血 圧

血圧が高いと血管に大きな負担がかかるため、動脈硬化を進める原因になります。また、内臓脂肪を多く持つ人は、血圧が高くなりやすい状態にあります。



収縮期(最高)血圧
130mmHg以上
拡張期(最低)血圧
85mmHg以上

血糖(血糖、ヘモグロビンA1C)

内臓脂肪がたまる、血糖値を下げるホルモン「インスリン」の効が悪くなり、「インスリン抵抗性」が起こり、高血糖、脂質異常、高血圧状態となり、血管が傷みはじめ動脈硬化を進行させます。

空腹時血糖 100mg/dl以上 または、
ヘモグロビンA1C 5.2%以上

脂質(中性脂肪、HDLコレステロール)

内臓脂肪がたまる、中性脂肪が増加し、HDLコレステロールが減少してLDLコレステロールの増加を招きます。さらに、中性脂肪は、LDLコレステロールを血管壁に入り込みやすくさせる要因になり、動脈硬化を引き起こします。

中性脂肪150mg/dl以上または、
HDLコレステロール40mg/dl未満

青色の特定健康診査「受診券」は、届いていませんか？
同封されている「ご案内」をよくお読みください。
平成21年度から、次の検査項目が充実しました。
・尿潜血・血液検査(貧血検査、尿酸値)
・腎機能検査(クレアチニン)

国民健康保険人間ドックに関するお知らせ

今年40～70歳の国民健康保険の加入者には、お知らせの「はがき」を送りません。特定健康診査の受診券に同封してある「人間ドックの御案内」と3月に配付した「健康カレンダー」の6ページを合わせてご覧ください。40歳未満の人には例年どおり、はがきを送付します。

【問合せ先】人間ドックに関すること 国保年金課 ☎53 - 2208
特定健康診査に関すること 健康課 ☎52 - 1138



平成21年4月から 「ねんきん定期便」がはじまりました

社会保険庁は、国民年金および厚生年金に加入している人に、「ねんきん定期便」の送付をはじめました。これは、加入者の一人ひとりに対し、保険料納付実績や年金額の見込みなど、年金に関する情報を分かりやすくお知らせし、現役世代、特に若い世代の人に保険料負担と年金給付の関係を実感していただくことを目的として、毎年の誕生日に送付するものです。
(注) 年金記録にもれや誤りがある可能性のある人にはオレンジ色の封筒で、それ以外の人には水色の封筒でお送りしますが、どちらの封筒を受け取った場合でも必ず内容をご確認ください。

「ねんきん特別便」に関する相談 窓口が開設されます

年金記録をめぐる問題に關しまして、社会保険労務士が年金相談に応じます。「ねんきん特別便」「ねんきん定期便」についてご不明な点など、この機会をぜひご利用ください。

日時 5月22日(金) 6月16日(火)
午前10時～午後4時

場所 鯖江市役所3階会議室

持参するもの 免許証・年金手帳・年金証書・「ねんきん特別便」など、本人確認できるもの、代理の人は、委任状が必要です。

問合せ先 国保年金課 国保年金G ☎53 - 2207
武生社会保険事務所 国民年金第一課 ☎23 - 1124

子育てのパートナー 子育て支援センターのご案内

問合せ先
子育て支援センター
☎51-3527

なかよしーむ

午前9:00～11:30
午後13:00～15:30
(土・日、祝日、年末年始はお休みです。)
*親子のふれあいやお母さん同士の
情報交換の場として、いつでも
気軽にご利用できます。

ランチルーム

11:30～13:30
(土・日、祝日、年末年始はお休みです。)
*お子さんやお友達と一緒に
楽しいランチタイムが
過ごせます。

子育て相談

子育てで気になる事や
心配な事をお話しましょう。
個人の秘密は厳守します。
電話・来所相談 月～金曜日
(祝日、年末年始はお休み)
インターネットメール相談
<http://www.city.sabae.fukui.jp/users/ch>

お父さんデーのお知らせ

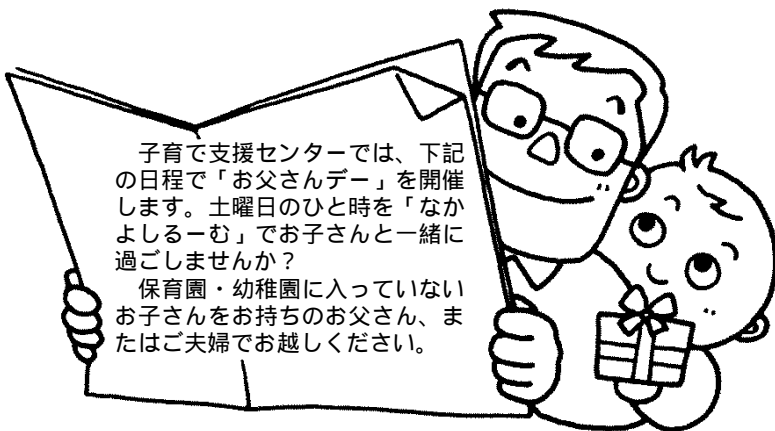

子育て支援センターでは、下記の
日程で「お父さんデー」を開催
します。土曜日のひと時を「なか
よしーむ」でお子さんと一緒に
過ごしませんか？

保育園・幼稚園に入っていない
お子さんをお持ちのお父さん、ま
たはご夫婦でお越しください。

月 日	内 容
5月16日(土)	みんなで遊ぼう
7月18日(土)	簡単なおもちゃ作り
10月17日(土)	西山にレッツゴー!
11月21日(土)	消防署見学
1月16日(土)	お父さんの井戸端会議(食について)
3月13日(土)	リズムで遊ぼう

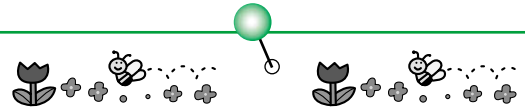

子育て支援情報

保健師相談会(10:30～)

日 時	会 場
27日(水)	子育て支援センター

歯っぴー教室(10:30～)

日 時	会 場
21日(木)	神中児童センター
26日(火)	長泉寺児童センター

食育講座(栄養士相談会)(10:30～)

日 時	会 場
18日(月)	子育て支援センター
26日(火)	御幸中央会館

ベビーマッサージ講座(10:30～)

日 時	会 場
14日(木)	子育て支援センター

講師 高橋 有希子氏
定員15名(申込が必要です)

児童センター等子育てグループです。 お近くのグループへどうぞ!



子育て仲間がいっぱいだよ!

活動日	活動場所	活動日	活動場所	活動日	活動場所
毎週月曜日	立待公民館	毎週水曜日	有定児童センター	毎週木曜日	石田児童センター
毎週火曜日	御幸中央会館		北中山児童センター		本町児童センター
	長泉寺児童センター		鳥羽中児童センター		豊公民館
	小黒町児童センター	第2.4水曜日	ふれあいみんなの館さばえ	毎週金曜日	水落児童館
	柳町児童センター	毎週木曜日	片上公民館		東部児童センター
	新横江児童センター		戸口児童センター		吉川公民館
	曲木児童センター		舟津児童センター		
	平井児童センター		神中児童センター		

これらの施設は午前10時より12時まで
開放しております。

地域の産業を応援します

補助金名	補助対象事業	補助対象者	補助金額(補助率)
起業・創業促進支援祝い金	市内で起業・創業された企業に対し祝い金を給付	市内で創業・起業した製造業およびソフトウェア業を行う企業(法人に限る)	1企業 10万円
地域産業人材育成支援事業補助金	ふくい産業支援センター、鯖江商工会議所(若手経営者塾に限る)、福井県立大学ビジネススクール(短期ビジネス講座に限る)が実施する産業人材育成講座の受講にかかる経費の一部を助成	・市内の企業および事業者等(従業員が受講の場合) ・起業を志す鯖江市民	年度内1企業等 10万円以内 〔1/2〕
地域産業組合等活力強化支援事業補助金	経営改革に資する事業にかかる経費の一部を助成 〔事業例〕・IT情報化事業 ・経営合理化事業 ・技術習得事業等	市内企業が4/5以上を占める事業協同組合、企業団体(ただし、福井県眼鏡協会、鯖江市繊維協会、越前漆器協同組合、農業関係者は除く。)	年度内1組合 30万円以内 〔1/2〕
地域産業販路拡大支援事業補助金	平成19年度、20年度に国、福井県、鯖江市の新製品・新技術開発補助事業に採択され、その開発された新製品等により販路拡大に取り組む事業の一部を助成 〔事業例〕・展示会開催、見本市出展・販路開拓のための広報 ・ネット販売システム構築	市内中小企業または2つ以上の市内中小企業で構成するグループ等	年度内1企業等 50万円以内 〔1/2〕
産学官連携促進支援事業補助金	大学、短期大学、高等専との共同研究事業にかかる経費の一部を助成 〔研究目的例〕 ・新材料の開発および利用技術確立に要する研究開発 ・企業化されていない新製品開発に要する研究開発 ・生産、加工または処理に関する新技術の研究開発 ・その他市長が認めたもの	市内中小企業または2つ以上の市内中小企業で構成するグループ	年度内1企業 30万円以内 〔1/2〕
中国市場販路開拓支援事業補助金	中国で開催される見本市(北京・上海・香港)の出展にかかる経費の一部を助成	市内企業	年度内1企業30万円以内【新規出展企業は50万円以内】 (1/4【新規出展企業は1/2】)
ハウスブランド育成支援事業補助金	自社ブランド確立を目指す市内企業が取り組む販路開拓事業に対し、経費の一部を助成 〔対象事業例〕 平成19年度、20年度にふくい産業支援センターの「新商品開発支援事業」等を活用して自社ブランド確立を目指す企業	市内企業	年度内1企業 30万円以内 〔1/2〕
異分野見本市等出展支援事業補助金	自社の要素技術を活用して異分野見本市に出店する市内企業に対し、出展にかかる経費の一部を助成	市内企業	年度内1企業 30万円以内〔1/2〕
眼鏡産直ショップ開設促進事業補助金	市内の眼鏡製造者または企画商社自らが、自社製品を含む産地製品(日本製品)を消費者に直接販売するために市内に新たに店舗を開設する際に要する経費および販売促進経費の一部を助成	市内の眼鏡製造または企画商社のうち、自社製品を含む産地製品(日本製品)を消費者に直接販売するために市内に新たに店舗を開設する者	(初年度)300万円 店舗開設経費の1/5以内 (翌年度)200万円 販売促進経費の1/2以内 (翌々年度)100万円 販売促進経費の1/2以内

【問合せ・連絡先】 商工政策課 鯖江ブランド推進G ☎53-2231

地域産業新製品・新技術開発等支援補助金について(鯖江商工会議所への委託事業)

市内の中小企業等が行う新製品・新技術の開発や新事業創出・業種転換、特許・実用新案権の取得、意匠・商標登録にかかる経費の一部を助成します。

【問合せ・連絡先】 鯖江商工会議所 0120-51-2800

企業立地促進助成金制度が改正されます

市内への企業立地促進を図るために制定されている助成金制度の交付要件等が5月1日より一部改正されます。主な改正点は次のとおりです。

企業の新設における鯖江市民の新規雇用者要件を2人以上から5人以上に強化
工業系用途地域(準工業地域など)以外での面積要件の強化と用地取得費助成

市内企業用地、空き工場などの情報をお寄せください

企業誘致に必要な情報を収集し、企業からの問い合わせに迅速に対応することを目的として、工場などの進出候補地や空き工場などに関する情報収集を行い、それらのデータベース化を図ります。どのような内容でも構いませんので、用地、空き工場などの情報をお寄せください。

【問合せ・連絡先】 商工政策課 商工労政G ☎53-2229

狂犬病予防集合注射を実施します

畜犬(飼い犬)は、法律により登録と年1回の狂犬病予防注射が義務付けられています。

平成21年度の狂犬病予防集合注射を、下記日程で実施します。
動物病院で、狂犬病予防注射の接種または注射済票の交付がお済みでない人は、ご利用ください。
(犬の登録・鑑札の交付、狂犬病予防注射済票の交付等が動物病院で随時できるようになりましたので、平成20年度と比べ、会場数が減少しています。ご注意ください。)

平成21年度狂犬病予防集合注射日程

月日	実施場所	時間
5月11日(月)	有定町児童センター	9:15 ~ 9:45
	豊公民館	10:00 ~ 11:20
	平井団地公民館	13:30 ~ 13:50
	吉川公民館	14:05 ~ 15:05
	石田児童センター	15:20 ~ 16:00
5月12日(火)	神明公民館	9:15 ~ 10:35
	西鳥羽集落センター	10:50 ~ 11:30
	立待公民館	13:30 ~ 14:50
	丸山町公民館	15:05 ~ 15:35
5月13日(水)	柳町児童センター	9:15 ~ 9:45
	下河端集会場	10:05 ~ 10:45
	東工集会所	11:00 ~ 11:30
	丹南健康福祉センター	13:30 ~ 14:30
	青葉台ふれあい会館	14:50 ~ 15:10
	片上公民館	15:25 ~ 16:05
5月14日(木)	新横江公民館	9:15 ~ 10:15
	中河公民館	10:30 ~ 11:20
	鯖江公民館	13:30 ~ 14:10
	ふれあいみんなの館さばえ	14:25 ~ 15:05
	下新庄町公民館	15:25 ~ 16:05
5月15日(金)	出口・木引公民館	9:15 ~ 9:45
	北中山公民館	10:00 ~ 10:50
	中戸口町集会所	11:05 ~ 11:25
	河和田コミュニティセンター	13:30 ~ 14:10
	北中町公民館	14:25 ~ 14:45
	中山間交流センター	15:00 ~ 15:20

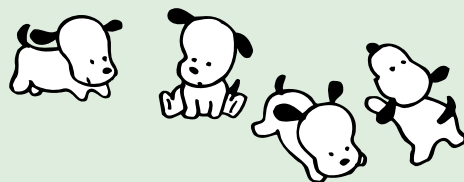

【持参物】

案内はがき(4月下旬発送)
狂犬病予防注射済証明書(注射を既に済ませた人は、必ず持参してください。)
登録・注射に必要な金額

(単位:円)

	登録手数料	予防注射料金	注射済票交付手数料	計
		3,000	2,300	
新たに登録する犬				5,850
既に登録済みの犬				2,850
既に注射、登録済みの犬				550

【お願い】

会場に犬が多く集まると、吠えたり興奮したりなど、管理上の問題が予想されます。お年寄りや小さなお子さんだけのご来場はなるべく控え、動物病院での予防接種をお願いします。

【問合せ先】

環境課循環型社会推進G ☎53-2228

3/29 日野川クリーンアップ作戦

陸上自衛隊員、鯖江・丹生消防組合職員、市職員ら約150人が参加し、日野川沿いの堤防や河川敷などのごみ拾いを行いました。



3/30 眼鏡モニュメントの設置

市の玄関口であるJR鯖江駅の駅前に、市の基幹産業である眼鏡産業の産地PRするため「眼鏡モニュメント」を設置しました。ステンレスで造られたこのモニュメントは、高さ2.3M、幅3Mあり、市内外のJR利用者みなさんに「めがね産地さばえ」を広くPRしていきます。

4/1 西山公園ぼんぼり点灯式

桜とつつじの観光シーズンに向けて西山公園のぼんぼり点灯式が行われました。園内の大小合わせて302個のぼんぼりは、5月20日まで西山公園の夜を華やかに彩ります。点灯時間は午後6時から10時までです。家族そろって春の西山公園をお楽しみください。



4/5 中河桜まつり

今年で8回目となる中河桜まつりが浅水川のきらめきロード中河で開催されました。好天の下、多くの市民が訪れ、模擬店などには行列ができるほどの賑わいでした。川面には56匹のこいのぼりが泳ぎ、春の訪れをみんなで祝いました。

4/7 リスザルの一般公開

西山動物園に7匹のポリビアリスザルが仲間入りしました。新たに仲間入りしたリスザルはオス3頭とメス4頭で伊豆シャボテン公園からはるばるやってきました。動物園では昭和60年に10頭のリスザルの飼育を開始し、最盛期は20頭まで増えました。しかし、平成12年以降は繁殖が止まり、最近では3頭まで減少していました。かわいらしく愛きょうのあるしぐさをぜひ見に来てください。

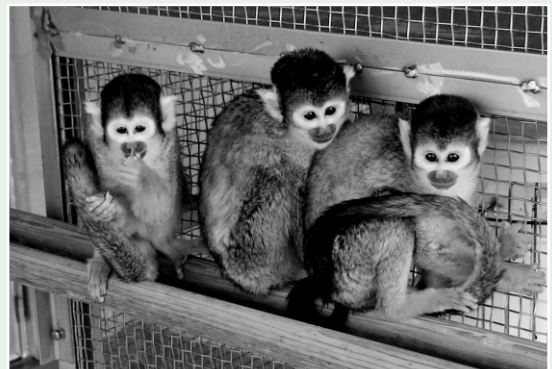

4/8 福井高専の外国人留学生が市長表敬

福井高専では毎年アジア各国から留学生を受け入れています。今年度は機械工学科3年に入学するマレーシア出身のアジザンさん(19歳)と電子情報工学科に入学するモンゴル出身のツェンデーさん(20歳)が編入されました。アジザンさんの将来の夢は、「日本の新幹線のような列車を開発したい。」ツェンデーさんは、「モンゴルを工業の先進国にしたい。」と市長に熱く語りました。



4/10 西山公園オリジナルフレーム切手販売開始

日本の歴史公園100選に選定されている西山公園がオリジナルフレーム切手となって販売されることになりました。販売期間は平成22年3月末までで限定1,100シート。市内の簡易郵便局を除く12の郵便局で購入することができます。

4/13 図書館「文化の館」の図書貸出カード「つつじ」から「ちかもんくん」にリニューアル

図書館「文化の館」の図書貸出カードの図柄が市のイメージキャラクター「ちかもんくん」にリニューアルしました。裏面にはレッサーパンダと開館時間などの利用案内が記されています。平成9年の開館以来親しまれてきたつつじの図柄から変更になった今回、携帯電話から図書館の情報や近松門左衛門紹介の市ホームページを閲覧できるよう、新たにQRコードが記されました。



リニューアルに伴い新貸出カードへの切り替えが必要です。

- 発行場所 図書館1階メインカウンター
 必要なもの 本人の身分証明書
 氏名・住所・生年月日が記載されているもの
 〔例〕運転免許証、保険証など
 (旧カードをお持ちの方も確認させていただきます)



5月31日(日)までは旧カードでも使用できますが、6月1日(月)からは新カードのみの利用となりますのでお早めに切り替え手続きをお願いします。

『遣東使』第1号募集

昨年行われた第1回鯖江市地域活性化プランコンテスト最優秀プラン『鯖江発！「遣東使」第1号になりませんか？』

遣東使の「東」は「東京の東」です。

その名のとおり、遣東使となった人には東京でのインターンシップでビジネスを学んでもらいながら9月開催の第2回鯖江市地域活性化プランコンテストに向けて、運営はもちろん企画から携わってもらいます。

「遣東使に選ばれると・・・」

- スキル面
 - ・PCの基本操作（ビジネス利用）を覚え、営業用資料、報告書、企画書などが作れるようになる。
 - 人脈面
 - ・東京にいる学生100人の仲間をつくる。
 - 行動面
 - ・事業に参加することで、実際に行われている本格的なイベント（ビジネスシーン）を体感し、実際に運営できるようになる。予定が合えば、6月10日～12日に京都大学でのイベントに、運営スタッフとして参加をしてもらいます。
 - 意識面
 - ・今の鯖江の良さと改善点を、客観的に認識し、鯖江の将来について更に真剣に考えるようになる。
- 交通費、宿泊料無料！



昨年9月13日～15日までの3日間、鯖江市本山誠照寺で合宿をしながら市の現状や問題点などを調べ、その解決策を練る第1回地域活性化プランコンテストが開催されました。全国の大学から最終選考を通った学生23名が2泊3日で鯖江に訪れ、短期間ながら7つの混成チームを組んでプランを発表しました。その中で学生を東京のベンチャー企業に派遣し、マーケティングなどの手法を身に付け、地元での活性化に活かすという「遣東使プログラム」を発表したチームが最優秀賞を取りました。大学のない鯖江ですが、最近どんどん学生さんが集まり、いろいろな提案・活動を行っています。

参加資格

福井県内の大学生（1～4年生）、高専生（4年生以上）
5月～7月まで、月に一度1泊2日で東京に行き、ビジネススキルのインターンシップに参加が可能な人
地域活性化に興味がある人
現在の能力等は問いません。お気軽にご応募ください。

オーデション

遣東使第1号を決定します。

日時 5月8日(金)

午後6時～

会場 市民ホールつつじ

申込先

project@neotradition.co.jp

件名:【遣東使】名

本文:名前、大学名、学年、電話番号を記載の上お送りください。

問合せ先

鯖江商工会議所 まちづくり企画部

☎0778-51-2800

上鯖江駅・神明駅P&R駐車場(無料)供用開始

このたび福井鉄道福武線上鯖江駅と神明駅両駅に無料のパーク・アンド・ライド駐車場が整備されました。駐車可能台数は各駅10台ずつとなっています。

利用方法

上鯖江駅:区画線内に自由に駐車ください。

神明駅:神明駅に申込が必要です。定期券購入者が優先となります。



上鯖江駅東側



神明駅線路東側



この機会に、上鯖江駅の愛称を「サンドーム駅」とし、サンドーム福井への最寄り駅として定着を図ります。

問合せ先 福井鉄道鉄道部 ☎21-0706 商工政策課 観光交通G ☎53-2230

情報ガイド

人口の動き(4月1日現在)
世帯数21,955
男33,298
女35,392
計68,690(前月比-127)

お知らせ

夢みらい館・さばえからのお知らせ

夢みらい館さばえ ☎51-1722

エンパワーメント講座

パソコン講座 ペイントで遊ぶ
ペイント機能と基本操作を学ぶ

日時 5月18日(月) 19日(火) 20日(水)
午後1時～

場所 神明公民館パソコン室
講師 パソコンインストラクター
山本 美子氏

参加費 無料

定員 10人(受講希望者多数の場合
は抽選)
申込締切 5月8日(金)

こころのサポート講座

現代社会のストレスと向き合う
自分を知ろう

日時 5月19日(火) 午後1時30分～

講師 県立大学准教授
吉弘 淳一氏

参加費 無料

さわやか家族講座

親子でリトミック

音楽を通してリズム表現の楽しさを味わいましょう。

日時 5月15日(金) 6月19日(金) 7月17日(金) 午前10時～

講師 上田 佳代子氏
山本 由佳氏

対象 1～3歳児親子

定員 親子20組
参加費 無料

夢みらい館・さばえ自主事業

緑の広場まつり
夢みらい子どもげんき村

子どもも大人もみんな集合! オクちゃんドッジビーやサバめしパーティー(サバイバル炊飯)をしましよ。

日時 5月16日(土) 午前9時～

講師 鯖江署スクールサポーター
奥谷 崇氏

参加費 一家庭年間500円(保険料)
登録が必要になります。(毎月第3土曜日)

持ち物等の連絡を行いますので必ず申し込みをお願いします。

各講座受講希望者は夢みらい館・さばえまでお申し込みください。

エコネットさばえからのお知らせ

環境教育支援センター
(エコネットさばえ)
〒916-0033 中野町73-11
☎52-0050 ☎52-0909

環境シネマ

題名 「それいけ!アンパンマン

ロールとローラ
うきぐも城のひみつ」

日時 5月9日(土)
午前10時30分～
午後1時30分～

場所 エコネットさばえ
定員 各先着30人
参加費 無料

環境体験学習
「マイバックにえがこう!」

買い物袋(マイバック)にステキな絵を画いてオリジナルのマイバックを作りましょう。

日時 5月24日(日)
午後1時30分～3時30分

場所 エコネットさばえ

講師 福岡 幹子氏

定員 先着20人
材料費 200円



小さなゴミから大型ゴミまで ゴミのことならご相談ください!

可燃ごみ・不燃ごみ・家電リサイクル



地球に優しいリサイクル

公益センター株式会社

一般・事業系廃棄物、産業廃棄物収集・運搬・処理



鯖江市上鯖江1丁目10番43号
TEL52-5269 FAX52-3295

KUMON



5月の無料体験学習受付中!!

5月18日～5月31日の期間中、4回無料で体験していただけます。

鯖江市の公文式教室(連絡先☎)です

立待(51-0558) 鳥羽(0776-38-1333)
神中(52-4191) 旭町(51-0015) 本町:数・国(51-0006)
本町:英(52-3109) 北野(54-0236) 中河(51-3105)
新横江(51-7781) ゆたか(62-1059) 吉川(62-0451)
北中山(51-3105) 河和田(090-9766-9501)

事務局フリーコール 0120-372-100

つつじまつり期間中の通行止めについて

交通規制にご協力をお願いします

つつじまつりのイベント開催に伴い、下記のとおり交通規制を行います。

日時：5月3日(日・祝)～4日(月・祝)
午前8時～午後6時
場所：本町商店街・古町商店街
(齊藤玩具店前～市民ホールつつじ前)
寺町商店街・公園口商店街
(福井信用金庫前～西山ストア前～公園管理事務所前)
規制：通行止め

日時：5月3日(日・祝)～5日(火・祝)
午前10時～午後4時
場所：市道小黒町1号線の一部
(国道417号交差点～西山公園南階段下駐車場)
規制：通行止め

問合せ先 商工政策課 ☎53-2230
さばえつつじまつり実行委員会
☎51-2800(鯖江商工会議所内)

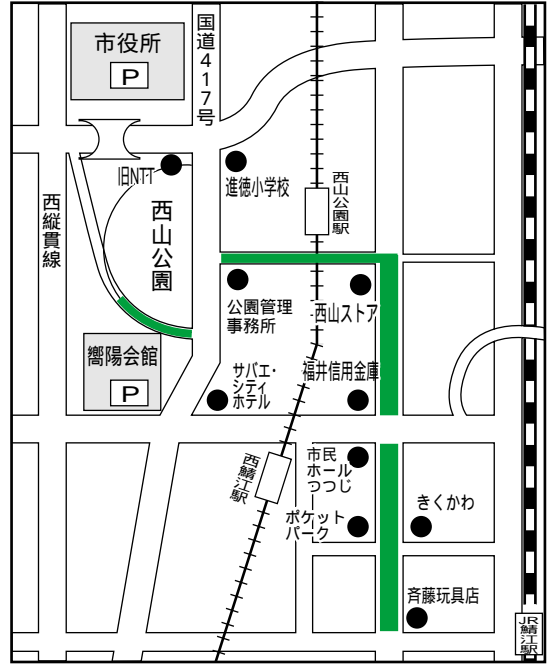

.....通行止め箇所

通行止に伴いつつじバスは一部経路を変更して運行します。変更経路についてはバス車内に掲示します。ご迷惑をお掛けしますが、よろしくお願いします。

つつじバス問合せ先 商工政策課 ☎53-2230

第31回 鯖江つつじマラソンのお知らせ

5月10日(日)雨天決行 8時45分スタート

コース内での駐車・停車はご遠慮ください。
犬の放し飼いをしないでください。
沿道での応援をお願いします。

規制時間は、午前8時30分～12時まで
とし、競技終了後(最終ランナー通過後)速
やかに解除します。

【問合せ先】
スポーツ課
☎53-2260
総合体育館
☎51-3176

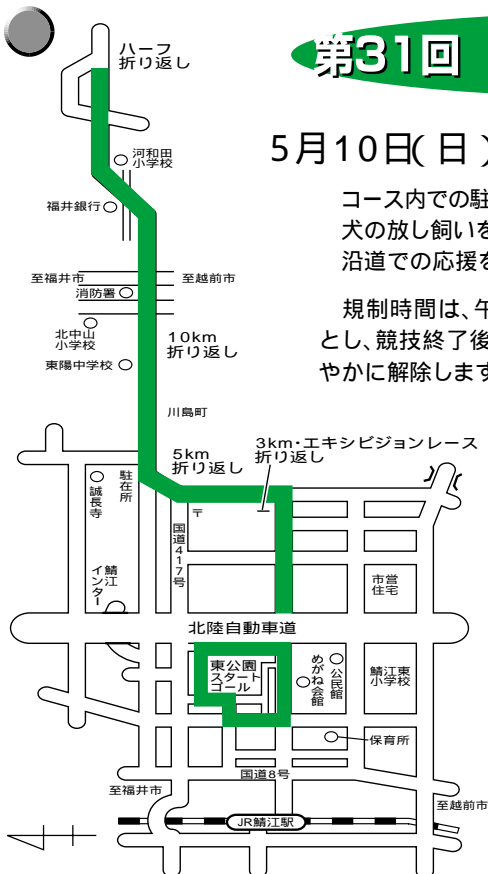

鯖江つつじマラソン交通規制図



つつじバス 運休のお知らせ

交通規制に伴い、つつじバスが一部運休となります。ご了承ください。

新横江線

第2便

・ 嚮陽会館(9:25) → 嚮陽会館(9:58)

河和田線

第2便

・ ラポーゼかわた(9:00) → 嚮陽会館(9:46)

第3便

・ 嚮陽会館(10:00) → ラポーゼかわた(10:41)

・ ラポーゼかわた(10:48) → 嚮陽会館(11:25)

第5便

・ 嚮陽会館(11:25) → ラポーゼかわた(12:11)

つつじバス問合せ先 商工政策課 ☎53-2230

おまつり・市めぐりスタンプラリー

商工政策課
☎53-2230

5月中に開催される鯖江市と越前市のおまつりイベントのスタンプラリーを実施します。豪華賞品が抽選で当たります。

イベント名	開催場所	開催期間	スタンプ設置場所
つつじまつり (西山公園)	西山公園(桜町)	3日～5日	西山公園総合案内所
つつじまつり (にぎわい横丁)	本山誠照寺周辺商店街 (本町1～4丁目)	3日、4日	市民ホールつつじ
うるしの里まつり	うるしの里会館(西袋町)	3日、4日	うるしの里会館
誠市・ご縁市 (鯖江市本町)	本山誠照寺周辺商店街	10日	本山誠照寺
式部とふじまつり	紫式部公園(越前市千福町)	3日	藤波亭
あじまの万葉まつり	越前の里味真野苑 (越前市余川町)	3日、4日	万葉菊花園
神と紙のまつり	和紙の里通り (越前市新在家町)	3日～5日	岡太・大瀧神社、パピルス館
壱の市 (越前市蓬萊町)	まちなか蔵の辻	3日	まちなかプラザ

スタンプラリーは各会場とも5月3日～10日まで実施(誠市・ご縁市は5月10日のみ)

応募方法 各おまつり会場に設置しているチラシ内にあるスタンプラリーの欄に、連携イベントの8会場のうち、3カ所(両市のいずれかは必要)のスタンプを集めてご応募ください。

応募は一人につき一枚とさせていただきます。

賞品 旅行券5万円分
インテリア音楽スピーカー
ラポーゼかわた・三六温泉神明苑・しきぶ温泉湯楽里ペア宿泊券
越前漆器、越前打刃物、越前和紙の伝統工芸品や特産品

軽自動車税減免申請の手続き

税務課 ☎2210

社会福祉法人などが公益のため直接専用する場合、または身体障がい者等の人が使用する軽自動車税の減免申請をされる場合は、納期限の7日前までに税務課備え付けの減免申請書を提出してください。

申請期間 平成21年度軽自動車税納税通知書の到達後、5月25日(月)納税通知書は5月10日頃、郵送します。

期限を過ぎると受け付けできませんのでご注意ください。

障がい者等の人が使用の場合、1人1台の車両に限るため普通自動車との重複はできません。車両は障がい者本人名義のものに限りません。ただし、18歳未満の身体障がい者、または精神障がい者は家族名義とします。

まちかど歴史浪漫コンサート

文化課 ☎53 2257

私たちの町づくりに文化財は有効な素材です。先人の遺した貴重な文化財を皆さんで守って、活用していきます。今回は杉の大木が林立する「敷山神社の社叢」(市指定文化財)を舞台にコンサートを開催します。ライトアップされた社叢に流れる悠久の旋律をお楽しみ下さい。

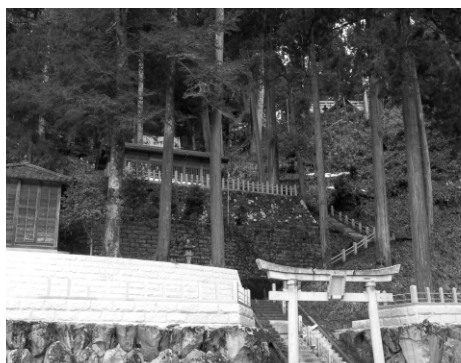

敷山神社の社叢



楽衆玄達

日時 5月30日(土)
午後7時30分
場所 敷山神社境内(河和田町)
演奏者 楽衆玄達
邦楽・洋楽の演奏者に、謡曲・民謡・ポップスのボーカルを加えたグループ
入場料 無料
事前申し込みは不要です。

文化の館からのお知らせ

文化の館 ■ ⑤2 0089

映像シアター

題名 「^{ちがひ}殞の森」

日時 5月16日(土) 午後1時30分

場所 文化の館2階多目的ホール

内容 奈良県東部の山間地。グルー
プホームに暮らすしげきと新任介
護福祉士の真千子は、しげきの妻
が眠る森に暮参りに出かけていく。
森で彼らを待ち受けていたものと
は…。(1時間37分)

入場 無料

第51回
さばえライブラリーカフェ

テーマ 「私たちの暮らしと化学物
質・生体物質との関係」薬?それ
とも毒?その秘密を生化学の言葉
で読み解く」

講師 黒川洋一先生

(福井県立大学講師)

日時 5月21日(木) 午後7時~9時

(受付は午後6時30分)

場所 文化の館喫茶室

参加費 500円(コーヒー・ケーキ代)

事前申し込みは不要です。

「おしごとチャレンジ村」開催

鯖江商工会議所青年部 大久保さん

■ ⑤1 2800

鯖江のいろいろな「お仕事」が大
集合。来場された子どもさんは、「お
仕事」の一部を体験することができ
ます。眼鏡づくりの技術を活かした
「小さなメガネのストラップづくり」
をはじめ、漆器の沈金体験などさま
ざまなお仕事を体験、見学できます。
また、はしご車やシヨベルカーなど、
普段は間近で見ることができない仕
事用の乗り物も展示します。

日時 5月3日(日)、5月4日(祝)

午前10時~午後4時

場所 本町商店街(本町1丁目)

募 集 し ま す

市職員(保健師)募集

総務課人事グループ

■ ⑤3 2201

願書受付期間

5月11日(月)~6月12日(金)

試験区分・採用予定人員

保健師 1人

採用予定人員は職員の欠員状況な
どにより変更することがあります。

採用予定日

平成21年9月1日(ただし、必
要に応じ前倒しすることもありま

受 験 資 格

性別、学歴など

性別、学歴は問いませんが、大
学卒業程度の学力が必要です。

日本国籍を有するか、または出
入国管理及び難民認定法(昭和26
年政令第319号)に定められてい
る永住者または「日本国との平和

条約に基づき日本の国籍を離脱し
た者等の出入国管理に関する特例
法(平成3年法律第71号)に定

められている特別永住者であるこ
とが必要です。

年齢

昭和25年4月2日~昭和63年4
月1日までに生まれた人

免許・資格

保健師の免許を有する人

試 験 日 ・ 会 場

第1次試験

6月28日(日) 鯖江市役所

第2次試験

7月下旬 鯖江市役所

(第1次試験合格者に通知)

申 込 ・ 問 合 先

総務課人事グループ

試験案内・申込書は市ホームページ
からもダウンロードできます。

電子申請による受付も行っていま
す。

来年度採用予定の募集要項につい
ては6月中旬に決定し、お知らせ
します。

介護保険運営協議会委員募集

長寿福祉課 ■ ⑤3 2218

介護保険事業の適正かつ円滑な運
営と介護に関する施策および重要事
項について審査していただく委員を
募集します。

委員の役割 介護保険で実施する施
策の重要事項の審査

応募資格 市内に在住し、高齢者の
介護、福祉施策に理解と関心があ
り年3回程度開催する委員会に出
席できる人

募集人員 3人

委員会は、12人以内で組織し、こ
の公募により選ばれた委員と学識
経験者や公益の代表者などで構成
されます。

委員の任期 7月から3年間

応募方法 応募用紙に必要事項を記
入の上、応募の理由や介護に関す
る意見などを800字以内にまとめた
「意見等」を添付して長寿福祉課
まで提出してください。

応募締切 5月20日(水)

応募用紙は、長寿福祉課、市のホ
ームページからもダウンロードで
きます。

「目からウロコ」の「近松講座」参加者募集

文化課 ☎ 2257

鯖江市ゆかりの劇作家・近松門左衛門を題材に、さまざまな目線で楽しく学ぶ講座です。今回は、文楽（人形浄瑠璃）界の第一線で活躍し、人間国宝・竹本住大夫氏の女房役を務める三味線奏者をお招きします。

日時 5月31日

午後2時30分～4時

場所 響陽会館2階大会議室

講師 三味線奏者 野澤 錦糸氏

テーマ 声に出して読む『曾根崎心中』

…三味線の音にのせてみると…

内容 近松の代表作『曾根崎心中』

の文章の秘密を、三味線の音色に

のせて楽しく解き明かします。

参加費 無料



野澤 錦糸氏

ファッションデザイン画講座受講生募集

鯖江商工会議所 ☎ 2800

現役で活躍中のファッションデザイナーを講師に迎え、将来ファッションの仕事につきたいと考えている人を対象とした「ファッションデザイン画講座」を開講します。

期間 5月23日(土)～10月17日(土)

午後1時30分～3時30分

全10回

場所 鯖江商工会議所3階中ホール

対象 デザインに興味のある一般人および高校生

定員 30名(定員になり次第締め切

らせていただきます。)

受講料 市内在住者、市内の事業所に勤務している人は

10000円

その他の人は

15000円

(全10回分、教材費別)

高校生は受講料無料

申込方法 指定の申込用紙に必要事項を記入のうえ、FAXまたは郵送にてお申し込みください。

申込・問合先

鯖江商工会議所

☎ 2800 ☎ 8118

鯖江市商工政策課

☎ 532231 ☎ 8153

☎ 512231 ☎ 8153

☎ 512231 ☎ 8153

☎ 512231 ☎ 8153

☎ 512231 ☎ 8153



丹南ケーブルテレビ

5月鯖江市関連の番組案内

地域ふれあいチャンネル(デジタル091ch、アナログ2ch)

辻・裏々 毎週金曜日午後9時15分更新

「石田上町編」 8日～15日

「別司町編」 22日～29日

Jr.〔ジュニア〕 毎週火曜日午後8時45分更新

「慈光保育園花まつり」 5日～11日

「生け花教室～花舞クラブ～」 26日～6月2日

丹南歴史探訪 毎週金曜日午後9時30分更新

「日野の流れを歩く お清水を廻る～豊かな自然と良質な湧き水の宝庫」

鯖江市河和田地区 8日～15日

「さばえ今昔 鯖江市神明地区史跡めぐり」 22日～29日

アーカイブスボックス 毎週火曜日午後10時30分更新

「マラソン」 26日～6月2日

丹南HOT情報チャンネル(アナログ5ch)

さばえはっと情報! 隔週月曜日午後7時30分更新

「さばえの春の花々」ほか

番組は予告なく変更されることがありますので、ご了承ください。詳しい番組案内は、丹南ケーブルテレビガイドなどをご覧ください。

NPO法人 **たんなん夢ステイオ**
FM79.1MHz
みんなが主役
鯖江わいわい通信

毎週月曜日更新 月曜日～日曜日
午前7時30分 他4回放送

タイムリーな話題を3つのカテゴリの中から毎週お届けします。

- ・とび出せ!さばえっ子
- ・言っておっけの!答えておっけの!
- ・我がまちてんこもり!

介護予防いきいき講座 (いきいき過ごしま専科)

長寿福祉課 ☎ 53-2219

保健師、看護師などに相談ができ(相談しま専科) 講師による介護予防に関する知識が学べる(学びま専科) 体操やゲームなどのレクリエーションを楽しむ(楽しみま専科)ことができ、一度に3つの講座が学べます。

対象 65歳以上の人

参加費 無料

持ち物 めがね(必要な人)、健康手帳(ある人)

5月の日程

市民ホールつつじ	1(金)・15(金)	13:30～15:30
新横江公民館	13(水)・27(水)	10:00～12:00
神明公民館	13(水)・27(水)	10:00～12:00
中河公民館	7(木)・21(木)	10:00～12:00
片上公民館	11(月)・18(月)	10:00～12:00
立待公民館	1(金)・15(金)	10:00～12:00
吉川公民館	14(木)・28(木)	10:00～12:00
豊公民館	11(月)・25(月)	10:00～12:00
北中山公民館	11(月)・25(月)	10:00～12:00
河和田コミセン	13(水)・20(水)	10:00～12:00

西山動物園写生コンクール
作品募集

西山動物園 電話 52 2737

保育・幼稚園の園児および小・中学校の児童生徒のみなさんを対象に動物園の動物や園内風景を題材にした絵を募集します。

応募方法

画用紙の大きさは4ツ切り(約54×34センチ)です。
出品作品は1人1点に限ります。
油絵を除き、画材は自由です。
作品の裏面に保育・幼稚園名または学校名・学年・氏名・住所・電話番号をハッキリと必ず記入してください。

応募締切 5月31日

個人情報取り扱いについて
ご応募いただいた人の個人情報は、作品の選考や連絡および賞品の発送のために使用いたします。
個人情報保護法に基づき、個人情報の取扱いには、応募者の保護者の許可なく写生コンクールに関する業務以外には使用いたしません。
また、許可なく第三者に個人情報を開示することはありません。
入賞作品につきましては発表のために作者名・年齢を公表させていただきます。

問合せ・応募先

〒916 0027 桜町3丁目8 9
西山動物園「写生コンクール」係

市民伝言板

くらなび農園心援助募集

社団法人くらなび農園の研究所事務局 帰山さん
電話 0776 52 0626

「くらなび農園」は里山の遊休地を活用した畑です。家族でサツマイモ、トウモロコシ、そばやお気に入りの野菜を育て、収穫します。料理や加工・保存など里山のさまざまな暮らし体験ができます。

活動日 毎月第1・第3日曜日(予定)
場所 鯖江市尾花町(ラポーゼかわだの近く)
定員 先着25組
参加費 1家族年間6000円

神明苑臨時休苑のお知らせ

社会福祉法人 福授園 神明苑事業所
電話 52 5165

本館およびその付属設備の整備のため休苑します。
日時 6月9日(火)、10日(水)
体育館は平常通り営業します。

サルビア会館直売所オープン

豊シニアAGクラブ 上田さん
電話 62 0140
新鮮な野菜やお餅、そばなどを販売します。

日時 5月9日(土)
午前9時30分～11時30分
場所 サルビア会館(鯖江市下野田町)

「広報さばえ」への広告

秘書広報課 電話 53 2203

市民の皆さんに役立つ生活情報の提供、地元産業の振興の一助として、「広報さばえ」に広告を掲載しませんか。

広告掲載位置

情報ガイドのページ下段



発行部数 1カ月約2万1千部

掲載料 1枠2万5千円

規格 1枠縦57mm×横87mm

申込期限 希望掲載号の1カ月前

申込方法 申込書に広告原稿を添えて提出してください。

申し込みにあたっては、「鯖江市広報さばえ」広告掲載取扱要領を必ずお読みください。(市ホームページから閲覧できます。)

採否については、後日、文書にて通知します。

申込書は秘書広報課にあるほか、ホームページからもダウンロードできます。

となりの街から
越前市イベント情報

ゴールデンウィークは見てご満載!

5月2日(土)・5日(祝)
神と紙のまつり

今年度は、33年に一度の式年大祭! 場所 岡太・大瀧神社、和紙の里通り
内容は見られない御神体や御仏像、宝物などが一般に公開されます。

・卯立の工芸館・紙の文化博物館
古文書と古紙
紙の文化博物館収蔵展

5月3日(日)
式部とぶじまつり

場所 紫式部公園
内容 満開の藤棚のもと、十二単の平安行列が練り歩きます。

時間 午前10時
場所 蔵の辻

内容 フリーマーケットや季節の美味しい物が勢ぞろいします。

観光地回遊バス 無料

「大地人・ぐるっと越前号」を運行
観光地を無料回遊バスが巡ります。
福武線武生新駅から30分おきに発車します。

5月3日(日)・4日(祝)
あじまの万葉まつり

場所 越前の里 味真野苑
4日には、継体天皇を先頭に万葉行列が練り歩きます。

5月5日(祝)
ちびっ子フェスティバル

時間 午前10時～午後4時
場所 武生中央公園
ミニ遊園地は、4日も動きます。



健康NEWS & 休日当番医

5月1日～15日

健康課

☎52-1138

乳幼児健康診査

3歳児 アイアイ鯖江 受付時間13:15～14:15
 12日(火) 対象者:H18年4月1日～15日生まれの子
 13日(水) 対象者:H18年4月16日～30日生まれの子

健康診査・検診

健康診査・肺がん検診・大腸がん検診・肝炎ウイルス検査
 前立腺がん検診・骨密度測定

受付時間 13:00～14:30

11日(月) 新横江公民館

胃がん検診 受付時間 8:30～10:00

15日(金) 鯖江公民館

子宮がん・乳がん検診 受付時間 13:30～14:15
 11日(月) 新横江公民館
 15日(金) 鯖江公民館

相談

すくすく育児相談 予約制)

アイアイ鯖江 9:30～10:00

14日(木) 対象者:7カ月～1歳頃のお子さん

こころの健康相談 予約制)

13日(水) アイアイ鯖江 17:30～20:30

対象者:鯖江市民 担当:精神科医
 「不安で眠れない」「仕事や学校へ行きたくない」など
 悩みを抱えている人、お気軽にご相談ください。

休日当番医(午前9時～午後5時)

変更となる場合がありますので、電話で確認の上、受診してください。

3日(日) 広瀬病院(旭町1)51-3030

嶋田整形外科医院(五郎丸町)54-0500

4日(月) 木村病院(旭町4)51-0478

藤田胃腸科・内科・外科医院(水落町4)52-5200

5日(火) 高野病院(本町2)51-0845

津田クリニック(平井町)62-0222

6日(水) 公立丹南病院(三六町1)51-2260

ともち診療所(石田上町)51-4895

10日(日) 斎藤病院(中野町)51-0593

高野医院(河和田町)65-0236

いろいろな相談

お気軽にご利用ください。

いずれも祝日を除きます

相談名	内容	日時	場所(問合先)
市民相談	行政相談委員による行政についての相談	毎月第2木曜日 10:00～15:00	アイアイ鯖江
	人権擁護委員による人権についての相談		[男女参画・市民活動課 ☎53-2214]
消費生活相談	悪質商法の被害、クーリングオフの方法など、身近な消費生活や契約にかかわるトラブル相談	毎週月～金曜日 8:30～17:30	消費者センター(市役所1階) [市民窓口課 ☎53-2206]
無料法律相談	弁護士による法律相談 電話予約も受け付けます。 受付時間8:30～17:00(土・日・祝日除く) (相談日の1週間前より先着12人)	5月11日(月) 25日(月) 13:30～16:30	アイアイ鯖江 [社会福祉協議会 ☎51-0091]
心配ごと相談	民生委員による福祉に関する心配ごととの相談	5月12日(火)、26日(火) 13:30～15:00	アイアイ鯖江 [社会福祉協議会 ☎51-0091]
結婚相談	結婚相談員による結婚に関する相談	毎週月曜日 13:00～15:00 毎月第4土曜日 19:00～21:00	アイアイ鯖江 [児童福祉課 ☎53-2224]
	結婚情報センター協力員による結婚に関する相談	毎月第1・3水曜日 19:00～21:00	アイアイ鯖江 [社会福祉協議会 ☎51-0091]
女性相談	女性相談員による悩みごと相談	毎週金曜日 9:00～16:00	
児童相談	児童についてのあらゆる相談	毎週月～金曜日 8:30～17:30	児童福祉課(市役所2階) ☎53-2224
ひとり親家庭相談	母子自立支援員によるひとり親家庭・寡婦のあらゆる相談や就業に関する相談	毎週月～金曜日 8:30～17:30	
夜間・休日児童相談	児童虐待相談 子どもに関する相談全般	夜間17:00～翌朝8:45 休日8:30～17:15	総合福祉相談所 ☎0776-24-3654
夜間納税相談	納税に関する相談	毎週火曜日 17:30～20:00	収納課(市役所1階) ☎53-2211

電話相談

こころの電話	電話カウンセリングを通じたこころの悩みについての相談	毎週月・水～土曜日 13:30～16:30	☎51-0783 [夢みらい館・さばえ ☎51-1722]
子育て電話相談	子育てについて気になることや悩みごとなどの相談	毎週月～金曜日 9:30～17:00	子育て支援センター ☎51-3527

健康相談

電話相談	健康に関する相談 担当:保健師、管理栄養士、理学療法士	毎週月～金曜日 8:30～17:30	アイアイ鯖江 [健康課 ☎52-1138]
来所相談		毎週金曜日 8:30～17:30	



第14回「フォトコンテスト in SABAE」 表彰作品介绍

市の自然や伝統、イベントなどをテーマに毎年行われている
フォトコンテストin SABAEの表彰式が3月28日に文化の館で
行われました。

今年は県内外から328
点の応募があり、総合
グランプリをはじめ入
賞作品42点を決定し、
1週間にわたり同館で
展示されました。



総合グランプリ NPOフォトプラザさばえ賞
「落下に咲く花」 加藤 公和さん



特選 鯖江市長賞
「霧に包まれて」 青山 睦子さん



特選 鯖江市議会議長賞
「路地裏」 土山 茂さん



準特選 鯖江商工会議所会頭賞
「それぞれの宝探し」 岡田 栄一さん



準特選 鯖江観光協会会長賞
「大きな福を拾う」 品川 敏男さん

ふるさと散歩道

サバエの形成

通史編 原始古代

縄文時代に気候が温暖化した日本列島では人々の暮らしが大きく変わっていきます。動きの敏捷な小型獣を狩るために弓矢が発達し、土器が使用され煮炊きが可能になると植物が食料に利用できるようになりました。集落をつくり定住するようになるのも縄文時代からです。こうして人口が増え、今から約五 年前頃になると、全国的に遺跡数が増加します。

この頃になると市内全域で明確な遺跡が形成されます。特に、下新庄町の御仏供所遺跡（写真右）や四方谷町の四方谷岩伏遺跡では発掘調査が行なわれ、後者からは多くの貯蔵穴や様々な土器のほか、木製のカゴ（写真左）などが出土しました。遺跡の増加は人々の活動が盛んになったことを示し、豊富な出土品はその社会が想像以上に豊かであったことを示しています。サバエにおける本格的な郷土の形成はこの頃から始まったと言えるでしょう。

（文化課 前田清彦）



四方谷遺跡出土かご



御仏供所遺跡（西から）

第174回