

情報ガイド

人口の動き(5月1日現在)
世帯数21,833
男33,286
女35,322
計68,608(前月比+37)

お知らせ

身体障がい者補装具 巡回相談会開催

社会福祉課 ■ 53-2217

県総合福祉相談所職員が、補装具(義肢・装具・座位保持装置以外の補装具)の交付要否判定に応じます。また、身体障害者手帳等級、医療、車いす等補装具交付、職業、生活、結婚相談など障がい者に関する全般的な相談もお受けします。身体障害者手帳のない人も気軽にご相談ください。

日時 6月12日(木) 午後1時～3時
(受付 午後1時～2時)

新米お父さん教室開催

男女参画・市民活動課 ■ 53-2214

妊娠が分かったときから、二人で協力して出産の時を迎え、育児を行いますか。妊娠中のご夫婦が対象です。

日時 6月22日(日) 午前9時30分～

午後1時(受付 午前9時～)

場所 アイアイ鯖江

持参物 ・参加費一組750円(材料代)・エプロン(夫)・母子手帳・お父さんの子育て手帳(お持ちの人のみ)

内容 ・妊婦擬似体験、沐浴体験、妊婦への健康管理講座、お父さんにもできる簡単料理教室など

※次回は、9月28日(日)に行います。

史跡王山古墳群整備工事 完成記念事業

文化課 ■ 53-2257

王山古墳群の弥生墓制研究史に占める位置や文化財保護行政に与えた功績を検証する講演、主要遺構である「方形周溝墓」に関する研究集会を開催します。入場無料です。

記念講演

『王山古墳群の調査・保存・活用』

日時 6月8日(日) 午後2時～4時

場所 文化の館2階多目的ホール

講師 国学院大学神道文化学部教授

梶山 林継氏

舟津神社宮司(東京大学名誉教授)

橋本 政宣氏

考古学研究フォーラム

『方形周溝墓の埋葬原理』

日時 6月14日(土) 午後1時～5時

6月15日(日)

午前8時30分～午後3時
場所 鯖江高校上野ヶ原会館

不用品交換情報

鯖江市消費者センター

■ 53-2204

(ゆずります)

チャイルドシート、学習机、卓球台
(ゆずってください)

IH鍋、炊飯ジャー、子供用野球グローブ、洗濯機、ファンヒーター、米びつ、ガスコンロ、冷蔵庫、ベビーカー、中河小学校男児制服、スキー靴と板、ジュニアシート、ベビーカー

登録条件 無料(食料品・生き物はご遠慮ください)

登録期間 半年

鯖江市農業委員会委員選挙のお知らせ

選挙管理委員会(総務課内) ■ 53-2200

7月30日任期満了の鯖江市農業委員会委員選挙(定数20人)の選挙期日が決まりました。

投票日 7月6日(日)

立候補予定者説明会

日時 6月17日(火) 午後2時

場所 市役所新館4階多目的ホール

KUMON

将来に役立つ
高い基礎学力を公文式で!

鯖江市の公文式教室(連絡先■)です

吉江 (52-1518)	立待 (51-0558)	鳥羽 (0776-38-1333)
神中 (52-4191)	旭町 (51-0015)	本町:数・国 (51-0006)
本町:英 (52-3109)	北野 (54-0236)	中河 (51-3105)
新横江 (51-7781)	ゆたか (62-1059)	吉川 (62-0451)
北中山 (51-3105)	河和田 (090-9766-9501)	

事務局フリーコール(0120-372-100)

小さなゴミから大型ゴミまで ゴミのことならご相談ください!

可燃ごみ・不燃ごみ・家電リサイクル



地球に優しいリサイクル

公益センター株式会社

一般・事業系廃棄物、産業廃棄物収集・運搬・処理



鯖江市上鯖江1丁目10番43号
TEL52-5269 FAX52-3295

サンダーバード号で行く 鯖江市民号

参加者募集!!

市では、公共交通の活性化および利用者の利便性向上を目指して、JR鯖江駅の利用促進やサンダーバード号の停車本数増のための運動を進めています。この運動の一環として、サンダーバード号で行く鯖江市民号旅行プランを企画しましたので、さわやかな初夏の一日を、お友達、ご家族連れでご参加ください。



1 日時 6月21日(土)日帰り 行き：サンダーバード 6号 鯖江駅 7:56発(鯖江駅臨時停車) 帰り：サンダーバード39号 鯖江駅19:21着(鯖江駅臨時停車)	2 集合 JR鯖江駅 午前7時20分集合受付 (時間厳守)
---	--

3 行程

鯖江駅 7:56発	----- サンダーバード6号	新大阪駅 9:34着 10:00発	=====	大阪梅田 10:30着
大阪梅田スカイビル/空中庭園展望台見学 11:20	=====	新阪急ホテル/<昼食>ランチバイキング(オリンピア) 11:30	=====	12:50
=====	大阪歴史博物館見学 13:20	=====	なんばパークス/自由散策 15:00	=====
=====	14:30	=====	16:00	=====
=====	17:15頃着	新大阪駅 17:46発	-----	鯖江駅 19:21着
=====	サンダーバード39号	=====	=====	=====

旅行代金 定員:160人(定員になり次第締め切ります。)

おとな **14,500円** 子ども **10,500円** (食事/昼食、夕食付)

※おとなは12歳以上、子どもは6歳~11歳です。

4 参加申込 6月2日(月) 午前9時30分~
5 申込先 日本旅行ワールド 鯖江営業所 ☎52-3265
※「鯖江公共交通・観光振興市民の会」から費用の一部が助成されています。

主催 鯖江公共交通・観光振興市民の会 共催 JR鯖江駅、鯖江市

食生活改善推進養成講座

問合せ先 健康課
☎52-1138

食べる楽しみを通して、自分のからだや健康に関心を持ち、栄養改善の正しい知識を習得しましょう。

日程	講座内容
1 7月 4日(金)	開講式 国民の健康状態と健康日本21
2 7月17日(木)	健康づくりと生活習慣病予防 食生活の現状と問題点
3 8月 1日(金)	健康と栄養について ペーパーバイキング
4 8月22日(金)	食事バランスガイドについて 献立の立て方・食品成分表の使い方
5 9月 5日(金)	健康バイキング体験(負担金あり)
6 9月19日(金)	生活習慣病予防について食事のポイント 献立作成・カロリー計算
7 10月 3日(金)	くらしの中の食品衛生 身体活動(運動のある生活)
8 10月17日(金)	生活習慣病予防(実習)
9 10月31日(金)	健康メニュー(実習)
10 11月14日(金)	グループ学習・今までの復習など 地域の健康づくりを進めよう! 閉講式

時間 午後1時30分~(□の開始時間は午前11時~)
場所 アイアイ鯖江
対象者 市内在住で食に興味があり、地域栄養改善活動に
参画していただける人
定員 20人 **申込締切** 6月30日(月)
※養成講座の受講時間は25時間です。20時間以上で修了とします。
※テキスト代など参加負担金があります。

太陽熱利用温水器設置補助のお知らせ

問合せ先 環境課 ☎53-2228

家庭における地球温暖化対策を推進するため、太陽熱利用温水器を設置する市民に対し設置費用の一部を補助します。

対象経費 新規または付け替えによる太陽熱利用温水器の設置費(購入費・据付工事費)です。

補助額 補助対象経費の1/5以内(上限3万円)

応募資格

- ・市内在住、または転入予定で居住用住宅に太陽熱利用温水器を設置する人
- ・設置前に補助金交付申請を提出する人(既に設置済みの人は対象外です。)

応募方法 補助金交付申請書に必要な書類を添付し、環境課に持参してください。申請書は市ホームページからダウンロードできます。

太陽熱利用温水器とは…

屋根などに設置して、太陽の熱エネルギーから温水をつくり、お風呂や給湯に使う装置です。

太陽熱利用温水器には「自然循環型」と「強制循環型」の2種類があります。「自然循環型」は、集熱パネルの上部に貯湯タンクが付いている方式です。自然対流の原理を使って貯湯タンクに熱い湯を蓄えるので電力は不要です。

「強制循環式」は、屋根の上の集熱パネルと地面に置いた貯湯タンクの間を電動ポンプにより水を強制的に循環させる方式で、風呂だけではなく暖房にも使えます。

太陽熱利用温水器は自然エネルギーを利用するため、二酸化炭素の排出量が抑制され地球温暖化防止につながります。

環境に関わる活動団体を支援します

環境課 ■ 53 20208

地域の環境保全や環境教育など、環境に関わる活動を推進するため組織された環境団体（新設含む）の活動を支援します。

補助対象 環境活動を実施している非営利環境団体（新設含む）

補助範囲 地域の環境活動に要する経費

補助額 補助対象経費の2/3以内で、10万円を限度

補助対象経費 報償費・旅費・消耗品費・食糧費（会議時の飲物弁当代）・印刷製本費・修繕費・備品購入費・原材料費・使用料および賃借料・負担金

応募方法 補助金交付申請書に必要な書類を添付し、環境課まで持参してください。

申請書は市ホームページからダウンロードできます。

さばえ近松倶楽部設立10周年記念 南条好輝の近松二十四番勝負

文化課 ■ 53 20207

関西を中心にテレビや舞台で活躍する俳優・南条好輝と「まむしの兄弟」シリーズにも出演した女優・三島ゆり子が、近松作品「冥途の飛脚」

の読本会を行います。音響や照明も取り入れた舞台上で江戸時代を体感ください。

日時 6月28日(土)

午後2時30分～4時

場所 文化の館2階ホール

入場料 1000円（全席自由）

申込方法 文化課でチケットを購入するか、電話でご予約ください。

電話予約の人は、当日の受け付けで入場料をお支払いください。

さばえ近松倶楽部会員募集

近松講座や文楽観劇バスツアーなどを行い、近松を楽しみながら学ぶグループです。

申込方法 電話にて文化課へお申し込みください。

年会費 500円（郵便代）

資料館からのお知らせ

資料館 ■ 51 50909

創造空間事業

「絵手紙二人展 ～心の旅し～」

玉木和子氏に絵手紙を習っている生徒二人による作品展。好きなことが出来る幸せを感じ、家族に感謝しての二人展です。

はがきから、うちわや土鈴に描いた作品、巻紙など、大小いろいろな

作品が工夫を凝らした形で並びます。

期間 6月24日(火)～29日(日)

午前9時～午後5時

※最終日は午後4時まで

場所 資料館1階まなべホール

出品作家 山本博子、宮本幸美

入場料 無料

平成20年度 第1回 鯖江藩(間部家)関係資料の所在調査について

当館では継続して鯖江藩(間部家)関係資料の所在調査を行っております。ご自宅に所蔵しておられる古文書や書画幅などについて、気軽にご連絡ください。後日、学芸員がご自宅に伺い、内容調査を行います

市では、6月2日(月)から9月30日(火)までの間、地球温暖化防止に向けて、適正冷房の徹底と軽装勤務(ノー上着・ノーネクタイ)を実施する「クールビズ」を推進しています。

会議には、上着やネクタイを着用しない服装で、ご出席くださるようお願いいたします。

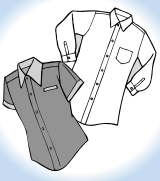

とんりの街から 越前市イベント情報

今度の休みは 蔵の辻へ行くこう！

吉の市(毎月第一日曜日)

日時 6月1日(日) 午前10時～

場所 蔵の辻(越前市蓬萊町)

内容 オープンカフェ、フリーマーケット、コンサート

などがあります。

ゆったりとした気分で、休日のひと時をお楽しみください。

ゆったりとした気分で、休日のひと時をお楽しみください。



参の市(毎月第三日曜日)

日時 6月15日(日) 午前10時～

場所 蔵の辻(越前市蓬萊町)

内容 市内の骨董品店が大集合します。



問合せ 蔵の辻吉の市実行委員会 090-1317-4976

介護予防いきいき講座 (いきいき過ごしま専科)

長寿福祉課
☎53-2265

保健師、看護師に相談ができ（相談しま専科）、講師による介護予防に関する知識が学べる（学びま専科）、体操やゲームなどのレクリエーションを楽しむ（楽しみま専科）ことができ、一度に3つの講座が学べます。

対象 65歳以上の人 **参加費** 1回100円
持ち物 めがね（必要な人）、健康手帳（ある人）

6月の日程

会場	日	時間
市民ホールつつじ	6(金)・20(金)	13:30~15:30
新横江公民館	11(水)・25(水)	13:30~15:30
神明公民館	11(水)・25(水)	10:00~12:00
中河公民館	5(木)・19(木)	10:00~12:00
片上公民館	2(月)・16(月)	10:00~12:00
立待公民館	6(金)・20(金)	10:00~12:00
吉川公民館	12(木)・26(木)	10:00~12:00
豊公民館	9(月)・23(月)	10:00~12:00
北中山公民館	9(月)・23(月)	10:00~12:00
河和田コミセン	4(水)・18(水)	10:00~12:00

子育て支援情報

子育て支援センター
☎51-3527 ☎51-3768

なかよし講座

日時	内容・講師	会場
6月12日(木) 13:30~14:30	専門医相談会「子どもの紫外線対策について」 講師 いした皮膚科クリニック 院長 石田久哉氏(定員15人 託児あり)	子育て支援センター

子育てマスター講座

(10:30~11:30)

日時	内容・講師	会場
6月 4日(水)	「親子ふれあい遊び&ことばの相談会」 講師 子育てマスター 酒井直子氏	北中山児童センター
6月12日(木)	「子育て講座&子育て相談会」 講師 子育てマスター 林 博美氏	柳町児童センター
6月19日(木)	未定	神中児童センター

歯科衛生士による歯っぴー教室 (10:30~11:30)

日時	場所
6月11日(水)	ふれあいみんなの館・さばえ
6月13日(金)	河和田コミュニティセンター

保健師による相談会

(10:30~11:30)

栄養士による食育講座

(10:30~11:30)

日時	場所	日時	場所
6月 5日(木)	舟津児童センター	6月11日(水)	片上公民館
6月17日(火)	御幸中央会館	6月23日(月)	立待公民館
6月18日(水)	小黒町児童センター	6月26日(木)	舟津児童センター
6月24日(火)	新横江児童センター		

地域子育て支援事業 (詳しくは地区公民館までお問い合わせください。)

日時	内容	会場
6月 5日(木)	応急手当の講座	戸口児童センター
6月13日(金) 10:30~	ママさん交流会	吉川公民館
6月18日(水) 10:30~	応急手当の講座	中河公民館
6月19日(木) 9:30~11:30	子育てサロン 「サザエさん」「Baby運動会」	新横江公民館
6月26日(木) 10:30~	七夕飾り作り	うるしの里会館
6月28日(土) 9:30~	子育て広場の祭典 かたかみ流 子育てのスズメ	片上公民館

文化の館からのお知らせ

文化の館 ☎52-0089

第39回さばえライブラリーカフェ

身近なところに最先端の調査研究や深い思索を行っている人がいます。お話を聞きながら気軽に交流する場を提供するカフェです。

日時 6月12日(木) 午後7時~9時

場所 文化の館喫茶室

テーマ 「サブプライムローン問題」の種と仕掛けを考える

講師 県立大学経済学部准教授 清水 葉子 氏

参加費 500円 (コーヒー・ケーキ代)

事前申し込みは不要です。

映像シアター「名画をみる」

麗しの名女優シリーズ「イングリッド・バーグマン」

題名 「ガス燈」

日時 6月21日(土) 午後1時30分~

場所 文化の館多目的ホール

内容 19世紀末のロンドン。スター歌手のポーラは殺された叔母の遺産を相続した。夫グレゴリーと叔母の屋敷に住み始めるが、ポーラの周りで奇妙なことが連続して起こり、次第に追い詰められていく。(1時間54分、日本語字幕)

出演 イングリッド・バーグマン、シャルル・ボワイエほか
入場は無料です。

平成19年度の

情報公開運用状況を公表します

総務課

☎53-2200

市では、より開かれた市政を目指して情報公開制度を設けています。この制度は、市民の皆さんの情報公開を求める権利を明らかにして、情報公開に必要な事項を定めたものです。皆さんが市政の実態を知り、市政に参加していただくことによって、開かれた市政を目指すことを基本としています。

○情報公開運用状況

開示請求件数 6件

開示件数 6件 (うち部分開示3件)

開示しなかった内容

・個人の氏名・住所・電話番号など

・法人の借入先金融機関

不開示件数 0件

異議申し立て件数 0件

開示の内容

・公共用財産用途廃止申請書の添付書類

・居宅介護事業者選定委員会議事録および介護保険運営協議会議事録

・農村下水道「公共汚水柵」撤去申込書

・神明苑選定委員会議事録

○個人情報保護運用状況

開示請求件数 0件

情報公開制度を通して、市政への理解と信頼をより一層深めていただき、住みよいまちづくりにご協力いただきますようお願いいたします。

「E」ネット「はばえからの お知らせ」

「E」ネット「はばえ」
☎052-0050000 ☎052-0090000

第3回 環境体験学習講座

「Tシャツでぞうり作り」

日時 6月14日(土)

午後1時30分～4時

講師 吉村 和子氏

持参物 いらなくなったTシャツや
トレーナー・はさみ

定員 30人(先着順)

「コミュニケーションスクール土曜塾」 通年参加者募集

日時 6月14日(土)～全8回

対象 小学校4年生～6年生

定員 20人(定員になり次第締め切
ります。)

参加料 無料(ただし、材料費その
他実費として年間5千円)

第1回 かんきょう市民大学

「生ゴミから見える地球環境問題」

日時 6月28日(土) 午後1時～4時

講師 久保 信二郎氏

(こまつまちづくり交流センター
こまつNPOセンター理事長)

定員 30人

環境シネマ「不都合な真実」

日時

6月16日(月)、17日(火)、19日(木)、20

定員 30人

日時 日(金) 午後7時～8時40分
6月21日(土)、22日(日)
午前の部 10時～12時10分
午後の部 1時30分～3時10分

場所 エコネットさばえ

参加費 無料

申込方法 事前に電話・FAXな
どで名前、住所、電話番号を明
記の上お申し込みください。

「人間力を高める」講演会 ～経営者として、人として、 「まなび」を学ぼう～

鯖江商工会議所産業界振興課
☎052-280000

小児がんで死んでいく少女と家族
の姿を通じて生と死に向き合い、い
のちとは何か、家族とは何か、生き
る意味を見つめます。また普段
の生活や仕事を振り返ることで志や
使命を醸成し、人間力を高めます。

日時 6月29日(日)

午後1時30分～午後3時40分

場所 鯖江商工会議所4F大ホール

講師 鈴木 中人氏

(NPO法人いのちをバトンタッ
チする会代表)

参加費 無料

※どなたでも参加できます。

※事前にお申し込みください。

主催 鯖江商工会議所青年部

丹南ファッション コンペティション

鯖江市・越前市を中心とした繊維産業は、福井
県の織物繊維産地の中核として、合織をはじめニ
ットジャージ、綿、ピロードなどの素材を多種多
様に生産しています。その生地を生かし、オリジ
ナリティに溢れるファッション性も備えたデザイ
ンを募集します。

対象者 全国のプロを目指す若者など

部門 フォーマル・スポーツ・カジュアル・ユ
ニバーサル4部門

デザイン画締切 6月30日(月)

第1次審査(7月7日)を通過した応募者は
実作品を9月5日までに製作し、サンドーム福
井で開催されるプロモデル着用による公開審査
を受けます。(制作費自己負担)

公開審査

日時 9月14日(日)

場所 丹南産業フェア サンドーム福井特設ス
テージ(予定)

表彰 グランプリ30万円(1点) ゴールド
賞10万円(3点) 奨励賞1万円(10点)

問合せ先 (協)鯖江市繊維協会(札町32-1-1)
☎52-1880 ☎52-9880

鯖江アイデアグッズ コンテスト募集

鯖江産の生地を使った、日用品、生
活用品などのアイデア製品を募集しま
す。鯖江産生地の素材や風合いの良
さを生かした独創性に満ちた製品をお待
ちしています。

応募期間 6月2日(月)～9月1日(月)

対象者 高校生以上

対象物 自分が作った作品(著作権は
鯖江市繊維協会に帰属します。)

大きさ 1人で運べるぐらいの大きさ
まで

素材 指定の生地(耐久性のあるも
の、軽いもの、染色したもの、厚手
のもの)の中から1つ以上使う。

※参加費は無料です。

応募方法 鯖江市繊維協会に申し込み
用紙を提出してください。

発表・表彰 9月14日(日)

丹南産業フェア サンドーム福井特
設ステージ(予定)
グランプリ5万円、準グランプリ2
万円、佳作5千円

さばえ・えちぜんメード ファッションコンテスト 参加者募集

鯖江の生地で新しいファッ
ションを作りませんか。ご家族や
カップルでの参加もお待ちして
います。

応募期間

6月2日(月)～9月5日(金)

応募条件 鯖江の生地を使用す
ること(無償提供)

作品提出締切 9月5日(金)

審査・発表・表彰

9月13日(土)

丹南産業フェア サンドーム
福井特設ステージ(予定)
グランプリ5万円、金賞3万
円、銀賞2万円、銅賞1万円、
優秀賞5千円

作品を着用してのショー形
式での審査です。(モデルは
別でも可)

※洋裁に自信のない人は鯖江市
繊維協会にご連絡ください。

夢みらい館・さばえからのお知らせ

夢みらい館・さばえ

☎ 17722

男女共同参画講座

男女共同参画社会の実現に向けて

日時 6月23日(月) 午後7時30分～

講師 福井大学教授 高田 洋子氏

※託児あり(事前申込制)

エンパワーメント講座

漢字で脳を活性化

漢字パズルを使って楽しく学びます。

日時 6月28日(土) 午後1時30分～

講師 山本 康子氏

さわやか家族講座

みんなでワン・ツー健康体操

日時 6月14日(土) 午前10時～

講師 理学療法士 山本 進氏

※託児あり(事前申込制)

すてきに生きる

季節を楽しむ(園芸講座)

日時 6月11日(水) 午前9時30分～

講師 小林 鈴子氏

参加費 実費

※場所は夢みらい館・さばえです。

※各講座受講希望者は夢みらい館・

さばえまでお申し込みください。

募集します

臨時職員募集

文化課 ☎ 2257

募集人員 1人

業務内容 事務補助

応募資格 パソコン操作ができる人

雇用期間

7月1日～平成21年6月30日

募集期間 6月2日(月)～13日(金)

応募方法 履歴書を文化課に提出し

てください。

選考方法 面接(応募者に別途通知

します)

勤務条件

賃金 月額5600円

勤務時間

午前8時30分～午後5時30分

勤務を要しない日

土・日・祝祭日、年末年始

社会保険・雇用保険 有

パソコンボランティアによる ワード入門教室受講生募集

生涯学習課 ☎ 2257

期日

A 7月7日(月)～9日(水)

午後1時30分～4時30分

B 7月23日(水)～25日(金)

午後7時～9時30分

場所 神明公民館

対象 市内在住でWindowsの基

本操作ができ、3日間とも受講

できる人

定員 各講座10人(定員を超えた

場合は抽選)

受講料 1300円程度(教材費)

申込方法 往復はがきに希望期

日、住所、氏名、ふりがな、年

齢、電話番号を明記し、お申し

込みください。

〒916-8666 生涯学習

課(住所記載不要)

申込期間

6月2日(月)～6月20日(金)必着

※OSはWindows vista ソフト

はワード2007を使用

丹南ケーブルテレビ

6月の鯖江市関連の番組案内



地域ふれあいチャンネル(2ch)

◎辻・裏々 毎週金曜日午後9時15分更新
「冬島町編」6日～13日

◎ひと、暮らし 輝いて 隔週金曜日午後8時15分更新
「鯖江市資料館芸術講座 テッサン倶楽部 秋美会」27日～7月4日

◎Jr. [ジュニア] 毎週火曜日午後8時30分更新
「クイズランドin片上小学校」24日～7月1日

◎丹南歴史探訪 毎週金曜日午後9時30分更新
「さばえ今昔 今伝えておきたいこと…福井地震の体験から～」20日～27日

◎アーカイブスボックス 毎週火曜日午後8時更新
「キンボール [レッツ!スポレクカル]」10日～17日

丹南HOT情報チャンネル(5ch)

◎さばえはっと情報! 隔週月曜日午後7時30分更新
「間部診勝公 老中就任150周年記念事業」ほか

◎第367回鯖江市議会
生放送 5月30日(金)、6月10日(火)、11日(水)、20日(金) 午前10時～
再放送 5月31日(土)、6月21日(土) 午前9時～
6月11日(水)、12日(木)、13日(金) 午前8時～

※番組は予告なく変更されることがありますので、ご了承ください。
※詳しい番組案内は、丹南ケーブルテレビガイドなどをご覧ください。

NPO法人 **たんたん夢ステイオ** FM79.1MHz
みんなが主役 **鯖江わいわい通信**
毎週月曜日更新 月曜日～日曜日午前7時30分 他4回放送
タイムリーな話題を4つのカテゴリーの中から毎週お届けします。
・Doザ市民活動(広報さばえ運動企画) ・とび出せ!さばえっ子
・言っておっけ!答えておっけ! ・我がまちでんこもり!

毎月先着100人 無料体験 「ねっとdeまなぶ さばえeラーニング」受講生募集

企画政策課 ☎ 53-2213

インターネット上でパソコン学習。幅広いジャンルの講座が、パソコン初級者から上級者までをサポートします。24時間いつでもどこでも鯖江市のホームページからアクセスできます。

対象 市内在住、または在勤の人で、インターネットを利用できる人

利用期間 7月1日(火)～31日(木)

定員 先着100人

申込方法 6月1日(日)～20日(金)に市のホームページで電子申請をするか、申請書でお申し込みください。

**平成20年度 鯖江子ども
能楽塾生徒募集**

神明公民館 ■ 50065

能の舞や楽器を一年間一緒に楽しみましょう。

対象 小学生

期間 5月31日～平成21年2月21日

毎月第1・3土曜日
午前10時～11時30分

場所 神明公民館

受講料 無料

※事前にお申し込みください。

市民伝言板

**県民スポーツ祭ボウリング競
技代表選手選考会参加者募集**

鯖江市ボウリング協会

■ 5206895

日時 6月15日(日) 午後7時30分～

場所 アル・プラザボウル

競技方法 6ゲームの総得点により

男女各上位4人を決定する。

H/C 年齢H/Cあり

参加費 2400円

参加資格 鯖江市民(一般)

申込先 アル・プラザボウル

■ 5400089

申込締切 6月14日(土)

世界の料理教室『アメリカ編』

鯖江市国際交流協会 ■ 5400050

ポテトを使ったアメリカの家庭料理を作ります。

日時 6月8日(日)

午前11時～午後2時

場所 アイアイ鯖江調理室

講師 ジニーシャーさん

参加費 700円

募集人数 25人

※事前にお申し込みください。

申込締切 6月6日(金)

**北野アートセンター
ビエンナーレ2008**

高嶋 茜さん ■ 531371

彫刻、絵画、写真など一流の作品をぜひご覧ください。

期日

6月1日(日)～10日(火) ハーモニ-

ホール2階 展示ギャラリー

6月11日(水)～22日(日) ギャラリー

新(鯖江商工会議所隣)

※ビエンナーレ：2年に1度開催される美術展覧会

オセロ大会出場者募集

ご縁市運営委員会事務局(鯖江商工会議所内) ■ 5128000

毎月第2日曜日に行われる「ご縁市」において、オセロ大会を開催します。上位入賞者には素敵な賞品のプレゼントもあります。なお、5月の優勝者は越前市の上坂嘉信さんでした。

次回開催日 6月8日(日)

場所 らてんぼ(本町2丁目1-11)

参加料 1000円

※事前にお申し込みください。

**鯖江市やんしき保存協会
10周年記念事業
とき
時代とともに踊りの輪・
広がる**

やんしき保存協会事務局 大森良作さん ■ 652570

古くから伝わるやんしき踊りや音頭を後世に伝承・普及・発展させる目的として、やんしき保存協会設立10周年記念事業を行います。

日時 6月29日(日)

午後12時30分～4時30分

場所 嚮陽会館

内容 式典、実践発表、郷土伝統芸能踊りと歌まつり

参加料 無料

**第1回近松門左衛門顕彰
吟詠・剣詩舞大会出場者募集**

事務局 小竹さん ■ 5188209

日時 8月3日(日) 吟詠大会

8月10日(日) 剣詩舞大会

場所 嚮陽会館

参加資格 愛好家(流派を問わず参加は自由)

参加料 2000円

課題詩 別に定める18題の中から選択

表彰 上位入賞者には賞状・トロフィーを授与

申込締切 6月7日(土)

詳しくは事務局までお問い合わせください。

**間部詮勝公老中就任150周年記念
チャリティカーaoke
発表会参加者募集**

鯖江みんなで歌おう会事務局 斉藤さん ■ 090-43288-8280

日頃鍛えた自慢の歌声を発表してみませんか。一般の観覧もできます。

日時 6月29日(日) 午前11時30分～

午後5時(午前11時開場)

場所 文化センター

定員 70人(先着順)

参加料 1人2000円

募集期間 6月13日(金)

参加要件

- ・2コーラスまでとします。
- ・キーの調節も可能です。
- ・通信カラオケはDAMを使用します。

・当日の曲目変更はできません。

申込方法 往復はがきに、住所、氏名、電話番号(携帯電話番号)、曲名および歌手名、キー設定(ある人のみ)を記入してお申し込みください。

申込先 〒916-0047

柳町4丁目5-15

「鯖江みんなで歌おう会チャリティカーaoke発表会」事務局

※定員になり次第募集を終了します。

※参加決定者には後日ご連絡します。

※参加決定者には後日ご連絡します。